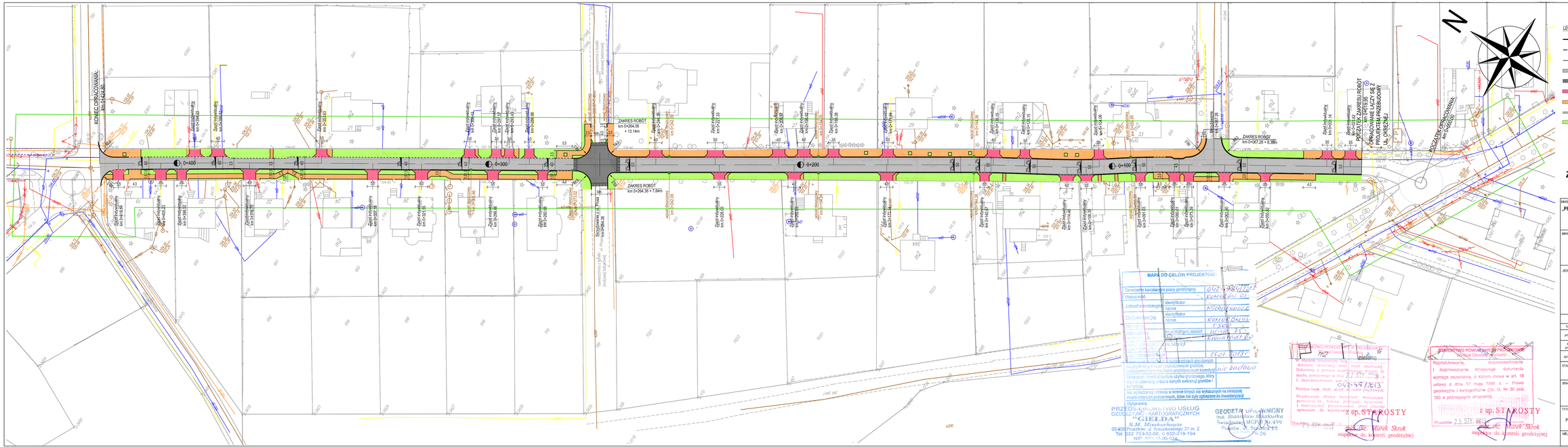


LEGENDA:

- krawężnik drogowy betonowy 15x30cm
- krawężnik najazdowy 15x20cm
- obrzeże betonowe 6x20cm/8x30cm
- nawierzchnia jezdni z kostki brukowej gr. 8cm
- nawierzchnia skrzyżowania wyniesionego z kostki brukowej gr. 8cm
- nawierzchnia zjazdów z kostki brukowej gr. 8cm
- nawierzchnia chodnika oraz dojść do furtek z kostki brukowej gr. 8cm
- kostki przykrawężnikowy z kostki brukowej gr. 8cm
- zieleń

# PROJEKT ZAGOSPODAROWANIA TERENU
## skala 1:500

INWESTYCJA:

**„PRZEBUDOWA UL. SPORTOWEJ OD UL. OKRĘŻNEJ DO UL. KRASZEWSKIEGO W KOMOROWIE"**

INWESTOR:

**GMINA MICHAŁOWICE**
**Reguły**
ul. Aleja Franciszków Firlejowy 1
**05-816 Michałowice**

JEDNOSTKA PROJEKTOWA:

**Zespół Projektowania i Obsługi Inżynierskiej Budownictwa Drogowego "ToMaR - DROG" - Tomasz Lis, Marek Oleszczuk spółka jawna ul. Małgiewska 38B 20-234 Lublin**

ZESPÓŁ AUTORSKI

| funkcja | nazwisko | data | podpis |
|---|---|---|---|
| projektant | mgr inż. Marek Oleszczuk ogr.LUB/0133/PWOD/04 | 03.2013 | |
| asystent projektanta | inż. Mariusz Piątkowski | 03.2013 | |
| sprawdzający | mgr inż. Tomasz Lis ogr.2054/98 | 03.2013 | |

STADIUM OPRACOWANIA:

PROJEKT WYKONAWCZY

BRANŻA:

BRANŻA DROGOWA

| TYTUŁ RYSUNKU: | NR RYS.: |
|---|---|
| PROJEKT ZAGOSPODAROWANIA TERENU | 2 |
| | SKALA: 1:500 |
| MIEJSCOWOŚĆ DATA: LUBLIN, marzec 2013 | REWIZJA: |