ISTN. CHODNIK / BOISKO DO PIŁKI NOŻNEJ

	(cm)	
ISTN. KOSTKA BETONOWA NA ISTN. PODBUDOWIE		WARSTWA TRAWY SYNTETYCZNEJ Z WYPEŁNIENIEM PIASKIEM
	4,5-5,0	I GRANULATEM EPDM Z RECYKLINGU
	2,5	MATA ELASTYCZNA (TZW. SHOCKPAD) TYPU E-LAYER WYKONANA
		IN SITU Z GRANULATU SBR Z KLEJEM
	2,0-3,0	WARSTWA WYRÓWNUJĄCA Z MIAŁU KAMIENNEGO (FR. 0-4/5mm)
		ISTN. WARSTWA Z KRUSZYWA KAMIENNEGO - OK. 25-30 cm
		ISTN. PIASEK ŚREDNI - WARSTWA FILTRACYJNA
ISTN. DOJŚCIE - CHODNIK		GRUNT RODZIMY

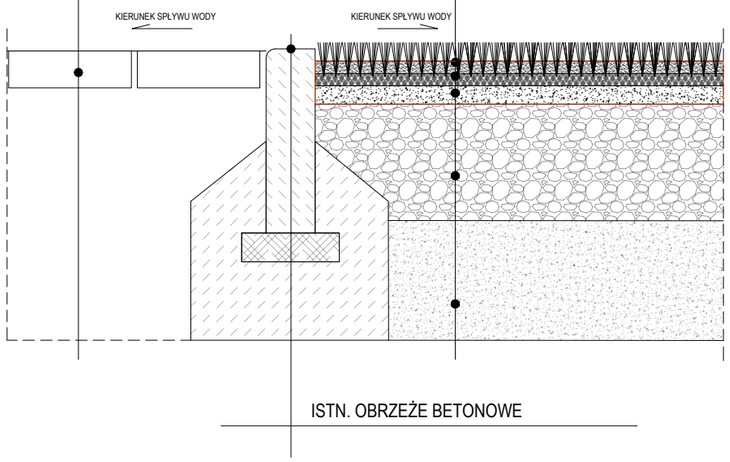

DETAL A

BOISKO DO PIŁKI NOŻNEJ / ISTN. TRAWNIK

	(cm)	
		WARSTWA TRAWY SYNTETYCZNEJ Z WYPEŁNIENIEM PIASKIEM
	4,5-5,0	I GRANULATEM EPDM Z RECYKLINGU
	2,5	MATA ELASTYCZNA (TZW. SHOCKPAD) TYPU E-LAYER WYKONANA
		IN SITU Z GRANULATU SBR Z KLEJEM
	2,0-3,0	WARSTWA WYRÓWNUJĄCA Z MIAŁU KAMIENNEGO (FR. 0-4/5mm)
		ISTN. WARSTWA Z KRUSZYWA KAMIENNEGO - OK. 25-30 cm
		ISTN. PIASEK ŚREDNI - WARSTWA FILTRACYJNA
		GRUNT RODZIMY

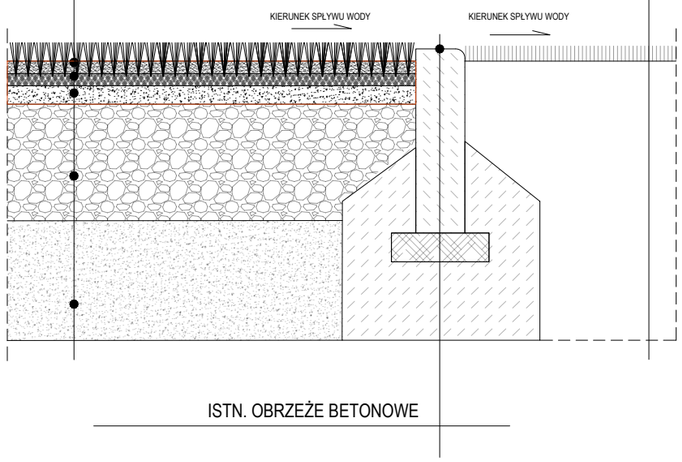

DETAL B

SAAR ARCHITEKCI

04-894 WARSZAWA, ul. SZACHOWA 1
NIP: 952-179-56-04 TEL. 604595092

TEMAT	PRZEBUDOWA BOISKA PRZY ZSO W KOMOROWIE W ZAKRESIE WYMIANY NAWIERZCHNI		
ADRES	Komorów 05-806, al. M.Dąbrowskiej 12/20 , dz. nr ew. 1249 obręb 0002 Komorów-Osiedle		
INWESTOR	GMINA MICHAŁOWICE		
FAZA PROJEKTU	PROJEKT WYKONAWCZY	BRANŻA	ARCHITEKTURA
RYSUNEK	DETAL A i DETAL B - NAWIERZCHNIE		
AUTORZY	mgr inż.arch. Radosław Sadowski NR EWID.UPR. W/33/2008 W SPECJALNOŚCI ARCHITEKTONICZNEJ B.O.	PODPIS	
DATA 28.02.2020	SKALA 1:10	NR RYSUNKU	A02/01

© PRAWA AUTORSKIE ZASTRZEŻONE

A3