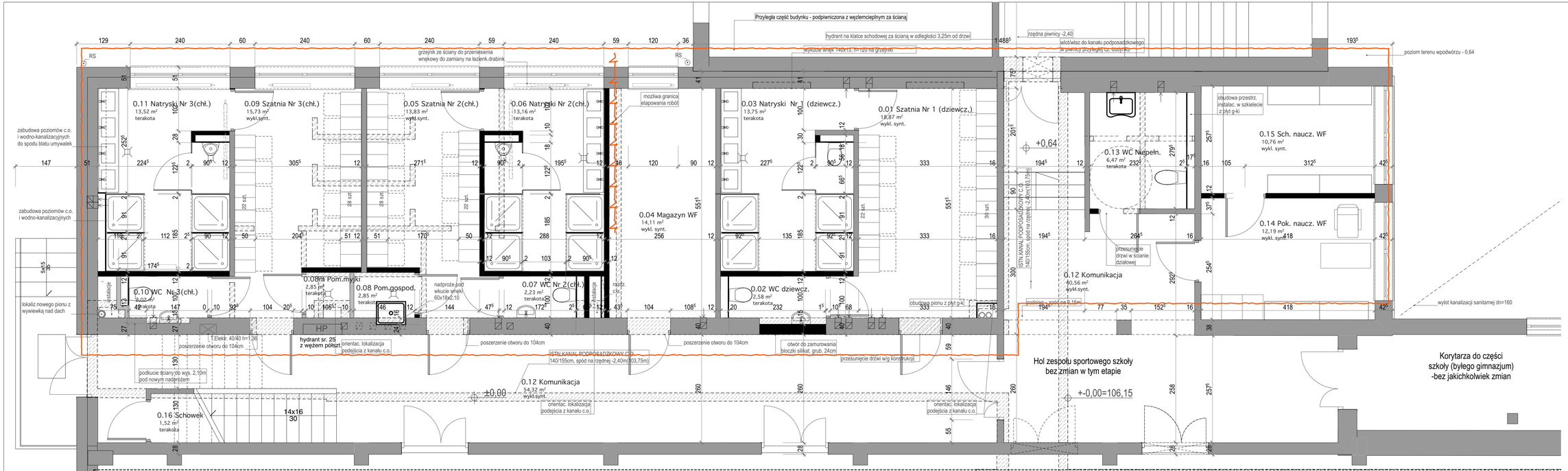

SALA I TRYBUNY DO DALSZYCH DECYZJI
zależnie od rezultatów oceny konstrukcyjnej

OZNACZENIA

ściany i słupy:

- istniejące do adaptacji i naprawy
- ściany projektowane murowane z cegły lub bloczków silkatowych, tynkowane
- ściany projektowane z płyt gips.kart. [z odp. p-wilgoc.]
- ściany do likwidacji [wyburzenia]

Inne elementy:

- grzejniki do likwidacji lub przeniesienia
- kanały podposadzkowe inst. c.o. [ustalono w/g proj. archiwalnych]

Granice opracowania

Możliwa granica etapowania robót

Inwestor
Urzad Gminy Michałowice
Al. Powstańców W-wy 1
Michałowice-reguły
Woj.Mazowieckie 05-816 PL

Jednostka projektowa
ArDJ Sp. z o.o.
ul. Narbutta 38 m.23 Warszawa woj. mazowieckie 02-541 PL
tel 22 849 96 08
601388978
mail: p.detko@ardj.pl

Inwestycja
Przebudowa Zespołu Sportowego Szkoły Podstawowej im. JP II w Michałowicach
ul Szkolna 15 Michałowice
Mazowieckie 05-816 PL

Projektanci, opracowanie
arch. Paweł Detko
Wa-295/91, MAOIA MA-0020
w specjalności architektonicznej
arch. Piotr Jurkiewicz
Ma 044/04, MAOIA MA-1657
w specjalności architektonicznej
techn. arch. Anna Stasiczak

Faza
Dokument.przetargowa

rytuł planszy
Rzut Parteru zaplecza sportowego Szkoly

skala

data 2019-07-11
Edycja W2

Numer rysunku
A-10