

**UCHWAŁA NR XXIII/277/2020
RADY GMINY MICHAŁOWICE**

z dnia 16 września 2020 r.

w sprawie nadania nazw ulicom położonym na terenie gminy Michałowice

Na podstawie art. 18 ust. 2 pkt 13 ustawy z dnia 8 marca 1990 r. o samorządzie gminnym (Dz. U. z 2020 r. poz. 713) uchwała się, co następuje:

§ 1.

1. Istniejącej drodze zwyczajowo nazywanej „Długa”, stanowiącej działki ewidencyjne nr 239, 265, 295/4 i 1287/4, położone w obrębie ewidencyjnym Granica, gmina Michałowice, nadać nazwę **„Długa”**. Przebieg ulicy „Długiej” określa mapa stanowiąca załącznik nr 1 do niniejszej uchwały.

2. Istniejącej drodze zwyczajowo nazywanej „Okreżna”, stanowiącej działki ewidencyjne nr 488 oraz 489, położone w obrębie ewidencyjnym Granica oraz działkę ewidencyjną nr 778, położoną w obrębie ewidencyjnym Komorów-Osiedle, nadać nazwę **„Okreżna”**. Przebieg ulicy „Okreżnej” określa mapa stanowiąca załącznik nr 2 do niniejszej uchwały.

3. Istniejącej drodze zwyczajowo nazywanej „Nowowiejska”, stanowiącej działkę ewidencyjną nr 796, położoną w obrębie ewidencyjnym Komorów-Osiedle, gmina Michałowice, nadać nazwę **„Nowowiejska”**. Przebieg ulicy „Nowowiejskiej” określa mapa stanowiąca załącznik nr 2 do niniejszej uchwały.

4. Istniejącej drodze zwyczajowo nazywanej „Ireny”, stanowiącej działki ewidencyjne nr 210/2, 1084 i 1109/1, położone w obrębie ewidencyjnym Komorów-Osiedle, gmina Michałowice, nadać nazwę **„Ireny”**. Przebieg ulicy „Ireny” określa mapa stanowiąca załącznik nr 3 do niniejszej uchwały.

5. Istniejącej drodze zwyczajowo nazywanej „Ryszarda”, stanowiącej działkę ewidencyjną nr 846/4, położoną w obrębie ewidencyjnym Komorów-Osiedle, gmina Michałowice, nadać nazwę **„Ryszarda”**. Przebieg ulicy „Ryszarda” określa mapa stanowiąca załącznik nr 3 do niniejszej uchwały.

6. Istniejącej drodze zwyczajowo nazywanej „Spacerowa”, stanowiącej działkę ewidencyjną nr 776, położoną w obrębie ewidencyjnym Komorów-Osiedle, gmina Michałowice, nadać nazwę **„Spacerowa”**. Przebieg ulicy „Spacerowej” określa mapa stanowiąca załącznik nr 4 do niniejszej uchwały.

7. Istniejącej drodze zwyczajowo nazywanej „Nadarzyńska”, stanowiącej działki ewidencyjne nr 774, 775/2 i 775/13, położone w obrębie ewidencyjnym Komorów-Osiedle, gmina Michałowice, nadać nazwę **„Nadarzyńska”**. Przebieg ulicy „Nadarzyńskiej” określa mapa stanowiąca załącznik nr 4 do niniejszej uchwały.

8. Istniejącej drodze zwyczajowo nazywanej „Sportowa”, stanowiącej działkę ewidencyjną nr 777, położoną w obrębie ewidencyjnym Komorów-Osiedle, gmina Michałowice, nadać nazwę **„Sportowa”**. Przebieg ulicy „Sportowej” określa mapa stanowiąca załącznik nr 4 do niniejszej uchwały.

9. Istniejącej drodze zwyczajowo nazywanej „Wiejska”, stanowiącej działkę ewidencyjną nr 49/5 położoną w obrębie ewidencyjnym Komorów-Wieś oraz działki ewidencyjne nr 771 i 802, położone w obrębie ewidencyjnym Komorów-Osiedle, gmina Michałowice, nadać nazwę **„Wiejska”**. Przebieg ulicy „Wiejskiej” określa mapa stanowiąca załącznik nr 4 do niniejszej uchwały.

10. Istniejącej drodze zwyczajowo nazywanej „Zaciszna”, stanowiącej działkę ewidencyjną nr 738/1, położoną w obrębie ewidencyjnym Komorów-Osiedle, gmina Michałowice, nadać nazwę **„Zaciszna”**. Przebieg ulicy „Zacisznej” określa mapa stanowiąca załącznik nr 5 do niniejszej uchwały.

11. Istniejącej drodze zwyczajowo nazywanej „Sadowa”, stanowiącej działkę ewidencyjną nr 16, położoną w obrębie ewidencyjnym Komorów-Wieś, gmina Michałowice, nadać nazwę **„Sadowa”**. Przebieg ulicy „Sadowej” określa mapa stanowiąca załącznik nr 6 do niniejszej uchwały.

12. Istniejącej drodze zwyczajowo nazywanej „Turystyczna”, stanowiącej działki ewidencyjne nr 58/6 i 80 oraz część działki ewidencyjnej nr 135/2, położone w obrębie ewidencyjnym Komorów-Wieś, gmina Michałowice, nadać nazwę „**Turystyczna**”. Przebieg ulicy „Turystycznej” określa mapa stanowiąca załącznik nr 7 do niniejszej uchwały.

13. Istniejącej drodze zwyczajowo nazywanej „Stara Droga”, stanowiącej działki ewidencyjne nr 243/10, 243/11, 246/7, 247/7, 248/7, 249/7, 252/8, 268, 681/7 oraz 713, położone w obrębie ewidencyjnym Komorów-Wieś, gmina Michałowice, nadać nazwę „**Stara Droga**”. Przebieg ulicy „Stara Droga” określa mapa stanowiąca załącznik nr 7 do niniejszej uchwały.

14. Istniejącej drodze zwyczajowo nazywanej „Niecała”, stanowiącej działkę ewidencyjną nr 346, położoną w obrębie ewidencyjnym Opacz-Kolonia, gmina Michałowice, nadać nazwę „**Niecała**”. Przebieg ulicy „Niecałej” określa mapa stanowiąca załącznik nr 8 do niniejszej uchwały.

15. Istniejącej drodze zwyczajowo nazywanej „Dzika”, stanowiącej część działki ewidencyjnej nr 74/2 oraz działkę ewidencyjną nr 76, położone w obrębie ewidencyjnym Pęcice Małe, gmina Michałowice, nadać nazwę „**Dzika**”. Przebieg ulicy „Dzikiej” określa mapa stanowiąca załącznik nr 9 do niniejszej uchwały.

§ 2.

Wykonanie uchwały powierza się Wójtowi Gminy Michałowice.

§ 3.

Uchwała wchodzi w życie po upływie 14 dni od dnia ogłoszenia w Dzienniku Urzędowym Województwa Mazowieckiego.

Przewodnicząca Rady
Gminy Michałowice

Beata Rycerska

**Załącznik nr 1 do uchwały nr XXIII/277/2020
Rady Gminy Michałowice z dnia 16 września 2020 r.**

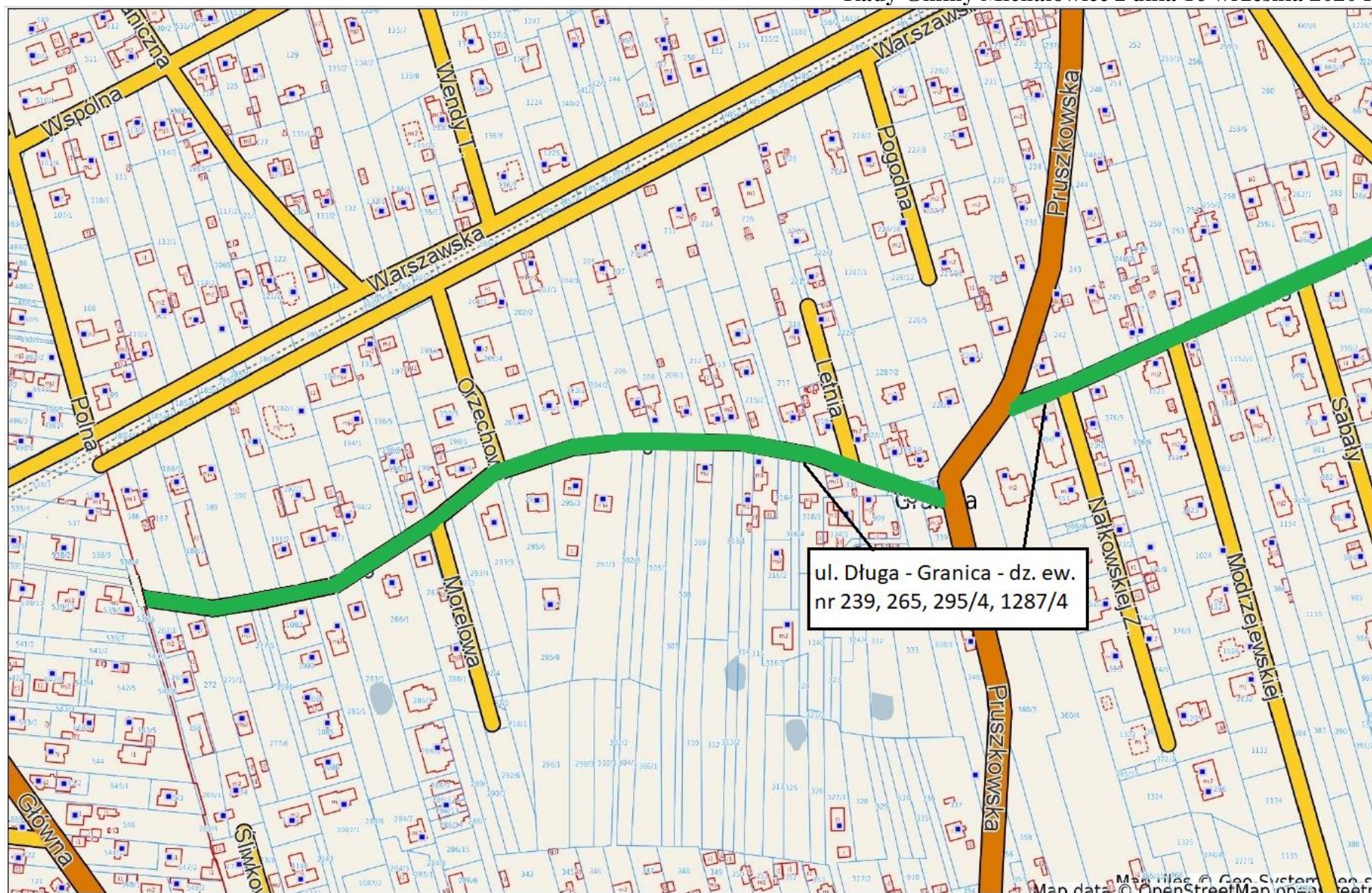

Granica, gm. Michałowice

**Załącznik nr 2 do uchwały nr XXIII/277/2020
Rady Gminy Michałowice z dnia 16 września 2020 r.**



Grаницa, Komorów, gm. Michałowice

**Załącznik nr 3 do uchwały nr XXIII/277/2020
Rady Gminy Michałowice z dnia 16 września 2020 r.**

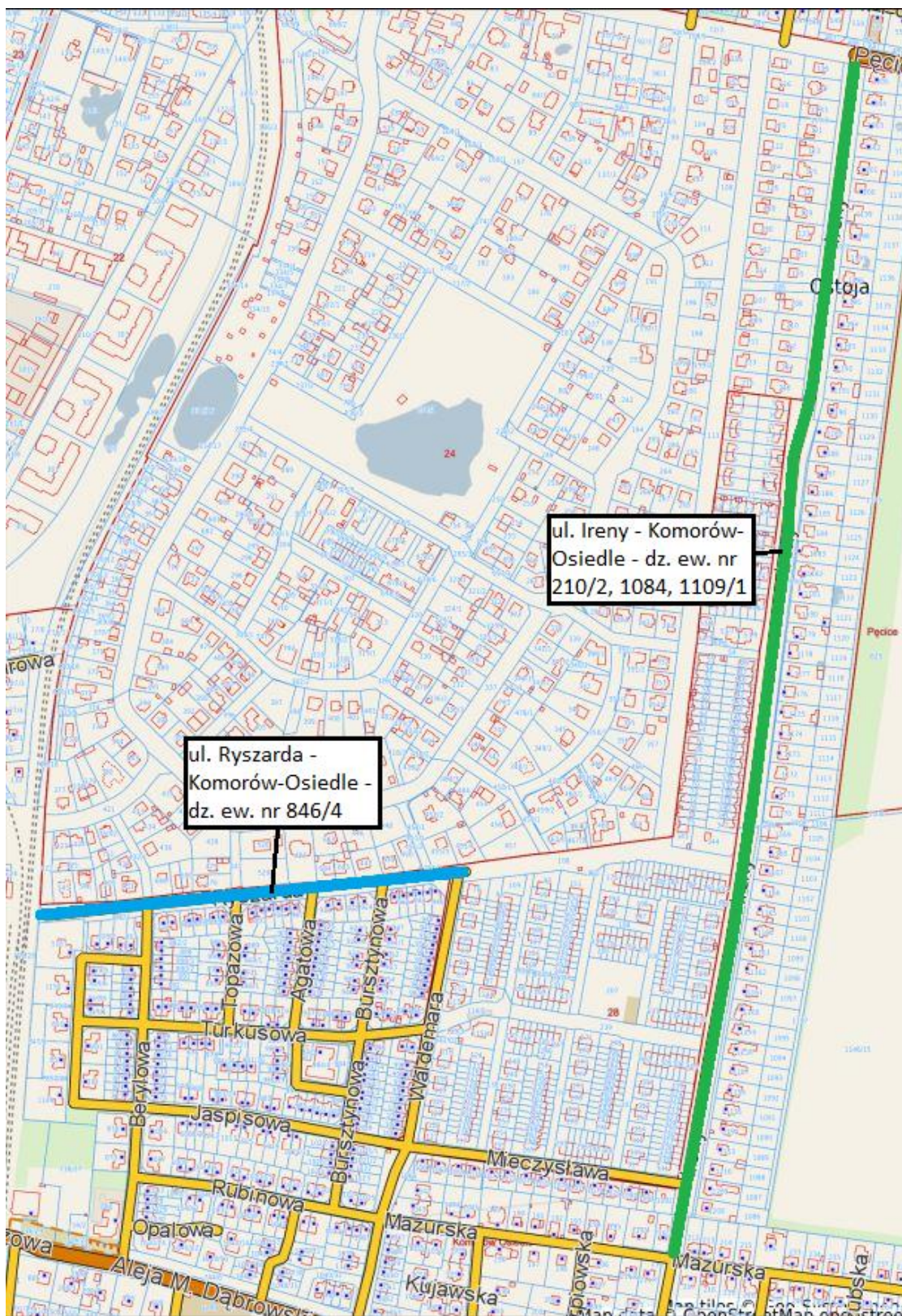

Komorów, gm. Michałowice

**Załącznik nr 4 do uchwały nr XXIII/277/2020
Rady Gminy Michałowice z dnia 16 września 2020 r.**

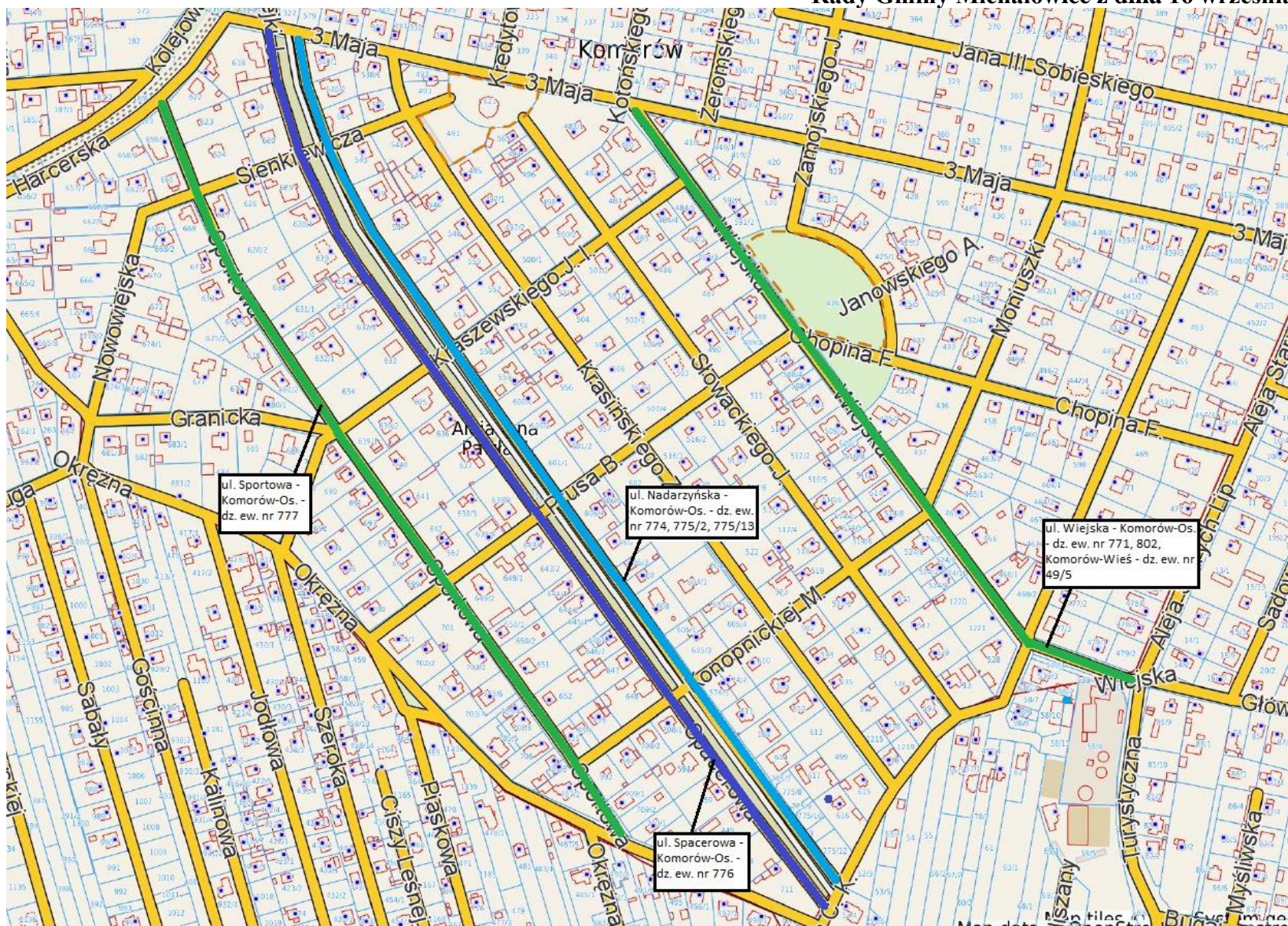

Komorów, gm. Michałowice

**Załącznik nr 5 do uchwały nr XXIII/277/2020
Rady Gminy Michałowice z dnia 16 września 2020 r.**

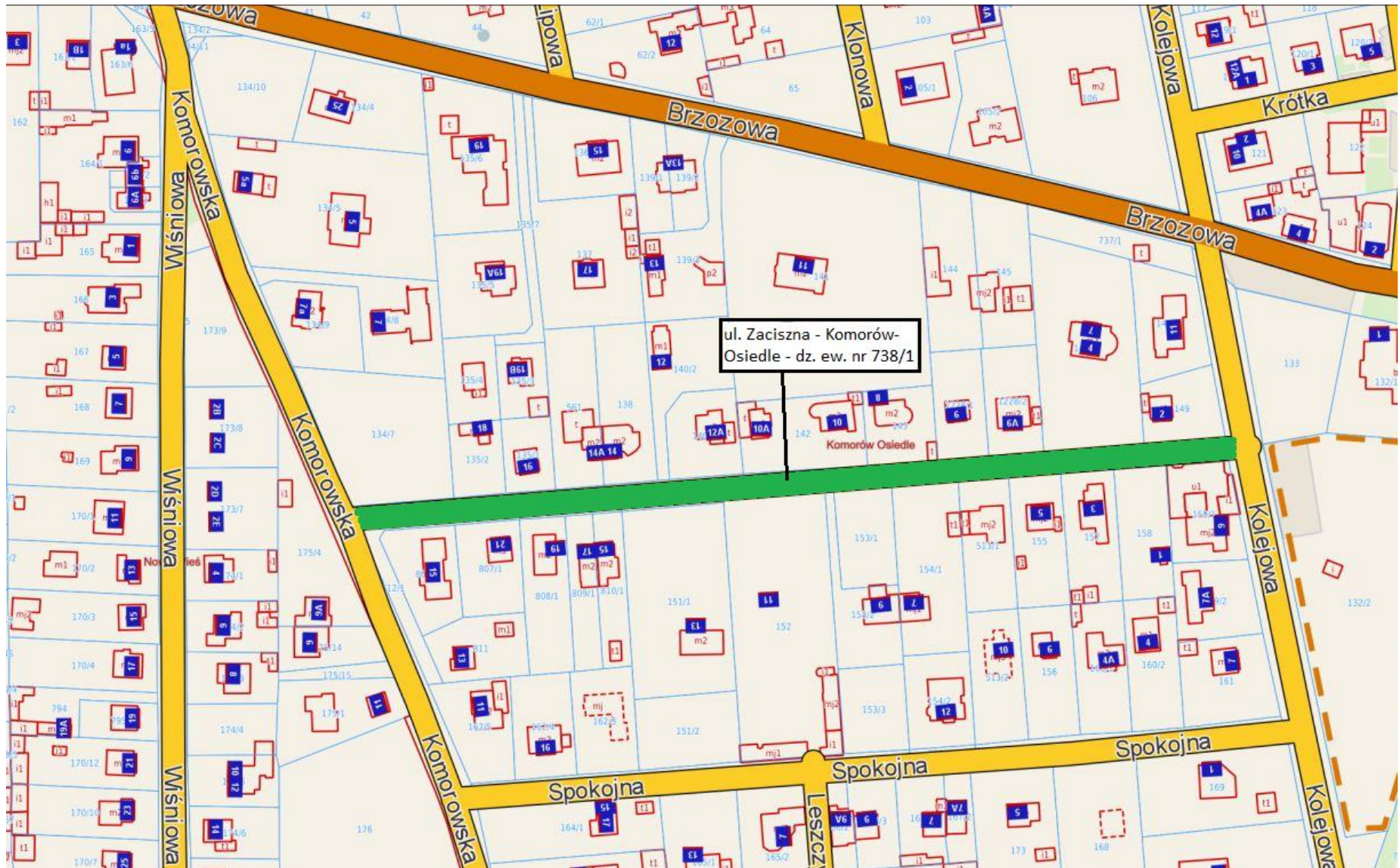

Komorów, gm. Michałowice

Załącznik nr 6 do uchwały nr XXIII/277/2020
Rady Gminy Michałowice z dnia 16 września 2020 r.



Komorów, gm. Michałowice

**Załącznik nr 7 do uchwały nr XXIII/277/2020
Rady Gminy Michałowice z dnia 16 września 2020 r.**

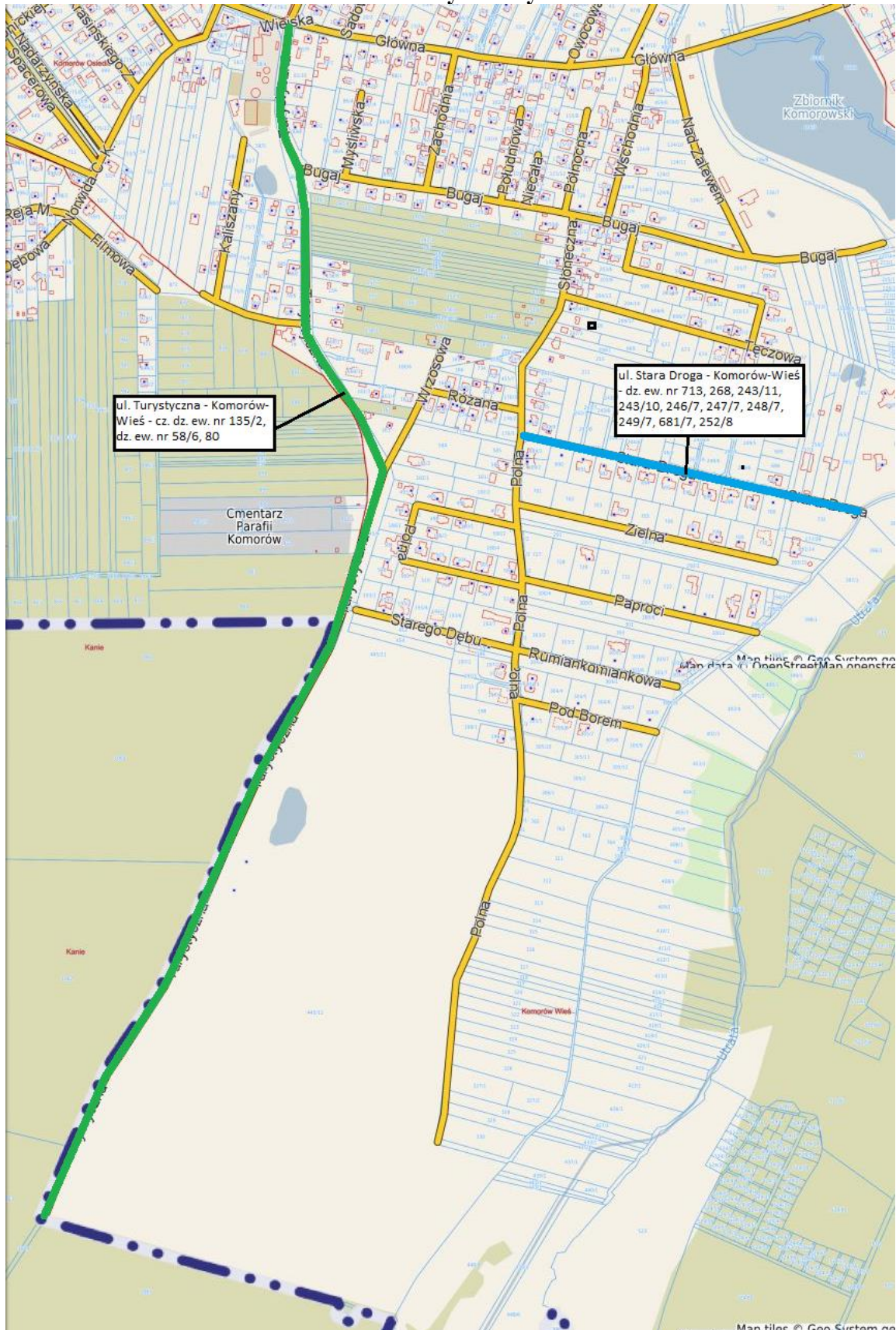

Komorów, gm. Michałowice

Załącznik nr 8 do uchwały nr XXIII/277/2020
Rady Gminy Michałowice z dnia 16 września 2020 r.

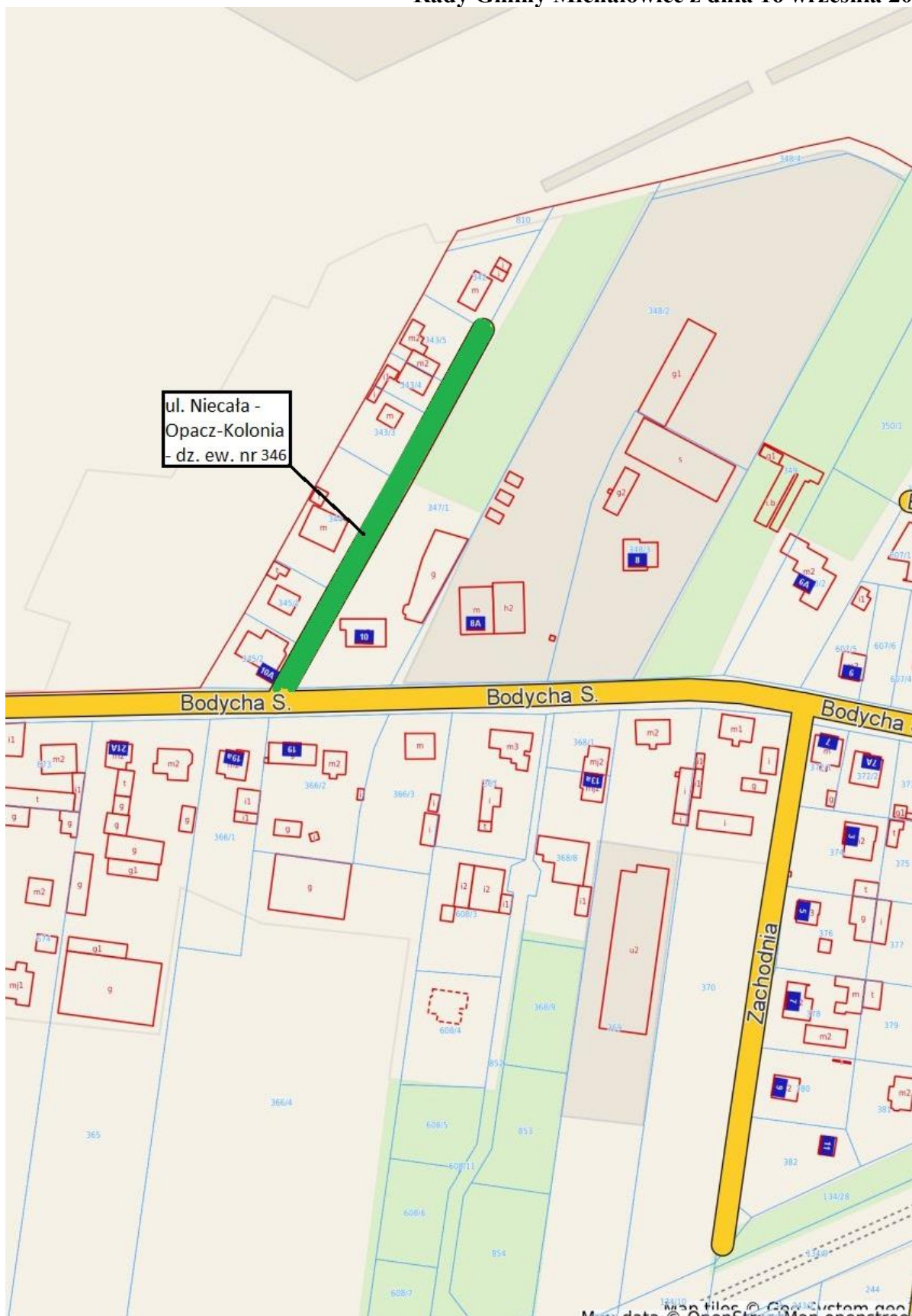

Map tiles © OpenStreetMap contributors
Opacz-Kolonia, gm. Michałowice

Załącznik nr 9 do uchwały nr XXIII/277/2020
Rady Gminy Michałowice z dnia 16 września 2020 r.

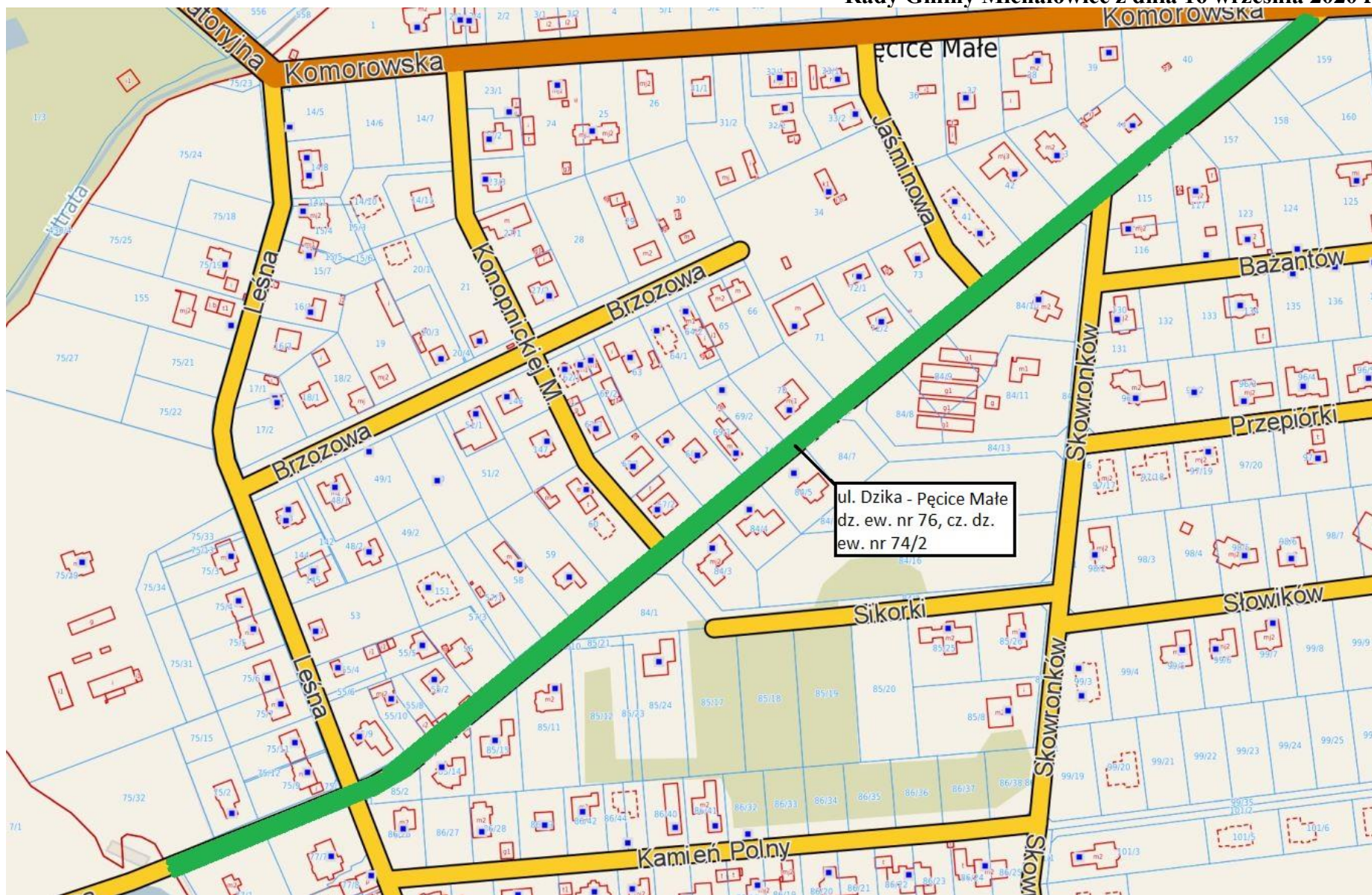

Pęcice Małe, gm. Michałowice