

Uchwała Nr ____/____/ 2019
Rady Gminy Michałowice
z dnia _____ 2019 r.

w sprawie nadania nazwy ulicy w Nowej Wsi

Na podstawie art. 18 ust. 2 pkt 13 ustawy z dnia 8 marca 1990 r. o samorządzie gminnym (Dz. U. z 2018 r. poz. 994 ze zm.) uchwała się, co następuje:

§1

Drodze stanowiącej działki ewid. nr **404/3, 926, 395/12, 393/12, 389/4 i 388/11**, położonej w obrębie ewidencyjnym Nowa Wieś, gmina Michałowice, nadać nazwę „**Heleny**”. Przebieg ulicy „Heleny” określa mapa stanowiąca załącznik do niniejszej uchwały.

§2

Wykonanie uchwały powierza się Wójtowi Gminy Michałowice.

§3

Uchwała wchodzi w życie po upływie 14 dni od dnia ogłoszenia w Dzienniku Urzędowym Województwa Mazowieckiego.

Uzasadnienie
do projektu uchwały w sprawie nadania nazwy ulicy w Nowej Wsi

Działki ewid. nr 388/11, 393/12 i 395/12, obręb ewid. Nowa Wieś, uregulowane w KW nr WA1P/00128945/6, działki ewid. nr 389/4 i 404/3, uregulowane w KW nr WA1P/00040230/0 oraz działka ewid. nr 926 są własnością Gminy Michałowice.

Właściciele działek w sąsiedztwie ul. Heleny zwrócili się z wnioskiem o przedłużenie jej nazwy na kolejne, nowo wydzielone działki ewid. nr 395/12, 393/12, 389/4 i 388/11, które powstały w wyniku połączenia i podziału. Zostały one wydzielone i przekazane przez właścicieli na rzecz Gminy pod drogę.

Sołtys sołectwa Nowa Wieś pozytywnie odniósł się do przedłużenia ul. Heleny na kolejne, nowo wydzielone działki.

W związku z powyższym wnoszę stosowną uchwałę.

Załącznik do Uchwały Nr / /2019
Rady Gminy Michałowice z dnia 2019 r.

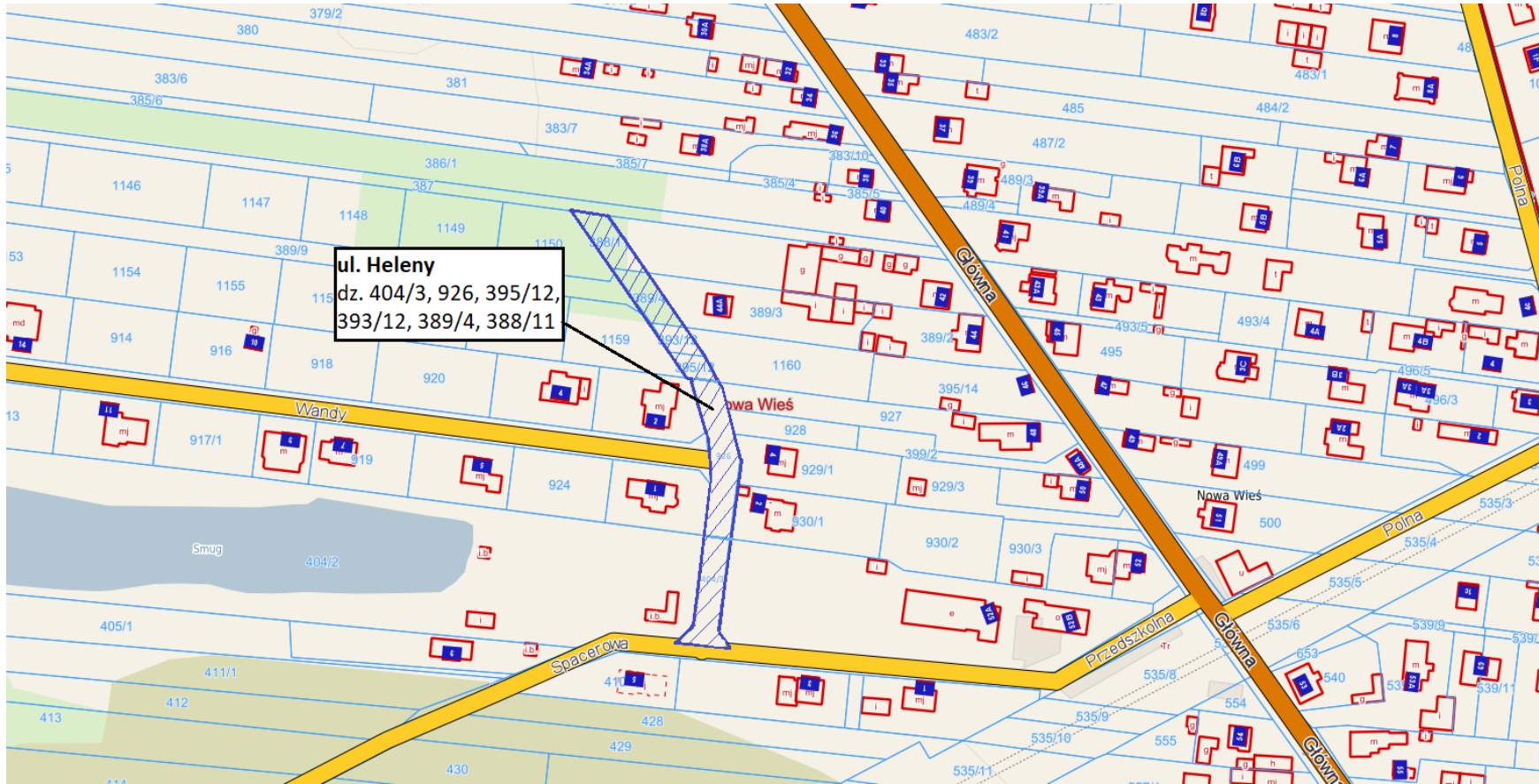

Nowa wieś, gm. Michałowice