

Uchwała Nr XXVII / 350 / 2017
Rady Gminy Michałowice
z dnia 30 października 2017 r.

w sprawie ustanowienia służebności przesyłu na nieruchomościach stanowiących własność Gminy Michałowice

Na podstawie art. 18 ust. 2 pkt 9 lit. a ustawy z dnia 8 marca 1990 r. o samorządzie gminnym (Dz. U. z 2017 r., poz. 1875) w związku z art. 13 ust. 1 ustawy z dnia 21 sierpnia 1997 r. o gospodarce nieruchomościami (Dz. U. z 2016 r., poz. 2147 ze zm.) oraz art. 305¹ Kodeksu cywilnego (Dz. U. z 2017 r., poz. 459 ze zm.) uchwała się, co następuje:

§ 1

1. Wyraża się zgodę na ustanowienie na czas nieoznaczony służebności przesyłu na rzecz PGE Dystrybucja S.A, polegającej na lokalizacji przyłącza energetycznego kablowego nN-0,4kV na części działki ewid. nr 88/2, położonej w obrębie ewidencyjnym Pęcice Małe, uregulowanej w KW nr WA1P/00080067/8, prowadzonej przez Sąd Rejonowy w Pruszkowie, będącej własnością Gminy Michałowice, zgodnie z przebiegiem wskazanym w załączniku nr 1 do niniejszej uchwały.
2. Wyraża się zgodę na ustanowienie na czas nieoznaczony służebności przesyłu na rzecz PGE Dystrybucja S.A, polegającej na lokalizacji przyłącza energetycznego kablowego nN-0,4kV na części działki ewid. nr 304/9, położonej w obrębie ewidencyjnym Komorów-Wieś, uregulowanej w KW nr WA1P/00041191/1 oraz na części działki ewid. nr 304/10, położonej w obrębie ewidencyjnym Komorów-Wieś, uregulowanej w KW nr WA1P/00094807/9, prowadzonych przez Sąd Rejonowy w Pruszkowie, będących własnością Gminy Michałowice, zgodnie z przebiegiem wskazanym w załączniku nr 2 do niniejszej uchwały.

§ 2

Wykonanie uchwały powierza się Wójtowi Gminy Michałowice.

§ 3

Uchwała wchodzi w życie z dniem podjęcia.

Załącznik nr 1 do Uchwały nr XXVII / 350 / 2017
Rady Gminy Michałowice z dnia 30 października 2017 r.

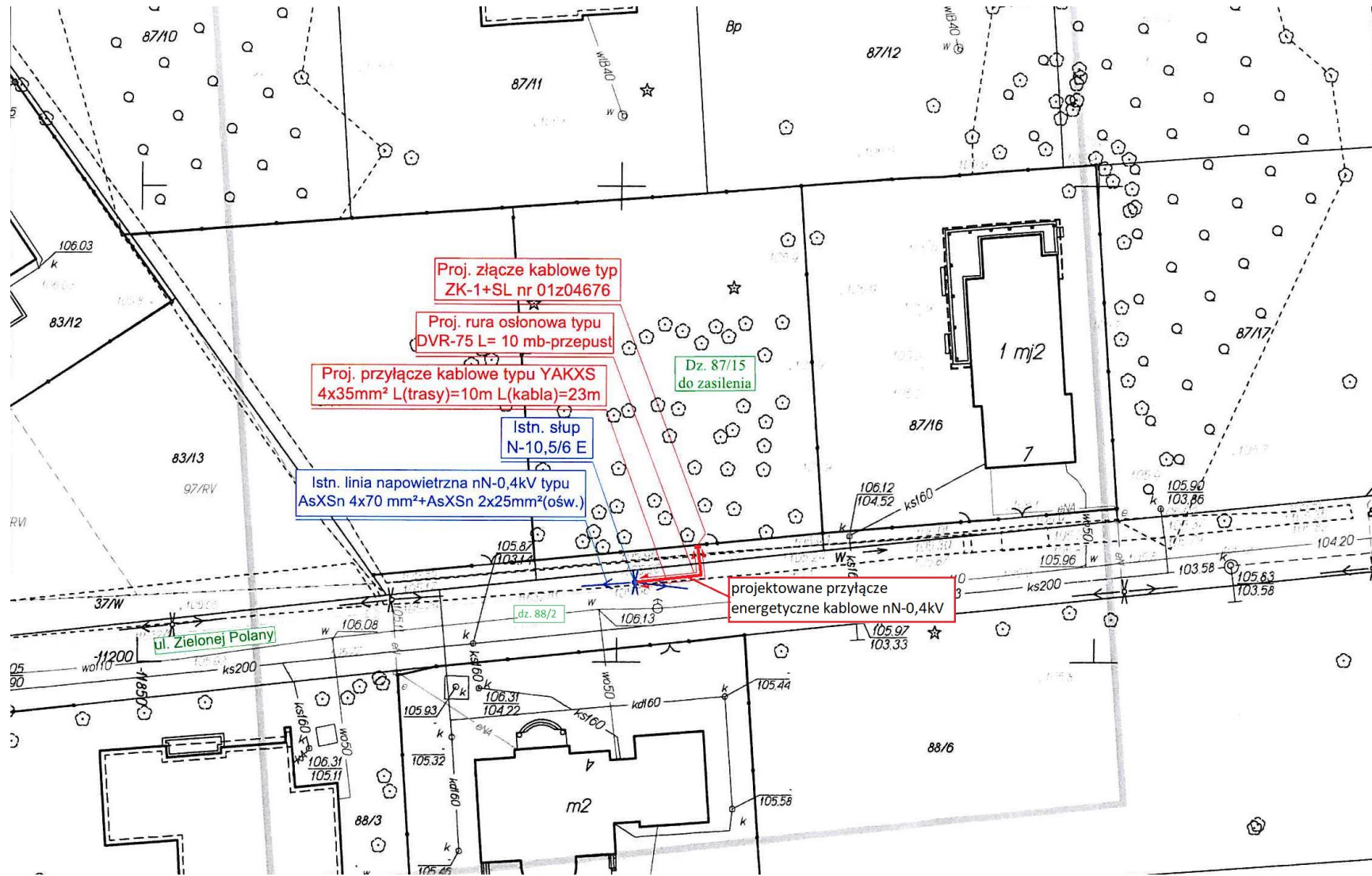

**Załącznik nr 2 do Uchwały nr XXVII / 350 / 2017
Rady Gminy Michałowice z dnia 30 października 2017 r.**

