

Uchwała nr XIV/154/2016

Rady Gminy Michałowice

z dnia 11 maja 2016 r.

w sprawie wyrażenia zgody na nabycie przez Gminę Michałowice prawa własności nieruchomości gruntowej stanowiącej część działki nr ewid. 1146, położonej w obrębie ewidencyjnym Komorów-Osiedle, w gminie Michałowice

Na podstawie art. 18 ust. 2, pkt 9 lit a, art. 58 ustawy z dnia 8 marca 1990 r. o samorządzie gminnym (Dz. U. z 2016 r., poz. 446) oraz art. 24 ust. 1 ustawy z dnia 21 sierpnia 1997 r. o gospodarce nieruchomościami (Dz. U. z 2015 r., poz. 1774 ze zm.) uchwała się, co następuje:

§ 1

Wyraża się zgodę na nabycie przez Gminę Michałowice prawa własności części nieruchomości uregulowanej w KW WA1P/00034424/2, prowadzonej przez Sąd Rejonowy w Pruszkowie VI Wydział Ksiąg Wieczystych stanowiącej część działki nr ewid. 1146 o powierzchni około 0,0135 ha, położonej w obrębie ewidencyjnym Komorów-Osiedle, w celu realizacji roszczeń do części nieruchomości zajętej przez Gminę Michałowice, oznaczonej na załączniku do niniejszej uchwały literami A-B-C-D-A.

§2

Źródłem pokrycia kosztów nabycia nieruchomości określonej w § 1 będą dochody własne budżetu Gminy Michałowice.

§ 3

Nabytą nieruchomość gruntową opisaną w §1 przeznacza się na powiększenie gminnego zasobu nieruchomości Gminy Michałowice.

§4

Wykonanie uchwały powierza się Wójtowi Gminy Michałowice.

§ 5

Uchwała wchodzi w życie z dniem podjęcia.

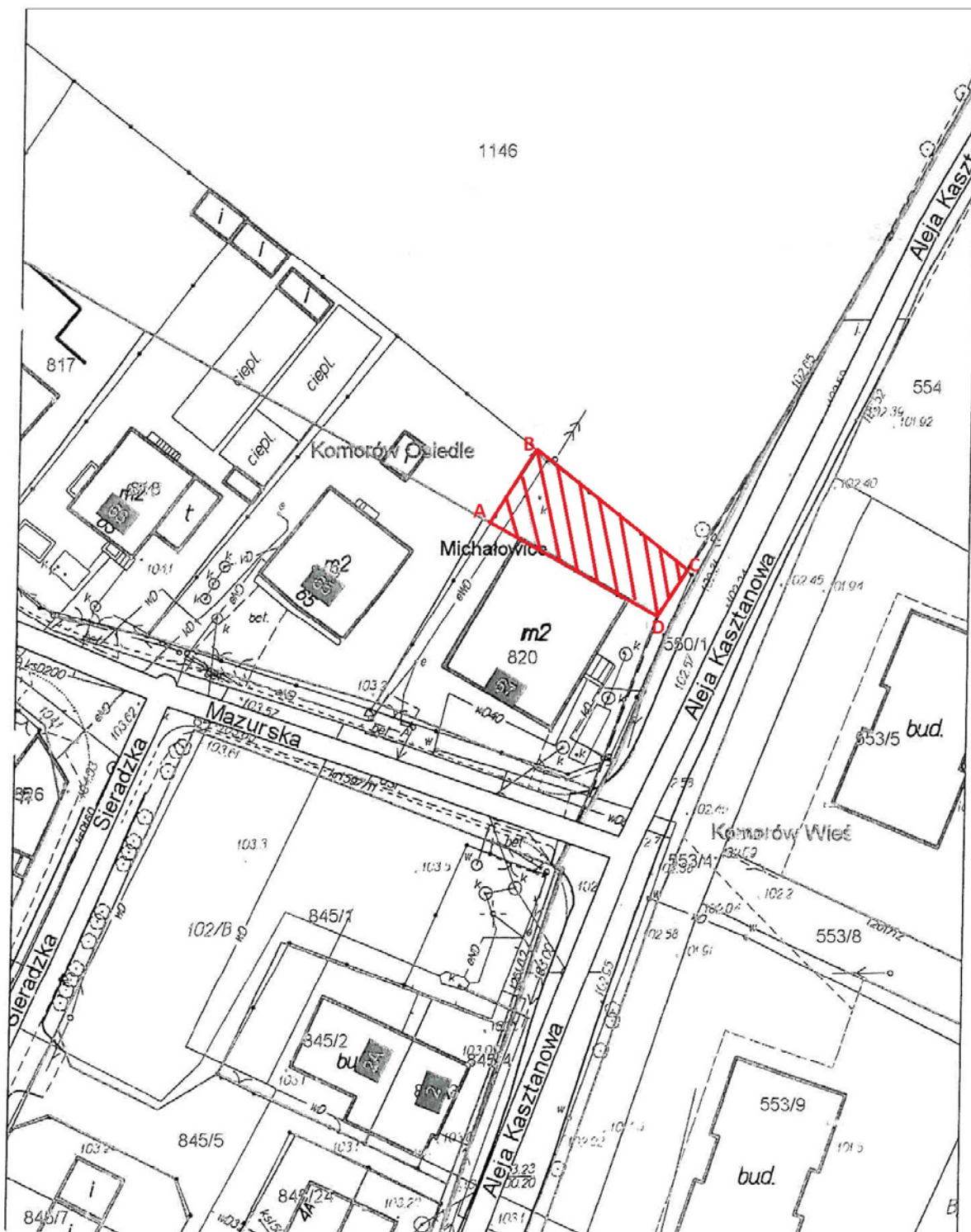

Komorów, gm. Michałowice