

Uchwała Nr XIV / 160 / 2016
Rady Gminy Michałowice
z dnia 11 maja 2016 r.

w sprawie ustanowienia służebności przesyłu na części działki ewidencyjnej nr 208/2, położonej w obrębie ewidencyjnym Sokolów, stanowiącej własność Gminy Michałowice

Na podstawie art. 18 ust. 2 pkt 9 lit. a ustawy z dnia 8 marca 1990 r. o samorządzie gminnym (Dz. U. z 2016 r. poz. 446) w związku z art. 13 ust. 1 ustawy z dnia 21 sierpnia 1997 r. o gospodarce nieruchomościami (Dz. U. z 2015 r., poz. 1774, ze zm.) oraz art. 305¹ Kodeksu cywilnego uchwala się, co następuje:

§1

Wyraża się zgodę na ustanowienie na czas nieoznaczony służebności przesyłu na rzecz spółki PGE Dystrybucja S.A z siedzibą w Lublinie, polegającej na lokalizacji kabla energetycznego na części działki ewidencyjnej nr 208/2, położonej w obrębie ewidencyjnym Sokolów, uregulowanej w księdze wieczystej KW nr WA1P/00032571/3, będącej własnością Gminy Michałowice, zgodnie z przebiegiem wskazanym w załączniku do niniejszej uchwały.

§ 2

Wykonanie uchwały powierza się Wójtowi Gminy Michałowice.

§ 3

Uchwała wchodzi w życie z dniem podjęcia.

Załącznik do Uchwały Nr XIV / 160 / 2016
Rady Gminy Michałowice
z dnia 11 maja 2016 r.

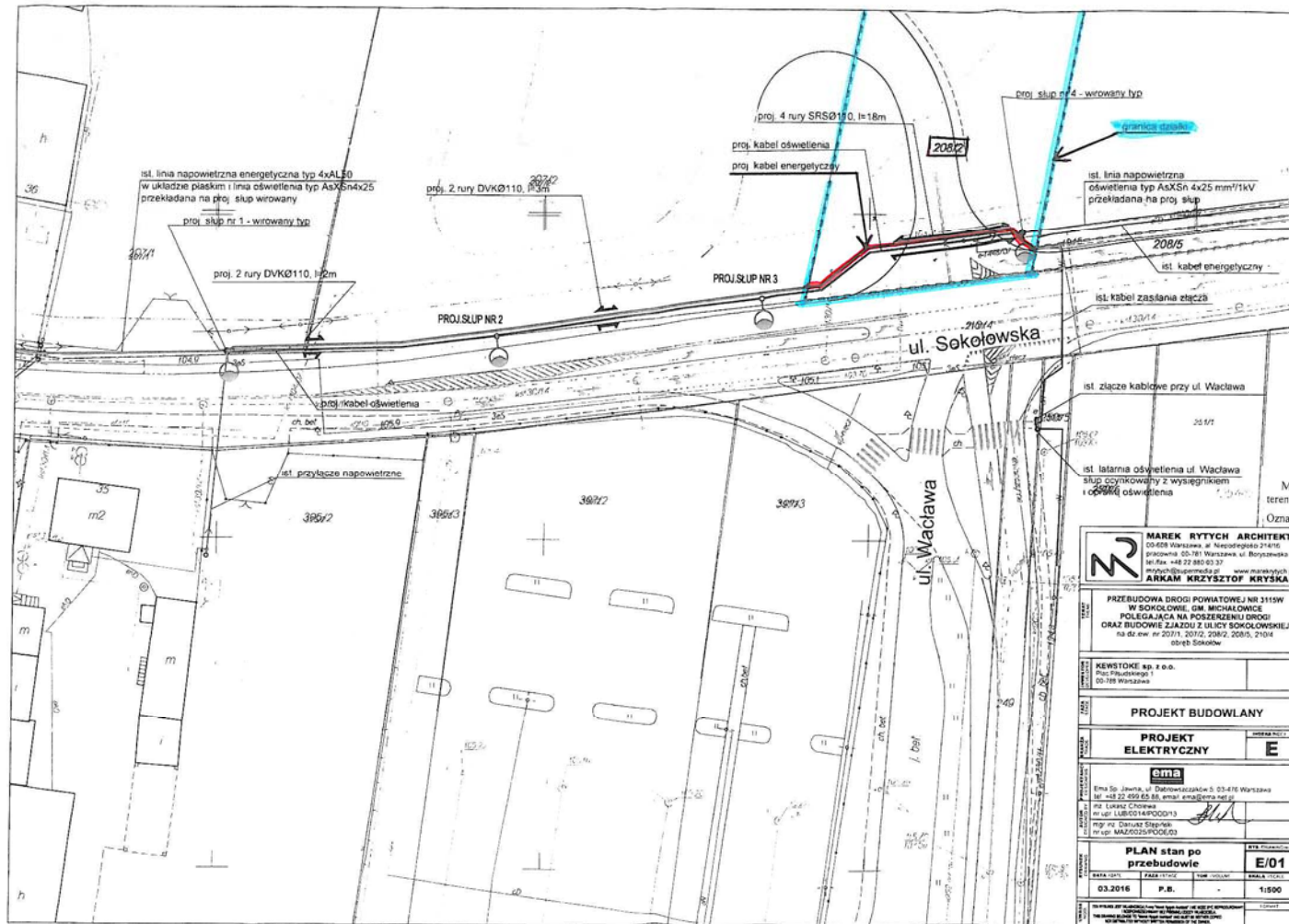

Sokolów, gm. Michałowice