

**RAPORT Z CZYNNOŚCI KONTROLNYCH  
PROGRAM ROZWOJU OBSZARÓW WIEJSKICH NA LATA 2014-2020**

**R-01/344**

**Rodzaj dokumentu:**

Oryginał  Kopia  Korekta

①

|                        |                        |                           |   |   |   |   |   |   |   |   |  |
|------------------------|------------------------|---------------------------|---|---|---|---|---|---|---|---|--|
| <b>ZNAK SPRAWY</b>     | <b>NUMER DOKUMENTU</b> | <b>NR IDENTYFIKACYJNY</b> |   |   |   |   |   |   |   |   |  |
| UM07-6935-UM0710929/17 | 07/19.2/0008/20        | 0                         | 6 | 3 | 6 | 2 | 1 | 5 | 0 | 4 |  |

**I. DANE NA TEMAT KONTROLI (wg UM)**

|  |   |                          |                                     |
|--|---|--------------------------|-------------------------------------|
| Nazwa poddziałania:                                      | „Wsparcie na wdrażanie operacji w ramach strategii rozwoju lokalnego kierowanego przez społeczność” | Data otrzymania zlecenia | 03/01/2020                          |
| Nazwa operacji:  | Budowa strefy rekreacji przy ul. Heleny w Nowej Wsi – etap I  |                          |                                     |
| Data złożenia wniosku o płatność:                        | 31/10/2019  |                          |                                     |
| 1. Rodzaj czynności kontrolnych:                         |   |                          |                                     |
| 1. Wizyta na zlecenie                                    |   |                          | <input checked="" type="checkbox"/> |
| 2. Kontrola na miejscu w wyniku typowania                |   |                          | <input type="checkbox"/>            |
| 3. Kontrola na miejscu zlecona manualnie                 |   |                          | <input type="checkbox"/>            |
| 4. Kontrola ex post w wyniku typowania                   |   |                          | <input type="checkbox"/>            |
| 5. Kontrola zadania niematerialnego w trakcie realizacji |   |                          | <input type="checkbox"/>            |
| 6. Kontrola uzupełniająca                                |   |                          | <input type="checkbox"/>            |
| 7. Wizyta uzupełniająca                                  |   |                          | <input type="checkbox"/>            |
| 2. Czynności kontrolne dotyczą etapu:                    |   |                          |                                     |
| 1. obsługi Wniosku o przyznanie pomocy                   |   |                          | <input type="checkbox"/>            |
| 2. po wypłacie zaliczki/po złożeniu IoM                  |   |                          | <input type="checkbox"/>            |
| 3. obsługi Wniosku o płatność                            |   |                          | <input checked="" type="checkbox"/> |
| 4. ex-post   |   |                          | <input type="checkbox"/>            |
| 3. Metoda typowania                                      | n/d   |                          |                                     |
| 4. Przeprowadzający kontrolę                             | Urząd Marszałkowski Województwa Mazowieckiego w Warszawie   |                          |                                     |

**II. DANE PODMIOTU KONTROLOWANEGO**

|   |                             |             |   |   |   |             |              |        |   |   |       |   |   |   |   |   |   |   |   |   |
|---|-----------------------------|-------------|---|---|---|-------------|--------------|--------|---|---|-------|---|---|---|---|---|---|---|---|---|
| 1. Nazwa podmiotu kontrolowanego  | Gmina Michałowice           |             |   |   |   |             |              |        |   |   |       |   |   |   |   |   |   |   |   |   |
| NIP   | 5                           | 3           | 4 | 2 | 4 | 8           | 0            | 5      | 9 | 5 | REGON | 0 | 1 | 3 | 2 | 6 | 9 | 2 | 9 | 0 |
| 2. Adres zamieszkania/siedziby podmiotu kontrolowanego                          | Województwo                 | mazowieckie |   |   |   |             |              |        |   |   |       |   |   |   |   |   |   |   |   |   |
| Powiat/gmina  | pruszkowski                 |             |   |   |   | Michałowice |              |        |   |   |       |   |   |   |   |   |   |   |   |   |
| Miejscowość/kod   | Reguły                      |             |   |   |   |             |              | 05-816 |   |   |       |   |   |   |   |   |   |   |   |   |
| Ulica/nr domu /lokalu/działki   | Aleja Powstańców Warszawy 1 |             |   |   |   |             |              |        |   |   |       |   |   |   |   |   |   |   |   |   |
| Tel.  | 22 350 91 91                |             |   |   |   | Fax         | 22 350 91 01 |        |   |   |       |   |   |   |   |   |   |   |   |   |
| E-mail  | sekretariat@michalowice.pl  |             |   |   |   |             |              |        |   |   |       |   |   |   |   |   |   |   |   |   |
| 3. Adres korespondencyjny (należy wypełnić w przypadku, gdy inny od powyższego) | Województwo                 | n/d         |   |   |   |             |              |        |   |   |       |   |   |   |   |   |   |   |   |   |
| Powiat/gmina  | n/d                         |             |   |   |   | n/d         |              |        |   |   |       |   |   |   |   |   |   |   |   |   |
| Miejscowość/kod   | n/d                         |             |   |   |   |             |              | n/d    |   |   |       |   |   |   |   |   |   |   |   |   |
| Ulica i nr domu/lokalu  | n/d                         |             |   |   |   |             |              |        |   |   |       |   |   |   |   |   |   |   |   |   |

**III. OSOBA UPÓWAŻNIONA DO REPREZENTACJI (PEŁNOMOCNIK/OSOBA REPREZENTUJĄCA)**

|                    |     |                    |     |
|--------------------|-----|--------------------|-----|
| 1. Imię i Nazwisko | n/d | Stanowisko/funkcja | n/d |
|--------------------|-----|--------------------|-----|

Informacje uzyskane w wyniku kontroli stanowią dane osobowe w rozumieniu przepisów ustawy z dnia 29 sierpnia 1997 r. o ochronie danych osobowych (Dz. U z 2014 r. poz. 1182 i 1662) i podlegają ochronie na podstawie przepisów tej ustawy.

**IV. POWIADOMIENIE O CZYNNOŚCIACH KONTROLNYCH**

|   |                      |                                     |                    |  |
|---|----------------------|-------------------------------------|--------------------|--|
| 1. Powiadomienie o kontroli<br><br>TAK <input checked="" type="checkbox"/> NIE <input type="checkbox"/> | Sposób powiadomienia | Data                                | Osoba powiadamiana | Osoba powiadamiająca   |
|   | Telefon              | <input checked="" type="checkbox"/> | 15.01.2020         | Grażyna Ginalska<br>KIEROWNIK WYDZIAŁU<br>KONTROLI ADMINISTRACYJNYCH |
|   | List polecony        | <input type="checkbox"/>            |                    |  |
|   | Inne .....           | <input type="checkbox"/>            |                    |  |

|                                |  |                        |  |
|--------------------------------|--|------------------------|--|
| Podpis podmiotu kontrolowanego | <b>WÓJT GMINY MICHAŁOWICE</b><br><i>mgr Małgorzata Pacheczka</i> | Podpisy kontrolujących | <i>Bronisław Pietrala</i><br>Główny specjalista<br><i>Norbert Dyonizjak</i><br>Inspektor |
|--------------------------------|--|------------------------|--|

**V. PRZEPROWADZENIE CZYNNOŚCI KONTROLNYCH**

|    |  |                            |
|----|--|----------------------------|
| 1. | Kontrola została zrealizowana?<br>TAK <input checked="" type="checkbox"/> NIE <input type="checkbox"/> | Jeśli NIE podać przyczynę: |
|----|--|----------------------------|

**VI. DANE OSOBOWE OSÓB UCZESTNICZĄCYCH W CZYNNOŚCIACH KONTROLNYCH**

|    |                      |            |           |   |
|----|----------------------|------------|-----------|---|
| 1. | Kontrolujący         | Imię       | Nazwisko  | Nr upoważnienia i data jego wystawienia |
|    | Inspektor terenowy:  | Norbert    | Dyoniziak | Nr 75 z dnia 31 grudnia 2019 r.         |
|    | Inspektor terenowy:  | Bronisław  | Pietrala  | Nr 77 z dnia 31 grudnia 2019 r.         |
|    | Inspektor terenowy:  | Barbara    | Niepiekło | Nr 72 z dnia 31 grudnia 2019 r.         |
| 2. | Podmiot kontrolowany | Imię       | Nazwisko  | Rodzaj i nr dokumentu tożsamości        |
|    |                      | Małgorzata | Pachecka  | Dowód osobisty nr CDV 802590            |

**VII. UWAGI**

Uwagi kontrolujących:

**BRAK**

 Poinformowano podmiot kontrolowany o możliwości zgłoszenia umotywowanych uwag do ustaleń zawartych w raporcie w sprawie: **MICHAŁOWICE**
**VIII. ZAŁĄCZNIKI DO RAPORTU Z CZYNNOŚCI KONTROLNYCH**

|    |  |
|----|--|
| 1. | Lista kontrolna dla wizyty K-03/W/344  |
| 2. | Lista elementów do sprawdzenia podczas wizyty wraz z załącznikiem dot. prowadzenia oddzielnego systemu rachunkowości |
| 3. | Dokumentacja fotograficzna   |
| 4. | Kopia wyciągu z kosztorysu powykonawczego wraz ze wskazaniem bezpośrednio zweryfikowanych pozycji                    |
| 5. |  |
| 6. |  |

**Podstawa prawna:**

Czynności kontrolne przeprowadzone w oparciu o zapisy ustawy z dnia 20 lutego 2015 r. o wspieraniu rozwoju obszarów wiejskich z udziałem środków Europejskiego Funduszu Rolnego na rzecz Rozwoju Obszarów Wiejskich w ramach Programu Rozwoju Obszarów Wiejskich na lata 2014–2020 (Dz. U. z 2017 poz. 562 z późn. zm.)

**Pouczenie:**

W przypadku gdy podmiot kontrolowany nie zgadza się z ustaleniami zawartymi w raporcie z czynności kontrolnych może zgłosić jednostce kontrolującej umotywowane uwagi na piśmie do ustaleń w nim zawartych, w terminie 7 dni od dnia doręczenia kopii raportu z czynności kontrolnych, chyba że bezpośrednio po zakończeniu czynności kontrolnych podmiot kontrolowany zgłosił kontrolującym umotywowane uwagi, co do ustaleń zawartych w tym raporcie.

|  |   |  |   |
|--|---|--|---|
| Data rozpoczęcia i zakończenia czynności kontrolnych         | 16 stycznia 2020 r. godz. 9:00                    | 25 lutego 2020 r. godz. 13:00                        |   |
|  | data i godzina rozpoczęcia czynności kontrolnych  | data i godzina zakończenia czynności kontrolnych     |   |
| Przerwy w wykonywaniu czynności kontrolnych                  | 17.01 – 24.02.2020 r.                             |  |   |
|  | okresy przerw w wykonywaniu czynności kontrolnych |  |   |
| Data i miejsce sporządzenia Raportu                          | 25/02/2020  | Michałowice  |   |
|  | dd/mm/rrrr  | Miejsce sporządzenia Raportu z czynności kontrolnych |   |
| Kontrolujący   | Imię  | Nazwisko   | Podpis  |
|  | Norbert   | Dyoniziak  | Główny specjalista<br><i>Norbert Dyoniziak</i>  |
|  | Bronisław   | Pietrala   | KIEROWNIK WYDZIAŁU<br>KONTROLI ADMINISTRACYJNYCH<br><i>Bronisław Pietrala</i>                       |
|  | Barbara   | Niepiekło  | Inspektor<br><i>Barbara Niepiekło</i>   |
| Podmiot kontrolowany   | 25.02.2020<br>.....<br>data otrzymania Raportu    |  | WÓJT GMINY MICHAŁOWICE<br><i>Małgorzata Pachecka</i><br>mgr. Małgorzata Pachecka<br>.....<br>podpis |
| Adnotacja o niepodpisaniu raportu przez podmiot kontrolowany |   |  |   |

Znak sprawy:

UM07-6935-UM0710929/17

K-03/W/344

**LISTA KONTROLNA DO  
RAPORTU Z CZYNNOŚCI KONTROLNYCH  
PROGRAM ROZWOJU OBSZARÓW WIEJSKICH NA LATA 2014-2020  
WIZYTA W MIEJSCU**

**Nr Raportu z czynności kontrolnych**  
07/19.2/0008/20

Z dnia  
25/02/2020

|                     |  |                               |
|---------------------|--|-------------------------------|
| <b>Działanie</b>    | Wsparcie dla rozwoju lokalnego w ramach inicjatywy LEADER  | <b>Wniosek<br/>o płatność</b> |
| <b>Poddziałanie</b> | „Wsparcie na wdrażanie operacji w ramach strategii rozwoju lokalnego kierowanego przez społeczność”                  |                               |
| <b>Operacja</b>     | Budowa lub przebudowa ogólnodostępnej i niekomercyjnej infrastruktury turystycznej lub rekreacyjnej, lub kulturalnej |                               |

| Lp.   | Przedmiot weryfikacji   | Dane podmiotu kontrolowanego |       | Ocena zgodności ze stanem faktycznym |                          |                          | Uwagi kontrolujących |
|---|---|------------------------------|-------|--------------------------------------|--------------------------|--------------------------|----------------------|
|   |   | Jedn. miary                  | Ilość | TAK                                  | NIE                      | ND                       |                      |
| <b>I. WERYFIKACJA REALIZACJI OPERACJI.</b>                                |   |                              |       |                                      |                          |                          |                      |
| 1.  | Zgodność lokalizacji operacji.  |                              |       | <input checked="" type="checkbox"/>  | <input type="checkbox"/> | <input type="checkbox"/> | Uwagi pkt 1          |
| Zgodność zestawienia rzeczowo-finansowego z zakresem realizacji operacji. |   |                              |       |                                      |                          |                          |                      |
| <b>I</b>  | <b>Koszty kwalifikowalne określone w §8 ust. 1 rozporządzenia, z wyłączeniem kosztów ogólnych</b> |                              |       |                                      |                          |                          |                      |
| <b>A</b>  | <b>Budowa strefy rekreacji przy ul. Heleny w Nowej Wsi – Etap I</b>                               |                              |       |                                      |                          |                          |                      |
| 1.  | Gospodarka drzewostanem   | kpl                          | 1     | <input checked="" type="checkbox"/>  | <input type="checkbox"/> | <input type="checkbox"/> | Uwagi pkt 2          |
| 2.  | Kształtowanie i umocnienie linii brzegowej  | kpl                          | 1     | <input checked="" type="checkbox"/>  | <input type="checkbox"/> | <input type="checkbox"/> | Uwagi pkt 2          |
| 3.  | Budowa dróg i nawierzchni   | kpl                          | 1     | <input checked="" type="checkbox"/>  | <input type="checkbox"/> | <input type="checkbox"/> | Uwagi pkt 2,3        |
| 4.  | Mała architektura   | kpl                          | 1     | <input checked="" type="checkbox"/>  | <input type="checkbox"/> | <input type="checkbox"/> | Uwagi pkt 2,3        |
| 5.  | Wyposażenie   | kpl                          | 1     | <input checked="" type="checkbox"/>  | <input type="checkbox"/> | <input type="checkbox"/> | Uwagi pkt 2,3        |
| 6.  | Roboty elektryczne  | kpl                          | 1     | <input checked="" type="checkbox"/>  | <input type="checkbox"/> | <input type="checkbox"/> | Uwagi pkt 2,3        |
| 7.  | Zakładanie zieleni  | kpl                          | 1     | <input checked="" type="checkbox"/>  | <input type="checkbox"/> | <input type="checkbox"/> | Uwagi pkt 2          |

**Uwagi kontrolujących:****Pkt 1.****Zgodność lokalizacji stwierdzono na podstawie:**

- Decyzji nr 396/2017 Starosty Pruszkowskiego z dnia 17 marca 2017 r. zatwierdzającej projekt budowlany i udzielającej pozwolenia na budowę,
- Decyzji nr 246/19 Powiatowego Inspektora Nadzoru Budowlanego w Pruszkowie udzielającej pozwolenia na użytkowanie obiektu,
- wizji lokalnej w terenie.

**Pkt 2.**

Podczas wizyty w miejscu realizacji operacji skontrolowano wszystkie elementy możliwe do sprawdzenia. Ze względu na specyfikę przedmiotu operacji (np. zanikowy charakter części robót), skontrolowanie wszystkich pozycji kosztorysu powykonawczego na miejscu realizacji operacji było fizycznie niemożliwe i zostało zweryfikowane na podstawie m.in.: oświadczenia Kierownika budowy obiektu budowlanego.

**Pkt 3.**

W załączeniu kopia wyciągu z kosztorysu powykonawczego ze wskazaniem bezpośrednio zweryfikowanych pozycji (Załącznik nr 4 do Raportu z czynności kontrolnych).

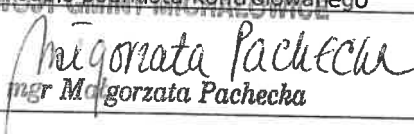
|   |  |  |
|---|--|--|
| Podpis podmiotu kontrolowanego  | Podpisy kontrolujących   |  |
| <br>mgr Małgorzata Pacheczka | <br>Bronisław Pietra | <br>Norbert Bronziak<br>Inspektor |

### LISTA ELEMENTÓW DO SPRAWDZENIA PODCZAS WIZYTY

| LP | Elementy wizyty <sup>1</sup>  | Ocena zgodności <sup>2</sup> |     |
|----|---|------------------------------|-----|
|    |   | TAK                          | NIE |
| 1  | Czy załączony wydruk potwierdzający prowadzenie oddzielnego systemu rachunkowości przedstawiony wraz z wnioskiem o płatność jest tożsamy z danymi księgowymi znajdującymi się w siedzibie Beneficjenta? | X                            |     |
|    | Uwagi: Brak   |                              |     |
| 2  | Czy zdjęcie tablicy informacyjnej, dostarczone wraz z wnioskiem o płatność przedstawia tablicę znajdującą się w miejscu realizacji operacji?  | X                            |     |
|    | Uwagi: Brak   |                              |     |

|             |     |                        |
|-------------|-----|------------------------|
| Załączniki: | 2.1 | Dokumentacja księgową. |
|             |     |                        |

UWAGI<sup>3</sup>: Brak

<sup>1</sup> Należy wpisać pytanie w formie zamkniętej, dotyczące elementu będącego przedmiotem wizyty podając uzasadnienie zlecenia wizyty wraz z wymienieniem załącznika w tabeli „Załączniki”, na podstawie, którego dany element ma być zweryfikowany (o ile dotyczy), wykonaniem jego kopii i załączeniem jej.

<sup>2</sup> Należy zaznaczyć „X” wybraną odpowiedź. Rubrykę tą wypełnia pracownik przeprowadzający wizytę/kontrolę.

<sup>3</sup> Osoba przeprowadzająca wizytę wymienia inne nieprawidłowości o ile zostały wykryte w trakcie przeprowadzania wizyty.

KIEROWNIK WYDZIAŁU  
KONTROLI ADMINISTRACYJNYCH

|                                |   |                        |   |
|--------------------------------|---|------------------------|---|
| Podpis podmiotu kontrolowanego | WÓJT GMINY MICHAŁOWICE<br><i>Małgorzata Pacheczka</i><br>mgr Małgorzata Pacheczka | Podpisy kontrolujących | <i>Bronisław Pietrula</i><br>Bronisław Pietrula                   |
|                                |   |                        | Główny specjalista<br><i>Norbert Byonziak</i><br>Norbert Byonziak |

*Zonigwilk nr 2. Nowo listy elementów do sporządzenia podziału wstępny*

Urząd Gminy Michałowice  
 Jednostka-Urząd  
 Rok obrotowy: 2018  
 Księgowość budżetowa  
 wr.2019.2.4.827.903

### Obroty na Klasyfikacjach Wydatków

Data od: 2018-01-01 do: 2018-12-31

Klasyfikacja od: 09260160570 do: 9999260160599999, ' ', 'W', 'Z', 'P', 'R', 'O', 'S', 'J', 'A', 'w', 'M', 'L', 'K', 'n', 'j', 't', 'f', 'Y', 'p', 'r', 'H', 'o', 'B', 's'

| Klasyfikacja             | Data księg. | Dokument  | Wydatki    | Koszty     | Zaangażowanie | Inne        | Plan 980,981,982 | Treść   |
|--------------------------|-------------|-----------|------------|------------|---------------|-------------|------------------|---|
| 926 92601 6057 0001B W I | 2018-02-16  | PL 14/30  | 0,00       | 0,00       | 0,00          | 534 760,00  | 534 760,00       | N.dz.765;[14/PL] księgowanie planu; Zarządzenie Wójta 35/2018   |
| 926 92601 6057 0001B W A | 2018-06-05  | PZ 111/21 | 0,00       | 0,00       | 534 760,00    | 0,00        | 0,00             | N.dz.2724;[111/PZ/2018] umowa nr 595/2018 ZIEL-BUD  |
| 926 92601 6057 0001B W A | 2018-07-03  | PW 104/15 | 0,00       | 0,00       | -534 760,00   | 0,00        | 0,00             | N.dz.3339;[104/PW/2018] przebieganie umowy nr 592/2018 ZIEL-BUD z własnych na projekt Budowa strefy rekreacji przy ul. Heleny w Nowej Wsi-etap II |
| 926 92601 6057 0001B H A | 2018-07-03  | PW 104/16 | 0,00       | 0,00       | 534 760,00    | 0,00        | 0,00             | N.dz.3339;[104/PW/2018] przebieganie umowy nr 592/2018 ZIEL-BUD z własnych na projekt Budowa strefy rekreacji przy ul. Heleny w Nowej Wsi-etap II |
| 926 92601 6057 0001B W I | 2018-07-03  | PW 104/17 | 0,00       | 0,00       | 0,00          | -534 760,00 | -534 760,00      | N.dz.3339;[104/PW/2018] przebieganie planu z własnych na projekt Budowa strefy rekreacji przy ul. Heleny w Nowej Wsi-etap II                      |
| 926 92601 6057 0001B H I | 2018-07-03  | PW 104/18 | 0,00       | 0,00       | 0,00          | 534 760,00  | 534 760,00       | N.dz.3339;[104/PW/2018] przebieganie planu z własnych na projekt Budowa strefy rekreacji przy ul. Heleny w Nowej Wsi-etap II                      |
| 926 92601 6057 0001B H K | 2018-08-02  | FR 1512/2 | 0,00       | 48 980,83  | 0,00          | 0,00        | 0,00             | N.dz.3899;F-ra nr 34/18 ZIEL-BUD - Budowa strefy rekreacji przy ul. Heleny w Nowej Wsi  |
| 926 92601 6057 0001B H W | 2018-08-30  | WI 70/6   | 48 980,83  | 0,00       | 0,00          | 0,00        | 0,00             | N.dz.4314;[70/WI/2018] F-ra nr 34/2018 ZIEL-BUD - Budowa strefy rekreacji przy ul. Heleny w Nowej Wsi   |
| 926 92601 6057 0001B H I | 2018-08-30  | WI 70/7   | 0,00       | 0,00       | 0,00          | 48 980,83   | 0,00             | N.dz.4314;[70/WI/2018] F-ra nr 34/2018 ZIEL-BUD - Budowa strefy rekreacji przy ul. Heleny w Nowej Wsi   |
| 926 92601 6057 0001B H I | 2018-08-30  | WI 70/8   | 0,00       | 0,00       | 0,00          | 48 980,83   | 0,00             | N.dz.4314;[70/WI/2018] F-ra nr 34/2018 ZIEL-BUD - Budowa strefy rekreacji przy ul. Heleny w Nowej Wsi   |
| 926 92601 6057 0001B H K | 2018-09-06  | FR 1801/1 | 0,00       | 112 692,10 | 0,00          | 0,00        | 0,00             | N.dz.4518;F-ra nr 41/18 ZIEL-BUD - Budowa strefy rekreacji przy ul. Heleny w Nowej Wsi  |
| 926 92601 6057 0001B H W | 2018-09-26  | RE 15/1   | 112 692,10 | 0,00       | 0,00          | 0,00        | 0,00             | N.dz.4906;[15/RE/2018] F-ra nr 41/18 ZIEL-BUD - Budowa strefy rekreacji przy ul. Heleny w Nowej Wsi   |
| 926 92601 6057 0001B H I | 2018-09-26  | RE 15/2   | 0,00       | 0,00       | 0,00          | 112 692,10  | 0,00             | N.dz.4906;[15/RE/2018] F-ra nr 41/18 ZIEL-BUD - Budowa strefy rekreacji przy ul. Heleny w Nowej Wsi   |
| 926 92601 6057 0001B H I | 2018-09-26  | RE 15/3   | 0,00       | 0,00       | 0,00          | 112 692,10  | 0,00             | N.dz.4906;[15/RE/2018] F-ra nr 41/18 ZIEL-BUD - Budowa strefy rekreacji przy ul. Heleny w Nowej Wsi   |
| 926 92601 6057 0001B H K | 2018-10-03  | FR 2044/2 | 0,00       | 191 573,39 | 0,00          | 0,00        | 0,00             | N.dz.5122;F-ra nr 58/18 ZIEL-BUD - Budowa strefy rekreacji przy ul. Heleny w Nowej Wsi etap I   |
| 926 92601 6057 0001B H Y | 2018-10-03  | RE 17/1   | 191 573,39 | 0,00       | 0,00          | 0,00        | 0,00             | N.dz.5112;[17/RE/2018] Refundacja z wyciągu WI - F-ra nr 41/2018 ZIEL-BUD - Budowa strefy rekreacji przy ul. Heleny w Nowej Wsi - etap I          |

mgr Małgorzata Pacheco  
 WÓJT GMINY MICHAŁOWICE

KIEROWNIK WYDZIAŁU BUD - Budowa strefy rekreacji przy ul. Heleny w Nowej Wsi - etap I  
 KONTROLI ADMINISTRACYJNYCH  
 Inspektor

*[Signature]*

Norbert Dymitziak

2020-01-16 08:36:42

| Klasyfikacja             | Data księg.                | Dokument  | Wydatki    | Koszty     | Zaangażowanie | Inne         | Plan | 4,981,982  | Treść  |
|--------------------------|----------------------------|-----------|------------|------------|---------------|--------------|------|------------|--|
| 926 92601 6057 0001B H I | 2018-10-03                 | RE 17/2   | 0,00       | 0,00       | 0,00          | -112 692,10  |      | 0,00       | N.dz.5112;[17/RE/2018] Refundacja z wyciągu WI - F-ra nr 41/2018 ZIEL-BUD - Budowa strefy rekreacji przy ul. Heleny w Nowej Wsi - etap I |
| 926 92601 6057 0001B H I | 2018-10-03                 | RE 17/3   | 0,00       | 0,00       | 0,00          | -112 692,10  |      | 0,00       | N.dz.5112;[17/RE/2018] Refundacja z wyciągu WI - F-ra nr 41/2018 ZIEL-BUD - Budowa strefy rekreacji przy ul. Heleny w Nowej Wsi - etap I |
| 926 92601 6057 0001B H W | 2018-10-03                 | WI 88/1   | 112 692,10 | 0,00       | 0,00          | 0,00         |      | 0,00       | N.dz.5110;[88/WI/2018] Refundacja z wyciągu RE fry nr 41/2018 ZIEL-BUD - Budowa strefy rekreacji przy ul. Heleny w Nowej Wsi etap I      |
| 926 92601 6057 0001B H I | 2018-10-03                 | WI 88/2   | 0,00       | 0,00       | 0,00          | 112 692,10   |      | 0,00       | N.dz.5110;[88/WI/2018] Refundacja z wyciągu RE fry nr 41/2018 ZIEL-BUD - Budowa strefy rekreacji przy ul. Heleny w Nowej Wsi etap I      |
| 926 92601 6057 0001B H I | 2018-10-03                 | WI 88/3   | 0,00       | 0,00       | 0,00          | 112 692,10   |      | 0,00       | N.dz.5110;[88/WI/2018] Refundacja z wyciągu RE fry nr 41/2018 ZIEL-BUD - Budowa strefy rekreacji przy ul. Heleny w Nowej Wsi etap I      |
| 926 92601 6057 0001B H W | 2018-10-26                 | WI 99/5   | 191 573,39 | 0,00       | 0,00          | 0,00         |      | 0,00       | N.dz.5564;[99/WI/2018] F-ra nr 58/18 ZIEL-BUD - Budowa strefy rekreacji przy ul. Heleny w Nowej Wsi etap I                               |
| 926 92601 6057 0001B H I | 2018-10-26                 | WI 99/6   | 0,00       | 0,00       | 0,00          | 191 573,39   |      | 0,00       | N.dz.5564;[99/WI/2018] F-ra nr 58/18 ZIEL-BUD - Budowa strefy rekreacji przy ul. Heleny w Nowej Wsi etap I                               |
| 926 92601 6057 0001B H I | 2018-10-26                 | WI 99/7   | 0,00       | 0,00       | 0,00          | 191 573,39   |      | 0,00       | N.dz.5564;[99/WI/2018] F-ra nr 58/18 ZIEL-BUD - Budowa strefy rekreacji przy ul. Heleny w Nowej Wsi etap I                               |
| 926 92601 6057 0001B H K | 2018-11-13                 | FR 2474/2 | 0,00       | 133 391,32 | 0,00          | 0,00         |      | 0,00       | N.dz.5918;F-ra nr 71/18 ZIEL-BUD - Budowa strefy rekreacji przy ul. Heleny w Nowej Wsi - etap I  |
| 926 92601 6057 0001B H K | 2018-12-03                 | FR 2817/1 | 0,00       | 48 122,36  | 0,00          | 0,00         |      | 0,00       | N.dz.6356;F-ra nr 78/18 ZIEL-BUD - Budow astrefy rekreacji przy ul. Heleny w Nowej Wsi etap I  |
| 926 92601 6057 0001B H W | 2018-12-06                 | WI 114/35 | 133 391,32 | 0,00       | 0,00          | 0,00         |      | 0,00       | N.dz.6428;[114/WI/2018] F-ra nr 71/18 ZIEL-BUD - Budowa strefy rekreacji przy ul. Heleny w Nowej Wsi - etap I                            |
| 926 92601 6057 0001B H I | 2018-12-06                 | WI 114/36 | 0,00       | 0,00       | 0,00          | 133 391,32   |      | 0,00       | N.dz.6428;[114/WI/2018] F-ra nr 71/18 ZIEL-BUD - Budowa strefy rekreacji przy ul. Heleny w Nowej Wsi - etap I                            |
| 926 92601 6057 0001B H I | 2018-12-06                 | WI 114/37 | 0,00       | 0,00       | 0,00          | 133 391,32   |      | 0,00       | N.dz.6428;[114/WI/2018] F-ra nr 71/18 ZIEL-BUD - Budow a strefy rekreacji przy ul. Heleny w Nowej Wsi - etap I                           |
| 926 92601 6057 0001B H W | 2018-12-20                 | WI 120/45 | 48 122,36  | 0,00       | 0,00          | 0,00         |      | 0,00       | N.dz.6839;[120/WI/2018] F-ra nr 78/18 ZIEL-BUD - Budow astrefy rekreacji przy ul. Heleny w Nowej Wsi etap I                              |
| 926 92601 6057 0001B H I | 2018-12-20                 | WI 120/47 | 0,00       | 0,00       | 0,00          | 48 122,36    |      | 0,00       | N.dz.6839;[120/WI/2018] F-ra nr 78/18 ZIEL-BUD - Budow astrefy rekreacji przy ul. Heleny w Nowej Wsi etap I                              |
| 926 92601 6057 0001B H I | 2018-12-20                 | WI 120/48 | 0,00       | 0,00       | 0,00          | 48 122,36    |      | 0,00       | N.dz.6839;[120/WI/2018] F-ra nr 78/18 ZIEL-BUD - Budow astrefy rekreacji przy ul. Heleny w Nowej Wsi etap I                              |
| 926 92601 6057 0001B     | RAZEM                      |           | 4 760,00   | 534 760,00 | 534 760,00    | 1 604 280,00 |      | 534 760,00 |  |
|                          | Obroty do daty początkowej |           | 0,00       | 0,00       | 0,00          | 0,00         |      | 0,00       |  |
|                          | Obroty do daty końcowej    |           | 4 760,00   | 534 760,00 | 534 760,00    | 1 604 280,00 |      | 534 760,00 | Budowa strefy rekreacji przy ul. Heleny w Nowej Wsi -etap I  |
| 926 92601 6059 0001B W I | 2018-02-16                 | PL 14/31  | 0,00       | 0,00       | 0,00          | 305 661,72   |      | 305 661,72 | N.dz.765;[14/PL] księgowanie planu; Zarządzenie Wójta 35/2018  |
| 926 92601 6059 0001B W I | 2018-05-11                 | PL 38/60  | 0,00       | 0,00       | 0,00          | 138 092,46   |      | 138 092,46 | N.dz.2244;[38/PL] księgowanie planu; Zarządzenie Wójta 105/2018  |

mgr Katarzyna Pacheco  
WÓJTA GMINY MIŁKOWICE

KONTROLI ADMINISTRACYJNYCH  
Główny specjalista  
Inspektor  
2020-01-16 08:36:42  
Barbara



| Klasyfikacja             | Data księg. | Dokument  | Wydatki   | Koszty     | Zaangażowanie | Inne        | Plan        | 1,981,982   | Treść   |
|--------------------------|-------------|-----------|-----------|------------|---------------|-------------|-------------|-------------|---|
| 926 92601 6059 0001B W A | 2018-06-05  | PZ 111/22 | 0,00      | 0,00       | 443 754,18    | 0,00        | 0,00        | 0,00        | N.dz.2724;[111/PZ/2018] umowa nr 595/2018 ZIEL-BUD  |
| 926 92601 6059 0001B W I | 2018-07-03  | PW 104/19 | 0,00      | 0,00       | 0,00          | -305 661,72 | -305 661,72 | -305 661,72 | N.dz.3339;[104/PW/2018] przebieganie planu z własnych na projekt Budowa strefy rekreacji przy ul. Heleny w Nowej Wsi-etap II                      |
| 926 92601 6059 0001B H I | 2018-07-03  | PW 104/20 | 0,00      | 0,00       | 0,00          | 305 661,72  | 305 661,72  | 305 661,72  | N.dz.3339;[104/PW/2018] przebieganie planu z własnych na projekt Budowa strefy rekreacji przy ul. Heleny w Nowej Wsi-etap II                      |
| 926 92601 6059 0001B W I | 2018-07-03  | PW 104/21 | 0,00      | 0,00       | 0,00          | -138 092,46 | -138 092,46 | -138 092,46 | N.dz.3339;[104/PW/2018] przebieganie planu z własnych na projekt Budowa strefy rekreacji przy ul. Heleny w Nowej Wsi-etap II                      |
| 926 92601 6059 0001B H I | 2018-07-03  | PW 104/22 | 0,00      | 0,00       | 0,00          | 138 092,46  | 138 092,46  | 138 092,46  | N.dz.3339;[104/PW/2018] przebieganie planu z własnych na projekt Budowa strefy rekreacji przy ul. Heleny w Nowej Wsi-etap II                      |
| 926 92601 6059 0001B W A | 2018-07-03  | PW 104/23 | 0,00      | 0,00       | -443 754,18   | 0,00        | 0,00        | 0,00        | N.dz.3339;[104/PW/2018] przebieganie umowy nt 595/2018 ZIEL-BUD z własnych na projekt Budowa strefy rekreacji przy ul. Heleny w Nowej Wsi-etap II |
| 926 92601 6059 0001B H A | 2018-07-03  | PW 104/24 | 0,00      | 0,00       | 443 754,18    | 0,00        | 0,00        | 0,00        | N.dz.3339;[104/PW/2018] przebieganie umowy nr 595/2018 ZIEL-BUD z własnych na projekt Budowa strefy rekreacji przy ul. Heleny w Nowej Wsi-etap II |
| 926 92601 6059 0001B H K | 2018-08-02  | FR 1512/1 | 0,00      | 27 996,75  | 0,00          | 0,00        | 0,00        | 0,00        | N.dz.3899;F-ra nr 34/18 ZIEL-BUD - Budowa strefy rekreacji przy ul. Heleny w Nowej Wsi  |
| 926 92601 6059 0001B H W | 2018-08-30  | WI 70/1   | 27 996,75 | 0,00       | 0,00          | 0,00        | 0,00        | 0,00        | N.dz.4314;[70/WI/2018] F-ra nr 34/2018 ZIEL-BUD - Budowa strefy rekreacji przy ul. Heleny w Nowej Wsi   |
| 926 92601 6059 0001B H I | 2018-08-30  | WI 70/2   | 0,00      | 0,00       | 0,00          | 27 996,75   | 0,00        | 0,00        | N.dz.4314;[70/WI/2018] F-ra nr 34/2018 ZIEL-BUD - Budowa strefy rekreacji przy ul. Heleny w Nowej Wsi   |
| 926 92601 6059 0001B H I | 2018-08-30  | WI 70/5   | 0,00      | 0,00       | 0,00          | 27 996,75   | 0,00        | 0,00        | N.dz.4314;[70/WI/2018] F-ra nr 34/2018 ZIEL-BUD - Budowa strefy rekreacji przy ul. Heleny w Nowej Wsi   |
| 926 92601 6059 0001B H K | 2018-09-06  | FR 1801/2 | 0,00      | 64 413,19  | 0,00          | 0,00        | 0,00        | 0,00        | N.dz.4518;F-ra nr 41/18 ZIEL-BUD - Budowa strefy rekreacji przy ul. Heleny w Nowej Wsi  |
| 926 92601 6059 0001B H W | 2018-09-26  | RE 15/5   | 64 413,19 | 0,00       | 0,00          | 0,00        | 0,00        | 0,00        | N.dz.4906;[15/RE/2018] F-ra nr 41/18 ZIEL-BUD - Budowa strefy rekreacji przy ul. Heleny w Nowej Wsi   |
| 926 92601 6059 0001B H I | 2018-09-26  | RE 15/6   | 0,00      | 0,00       | 0,00          | 64 413,19   | 0,00        | 0,00        | N.dz.4906;[15/RE/2018] F-ra nr 41/18 ZIEL-BUD - Budowa strefy rekreacji przy ul. Heleny w Nowej Wsi   |
| 926 92601 6059 0001B H I | 2018-09-26  | RE 15/7   | 0,00      | 0,00       | 0,00          | 64 413,19   | 0,00        | 0,00        | N.dz.4906;[15/RE/2018] F-ra nr 41/18 ZIEL-BUD - Budowa strefy rekreacji przy ul. Heleny w Nowej Wsi   |
| 926 92601 6059 0001B H K | 2018-10-03  | FR 2044/1 | 0,00      | 109 500,61 | 0,00          | 0,00        | 0,00        | 0,00        | N.dz.5122;F-ra nr 58/18 ZIEL-BUD - Budowa strefy rekreacji przy ul. Heleny w Nowej Wsi etap I   |
| 926 92601 6059 0001B H Y | 2018-10-03  | RE 17/5   | 64 413,19 | 0,00       | 0,00          | 0,00        | 0,00        | 0,00        | N.dz.5112;[17/RE/2018] refundacja z wyciągu RE f-ry nr 41/2018 ZIEL-BUD - Budowa strefy rekreacji przy ul. Heleny w Nowej Wsi etap I              |
| 926 92601 6059 0001B H I | 2018-10-03  | RE 17/6   | 0,00      | 0,00       | 0,00          | -64 413,19  | 0,00        | 0,00        | N.dz.5112;[17/RE/2018] refundacja z wyciągu RE f-ry nr 41/2018 ZIEL-BUD - Budowa strefy rekreacji przy ul. Heleny w Nowej Wsi etap I              |
| 926 92601 6059 0001B H I | 2018-10-03  | RE 17/7   | 0,00      | 0,00       | 0,00          | 0,00        | 0,00        | 0,00        | N.dz.5112;[17/RE/2018] refundacja z wyciągu RE f-ry nr 41/2018 ZIEL-BUD - Budowa strefy rekreacji przy ul. Heleny w Nowej Wsi etap I              |

mgr Małgorzata Pachucka  
WÓJT GMINY MICHAŁOWICE

KIEROWNIK WYDZIAŁU  
KONTROLI ADMINISTRACYJNYCH  
Główny specjalista  
Bronisław Pietrala  
Norbert Dyoniziek  
2020-01-16 08:36:42  
Barbara Niciętko

| Klasyfikacja                      | Data księg. | Dokument  | Wydatki           | Koszty            | Zaangażowanie     | Inne                | Plan              | 981,982           | Treść   |
|-----------------------------------|-------------|-----------|-------------------|-------------------|-------------------|---------------------|-------------------|-------------------|---|
|                                   |             |           |                   |                   |                   |                     |                   |                   | BUD - Budowa strefy rekreacji przy ul. Heleny w Nowej Wsi etap I  |
| 926 92601 6059 0001B H W          | 2018-10-03  | WI 88/11  | 64 413,19         | 0,00              | 0,00              | 0,00                | 0,00              | 0,00              | N.dz.5110;[88/W/2018] Refundacja z wyciągu RE f-ry nr 41/2018 ZIEL-BUD - Budowa strefy rekreacji przy ul. Heleny w Nowej Wsi etap I |
| 926 92601 6059 0001B H I          | 2018-10-03  | WI 88/12  | 0,00              | 0,00              | 0,00              | 64 413,19           | 0,00              | 0,00              | N.dz.5110;[88/W/2018] Refundacja z wyciągu RE f-ry nr 41/2018 ZIEL-BUD - Budowa strefy rekreacji przy ul. Heleny w Nowej Wsi etap I |
| 926 92601 6059 0001B H I          | 2018-10-03  | WI 88/13  | 0,00              | 0,00              | 0,00              | 64 413,19           | 0,00              | 0,00              | N.dz.5110;[88/W/2018] Refundacja z wyciągu RE f-ry nr 41/2018 ZIEL-BUD - Budowa strefy rekreacji przy ul. Heleny w Nowej Wsi etap I |
| 926 92601 6059 0001B H W          | 2018-10-26  | WI 99/1   | 109 500,61        | 0,00              | 0,00              | 0,00                | 0,00              | 0,00              | N.dz.5564;[99/W/2018] F-ra nr 58/18 ZIEL-BUD - Budowa strefy rekreacji przy ul. Heleny w Nowej Wsi etap I                           |
| 926 92601 6059 0001B H I          | 2018-10-26  | WI 99/2   | 0,00              | 0,00              | 0,00              | 109 500,61          | 0,00              | 0,00              | N.dz.5564;[99/W/2018] F-ra nr 5/18 ZIEL-BUD - Budowa strefy rekreacji przy ul. Heleny w Nowej Wsi etap I                            |
| 926 92601 6059 0001B H I          | 2018-10-26  | WI 99/3   | 0,00              | 0,00              | 0,00              | 109 500,61          | 0,00              | 0,00              | N.dz.5564;[99/W/2018] F-ra nr 5/18 ZIEL-BUD - Budowa strefy rekreacji przy ul. Heleny w Nowej Wsi etap I                            |
| 926 92601 6059 0001B H K          | 2018-11-13  | FR 2474/1 | 0,00              | 76 244,57         | 0,00              | 0,00                | 0,00              | 0,00              | N.dz.5918;F-ra nr 71/18 ZIEL-BUD - Budowa strefy rekreacji przy ul. Heleny w Nowej Wsi - etap I                                     |
| 926 92601 6059 0001B H K          | 2018-12-03  | FR 2817/2 | 0,00              | 165 599,06        | 0,00              | 0,00                | 0,00              | 0,00              | N.dz.6356;F-ra nr 78/18 ZIEL-BUD - Budow astrefy rekreacji przy ul. Heleny w Nowej Wsi etap I                                       |
| 926 92601 6059 0001B H W          | 2018-12-06  | WI 114/1  | 76 244,57         | 0,00              | 0,00              | 0,00                | 0,00              | 0,00              | N.dz.6428;[114/W/2018] F-ra nr 71/18 ZIEL-BUD - Budowa strefy rekreacji przy ul. Heleny w Nowej Wsi - etap I                        |
| 926 92601 6059 0001B H I          | 2018-12-06  | WI 114/2  | 0,00              | 0,00              | 0,00              | 76 244,57           | 0,00              | 0,00              | N.dz.6428;[114/W/2018] F-ra nr 71/18 ZIEL-BUD - Budowa strefy rekreacji przy ul. Heleny w Nowej Wsi - etap I                        |
| 926 92601 6059 0001B H I          | 2018-12-06  | WI 114/3  | 0,00              | 0,00              | 0,00              | 76 244,57           | 0,00              | 0,00              | N.dz.6428;[114/W/2018] F-ra nr 71/18 ZIEL-BUD - Budowa strefy rekreacji przy ul. Heleny w Nowej Wsi - etap I                        |
| 926 92601 6059 0001B H W          | 2018-12-20  | WI 120/50 | 165 599,06        | 0,00              | 0,00              | 0,00                | 0,00              | 0,00              | N.dz.6839;[120/W/2018] F-ra nr 78/18 ZIEL-BUD - Budow astrefy rekreacji przy ul. Heleny w Nowej Wsi etap I                          |
| 926 92601 6059 0001B H I          | 2018-12-20  | WI 120/51 | 0,00              | 0,00              | 0,00              | 165 599,06          | 0,00              | 0,00              | N.dz.6839;[120/W/2018] F-ra nr 78/18 ZIEL-BUD - Budow astrefy rekreacji przy ul. Heleny w Nowej Wsi etap I                          |
| 926 92601 6059 0001B H I          | 2018-12-20  | WI 120/52 | 0,00              | 0,00              | 0,00              | 165 599,06          | 0,00              | 0,00              | N.dz.6839;[120/W/2018] F-ra nr 78/18 ZIEL-BUD - Budow astrefy rekreacji przy ul. Heleny w Nowej Wsi etap I                          |
| <b>926 92601 6059 0001B RAZEM</b> |             |           | <b>443 754,18</b> | <b>443 754,18</b> | <b>443 754,18</b> | <b>1 331 262,54</b> | <b>443 754,18</b> | <b>443 754,18</b> | <b>Budowa strefy rekreacji przy ul. Heleny w Nowej Wsi - etap I</b>   |
| <b>Obroty do daty początkowej</b> |             |           | <b>0,00</b>       | <b>0,00</b>       | <b>0,00</b>       | <b>0,00</b>         | <b>0,00</b>       | <b>0,00</b>       |   |
| <b>Obroty do daty końcowej</b>    |             |           | <b>443 754,18</b> | <b>443 754,18</b> | <b>443 754,18</b> | <b>1 331 262,54</b> | <b>443 754,18</b> | <b>443 754,18</b> |   |
| <b>SUMA</b>                       |             |           | <b>978 514,18</b> | <b>978 514,18</b> | <b>978 514,18</b> | <b>2 935 542,54</b> | <b>978 514,18</b> | <b>978 514,18</b> |   |
| <b>Obroty za podany okres</b>     |             |           | <b>0,00</b>       | <b>0,00</b>       | <b>0,00</b>       | <b>0,00</b>         | <b>0,00</b>       | <b>0,00</b>       |   |
| <b>Obroty do daty początkowej</b> |             |           | <b>978 514,18</b> | <b>978 514,18</b> | <b>978 514,18</b> | <b>2 935 542,54</b> | <b>978 514,18</b> | <b>978 514,18</b> |   |
| <b>Obroty do daty końcowej</b>    |             |           |                   |                   |                   |                     |                   |                   |   |

mgr Magdalena Paclik

WÓJT GMINY MICHAŁOWICE

Koniec wydruku Sporządził/a: (17) Jadwiga Kostrzevska-Szybel

Kody źródeł finansowania: W - Własne, Z - Zlecone, P - Powierzone, R - Rządowe, O - (nieokreślone), S - Własne Fundusz Sołecki, J - Przychody własne, A - Przychody zlecone, w - własne -1% projektu Norweskie, M

KONTROLA ADMINISTRACYJNYCH

Główny specjalista

2020-01-16 08:36:42

*Bronisław Pietrala*

*Norbert Dyonizjak*

*Barbara Niepiekto*



| Klasyfikacja | Data ksiąg. | Dokument | Wydatki | Koszty | Zaangażowanie | Inne | Plan | „981,982 | Treść |
|--------------|-------------|----------|---------|--------|---------------|------|------|----------|-------|
|--------------|-------------|----------|---------|--------|---------------|------|------|----------|-------|

- projekt-Parkuj i Jedź w mieści, L - projekt- Legaina Kultura, K - środki unijne- kanalizacja, n - środki unijne-gospodarka nisko, j - projekt-Parkuj i Jedź etap II, t - środki unijne- turystyka, f - środki unijne- zintegrowane, Y - Zlecone, 27 ZZ, p - środki projekt-redukcja emisji, r - projekt Reduk. Emisji-etap II, H - projekt-strefa rekr.przy Helen, o - projekt-OSP Plac przy budynku, B - projekt-Boisko w Suchym Lesie, s - projekt-Dom Seniora

**WÓJT GMINY MICHAŁOWICE**  
*mgr Malgorzata Pachacka*

KIEROWNIK WYDZIAŁU  
KONTROLI ADMINISTRACYJNYCH

*Bronisław Pietrala*  
Bronisław Pietrala

Główny specjalista

*Norbert Dyoniziak*  
Norbert Dyoniziak

Inspektor

*Barbara Niepiekto*  
Barbara Niepiekto

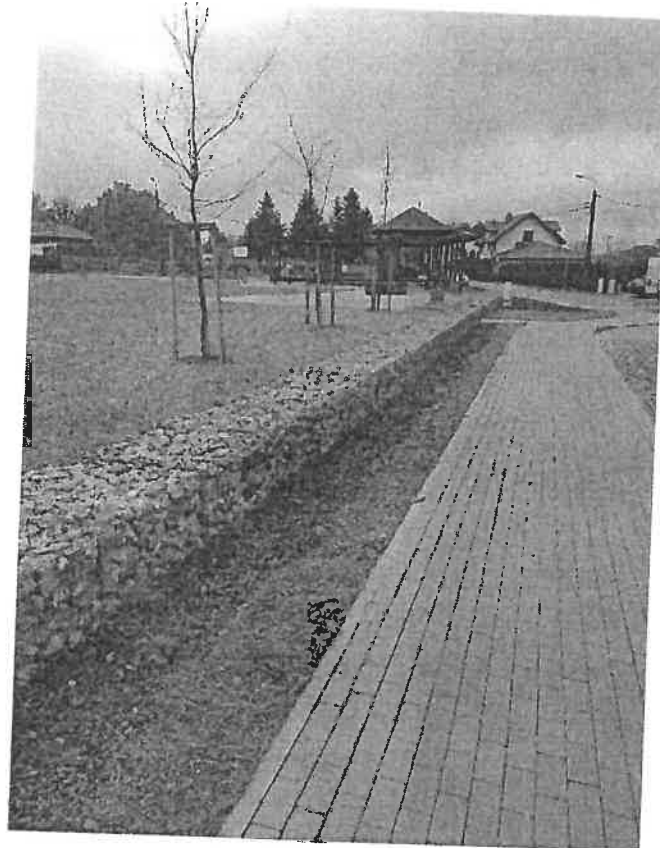

URZĄD GMINY MICHAŁOWICE

*M*  
mgr Małgorzata Fachecka

KIEROWNIK WYDZIAŁU  
KONTROLI ADMINISTRACYJNYCH

*B. Puczyłowski*  
Bronisław Puczyłowski

Główny specjalista

*N. D. Dziński*  
Norbert Dziński

Inspektor

*B. Nępiecki*  
Barbara Nępiecki

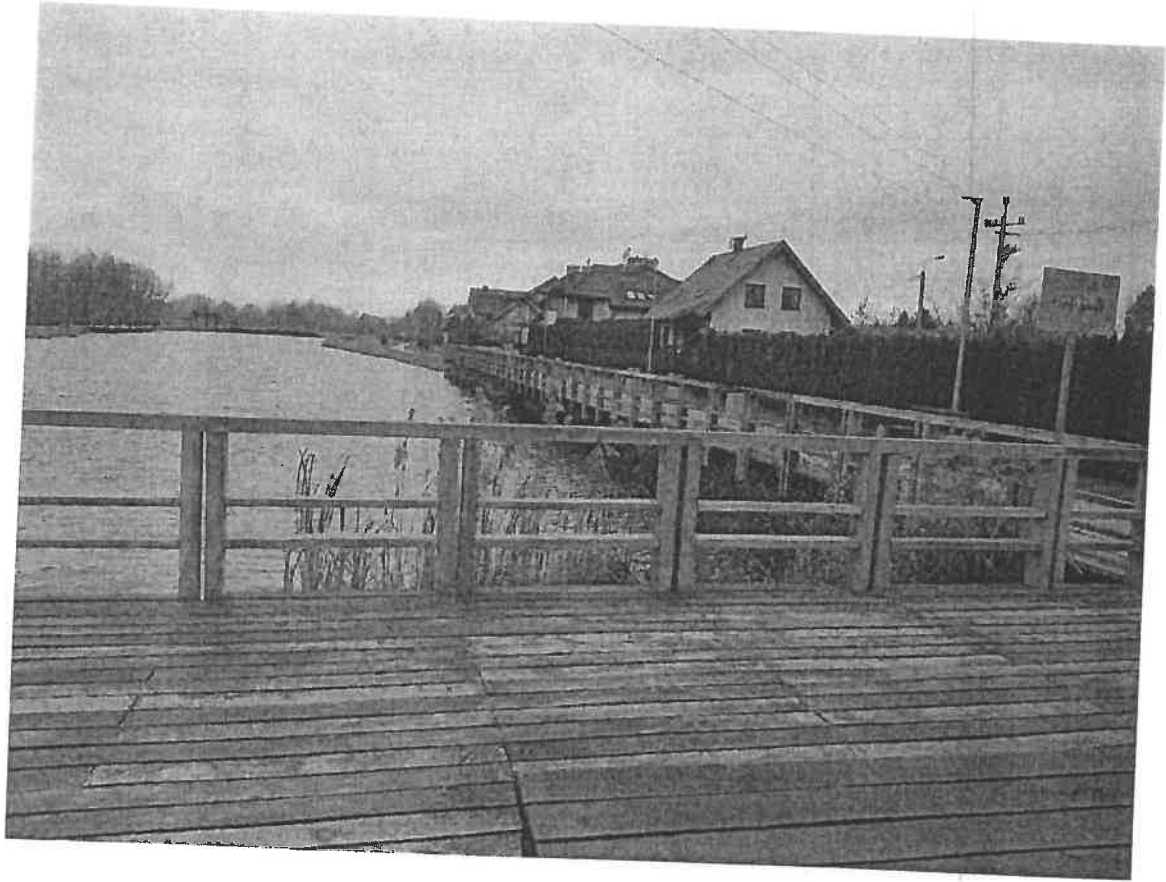

WÓJT GMINY MICHAŁOWICE

*M*  
mgr Małgorzata Pachecka

KANCELARIA WYDZIAŁU  
KONTROLI ADMINISTRACYJNYCH

2

*P. Pietrala*  
Grzegorz Pietrala

Główny specjalista

Norbert Dwanisz

Inspektor

*Barbara Niebieska*  
Barbara Niebieska

Ziel-Bud

ul. Mehoffera 122, 03-158 Warszawa

### KOSZTORYS POWYKONAWCZY

NAZWA INWESTYCJI : Budowa strefy rekreacji - etap I  
 ADRES INWESTYCJI : Nowa Wieś  
 INWESTOR : Gmina Michałowice  
 ADRES INWESTORA : Regul. Aleja Powstańców Warszawy 1  
 WYKONAWCA ROBÓT : Ziel-Bud  
 ADRES WYKONAWCY : ul. Mehoffera 122, 03-158 Warszawa

#### NARZUTY

|                             |  |
|-----------------------------|--|
| Koszty pośrednie (Kp) ..... | 75.00 % R, S                                     |
| Zysk (Z) .....              | 15.00 % R+Kp(R) - S+Kp(S)                        |
| VAT (V) .....               | 23.00 % $\Sigma(R+Kp(R)+Z(R) + M. S+Kp(S)+Z(S))$ |

|  |              |
|--|--------------|
| Wartość kosztowa robót bez podatku VAT | 795539,98 zł |
| Podatek VAT                            | 182974,20 zł |
| Ogółem wartość kosztorysowa robót      | 978514,18 zł |

Słownie: dziewięćset siedemdziesiąt osiem tysięcy pięćset czterdzieści i 18/100 zł

WYKONAWCA

INWESTOR

Data opracowania

Data zatwierdzenia

KIEROWNIK WYDZIAŁU  
KONTROLI ADMINISTRACYJNYCH

*Bref*  
Bronisław Pietruła

Główny specjalista

*Nurberk*  
Nurberk

Inspektor

*Barbara*  
Barbara Mępiekto

Skądś został opracowany przy pomocy programu  
NORMA PRO

WÓJT GMINY MICHAŁOWICE

*M*  
mgr Małgorzata Pachecka

1/12

|       |                                     | Etap I        |                 |
|-------|-------------------------------------|---------------|-----------------|
|       |                                     | RAZEM         | Uproszczone     |
| RAZEM | Koszty pośrednie [Kp] 75% od (R, S) |               |                 |
| RAZEM | Zysk [Z] 15% od (R+Kp(R), S+Kp(S))  |               |                 |
| RAZEM |                                     | 11138.54      | 11138.54        |
|       |                                     | <b>OGÓŁEM</b> | <b>11138.54</b> |

Słownie: jedenaście tysięcy sto trzydzieści osiem i 54/100 zł

PODSUMOWANIE

|       |                                     | kształtowanie i umocnienie linii brzojowej |                 |
|-------|-------------------------------------|--|-----------------|
|       |                                     | RAZEM                                      | Uproszczone     |
| RAZEM | Koszty pośrednie [Kp] 75% od (R, S) |  |                 |
| RAZEM | Zysk [Z] 15% od (R+Kp(R), S+Kp(S))  |  |                 |
| RAZEM |                                     | 11138.54                                   | 11138.54        |
|       |                                     | <b>OGÓŁEM</b>                              | <b>11138.54</b> |

Słownie: jedenaście tysięcy sto trzydzieści osiem i 54/100 zł

KOSZTORYS

| CP  | Podstawa                  | Opis  | edn.obm.       | Ilość                   | Cena jedn. | Wartość    |
|-----|---------------------------|---|----------------|-------------------------|------------|------------|
| 3.1 |                           | bugowa droga i nawierzchni  |                |                         |            |            |
| 8   | KNR 2-31 0101-<br>d.3. 01 | nawierzchnie z kostki betonowej - niefazowana Etap I<br>Mechaniczne wykonanie koryta w gruncie kat.I-IV głębok. 20 cm   | m <sup>2</sup> | 615.5                   | 2.89       | 1778.80    |
| 9   | KNR 2-31 0101-<br>d.3. 02 | Mechaniczne wykonanie koryta w gruncie kat.I-IV - za duże 15 cm głębok.   | m <sup>2</sup> | 615.5                   | 0.16       | 98.48      |
| 10  | KNR 2-01 0212-<br>d.3. 02 | Roboty ziemne wyk.koparkami podsiębiernymi 0.15 m3 w ziemi kat.IV uprzed- nio zmagazynowanej w hałdach z transportem urobku samochodami samowy- ładowczymi na odl.do 1 km | m <sup>3</sup> | 615.5*0.35 =<br>215.425 | 73.14      | 15756.18   |
| 11  | KNR 2-31 0103-<br>d.3. 04 | Mechaniczne profilowanie i zagęszczenie podłoża pod warstwy konstrukcyjne nawierzchni w gruncie kat. I-IV   | m <sup>2</sup> | 615.5                   | 1.20       | 738.60     |
| 12  | KNR AT-04<br>d.3. 0101-02 | Warstwa wzmacniająca grunt pod warstwy technologiczne z geowłókniny 200g/m2   | m <sup>2</sup> | 615.5                   | 4.36       | 2683.58    |
| 13  | KNR 2-31 0104-<br>d.3. 05 | Mechaniczne zagęszczenie warstwy odsączającej - grubość warstwy po zag. 10 cm [piasek]  | m <sup>2</sup> | 615.5                   | 7.12       | 4382.36    |
| 14  | KNR 2-31 0114-<br>d.3. 05 | Podbudowa z kruszywa łamanego 0-63 mm - warstwa dolna o grubości po za- gęszczeniu 15 cm  | m <sup>2</sup> | 615.5                   | 35.16      | 21640.98   |
| 15  | KNR 2-31 0114-<br>d.3. 06 | Podbudowa z kruszywa łamanego 0-63 mm - warstwa dolna - za każdy dalszy 1 cm grubości po zagęszczeniu   | m <sup>2</sup> | 615.5                   | 2.10       | 1292.55    |
| 16  | KNR 0-11 0321-<br>d.3. 03 | Nawierzchnie z kostki betonowej niefazowanej grubości 60 mm na podsypce cementowo- płaskowej grubości 50 mm z wypełnieniem spoin pias- kiem                               | m <sup>2</sup> | 615.5                   | 84.75      | 52163.63 ✓ |
| 17  | KNR 0-11 0321-<br>d.3. 06 | nawierzchnie z kostki betonowej grubości 60 mm potrące- nie za 3 cm różnicy podsypki<br>Krotność = -2   | m <sup>2</sup> | 615.5                   | -5.92      | -3643.76   |
| 18  | KNR 2-31 0402-<br>d.3. 04 | Ława pod obrzeża betonowa z oporem B15  | m <sup>3</sup> | 13.68                   | 508.08     | 6950.53    |
| 19  | KNR 2-31 0407-<br>d.3. 05 | Obrzeża betonowe o wymiarach 30x8 cm na podsypce ce- mentowo-piaskowej  | m              | 342                     | 21.44      | 7332.48 ✓  |

WÓJT GMINY MICHAŁOWICE

mgr Małgorzata Pachecka  
Norma PRO Wersja 4.36 Nr seryjny: 16641

KIEROWNIK WYDZIAŁU  
KONTROLI ADMINISTRACYJNYCH

Bronisław Pietniola

Główny specjalista

Norbert Kozłowski

Inspektor

Barbara Niepiekło

nawierzchnie z kostki betonowej - niefazowana Etap I

RAZEM  
Koszty pośrednie [Kp] 75% od (R, S)  
RAZEM  
Zysk [Z] 15% od (R+Kp(R), S+Kp(S))  
RAZEM

|               | RAZEM     | Uproszczone      |
|---------------|-----------|------------------|
| RAZEM         |           |                  |
| RAZEM         | 111174.41 | 111174.41        |
| <b>OGÓŁEM</b> |           | <b>111174.41</b> |

Słownie: sto jedenaście tysięcy sto siedemdziesiąt cztery i 41/100 zł

KOSZTORYS

| Lp. | Podstawa                      | Opis  | Jedn.obm.      | Ilość | Cena jedn. | Wartość |
|-----|-------------------------------|---|----------------|-------|------------|---------|
| 3.2 |                               | <b>nawierzchnie z kostki betonowej Holland - niefazowana Etap I</b>   |                |       |            |         |
| 20  | KNR 2-31 0101-<br>d.3.07<br>2 | Ręczne wykonanie koryta na całej szerokości jezdni i chodników w gruncie kat. III-IV głębokości 20 cm   | m <sup>2</sup> | 49    | 17.21      | 843.29  |
| 21  | KNR 2-31 0101-<br>d.3.08<br>2 | Ręczne wykonanie koryta na całej szerokości jezdni i chodników w gruncie kat. III-IV - za dalsze 15 cm głębokości Krotność = 3  | m <sup>2</sup> | 49    | 9.33       | 457.17  |
| 22  | KNR 2-01 0212-<br>d.3.02<br>2 | Roboty ziemne wyk.koparkami podsiębiernymi 0.15 m3 w ziemi kat.IV uprzed- nio zmagazynowanej w hałdach z transportem urobku samochodami samowy- ładowczymi na odl.do 1 km | m <sup>3</sup> | 17.15 | 73.14      | 1254.35 |
| 23  | KNR 2-31 0103-<br>d.3.02<br>2 | Ręczne profilowanie i zagęszczenie podłoża pod warstwy konstrukcyjne na- wierzchni w gruncie kat. III-IV  | m <sup>2</sup> | 49    | 6.03       | 295.47  |
| 24  | KNR AT-04<br>d.3.0101-02<br>2 | Warstwa wzmacniająca grunt pod warstwy technologiczne z geowłókniny 200g/m <sup>2</sup>   | m <sup>2</sup> | 49    | 4.26       | 213.64  |
| 25  | KNR 2-31 0104-<br>d.3.01<br>2 | Ręczne zagęszczenie warstwy oszczędzającej w miejscach i na poszerzeniach - grubość warstwy po zag. 10 cm   | m <sup>2</sup> | 49    | 7.25       | 355.25  |
| 26  | KNR 2-31 0204-<br>d.3.03<br>2 | ręczne wykonanie podbudowy z tłucznia kamiennego - warst- wa dolna z tłucz- nia - grubość po zagęszczeniu 10 cm   | m <sup>2</sup> | 49    | 31.42      | 1539.58 |
| 27  | KNR 2-31 0204-<br>d.3.04<br>2 | Nawierzchnia z tłucznia kamiennego - warstwa dolna z tłucznia - dalsze 6 cm grubość po zagęszczeniu Krotność = 6  | m <sup>2</sup> | 49    | 13.44      | 658.56  |
| 28  | KNR 0-11 0321-<br>d.3.03<br>2 | Nawierzchnie z kostki betonowej Holland szarej niefazowa- nej grubości 60 mm na podsypce cementowo-piaskowej grubości 50 mm z wypełnieniem spoin piaskiem                 | m <sup>2</sup> | 24.52 | 70.40      | 1726.21 |
| 29  | KNR 0-11 0321-<br>d.3.03<br>2 | Nawierzchnie z kostki betonowej Holland grafitowej niefa- zowanej grubości 60 mm na podsypce cementowo-piasko- wej grubości 50 mm z wypełnieniem spo- in piaskiem         | m <sup>2</sup> | 12.24 | 70.40      | 861.70  |
| 30  | KNR 0-11 0321-<br>d.3.03<br>2 | Nawierzchnie z kostki betonowej Holland czerwonej niefa- zowanej grubości 60 mm na podsypce cementowo-piasko- wej grubości 50 mm z wypełnieniem spo- in piaskiem          | m <sup>2</sup> | 12.24 | 72.45      | 886.79  |
| 31  | KNR 0-11 0321-<br>d.3.06<br>2 | nawierzchnie z kostki betonowej Holland grubości 60 mm potrącenie za 3 cm różnicy podsypki Krotność = -2  | m <sup>2</sup> | 49    | -5.92      | -290.08 |

PODSUMOWANIE

nawierzchnie z kostki betonowej Holland - niefazowana Etap I

RAZEM  
Koszty pośrednie [Kp] 75% od (R, S)  
RAZEM  
Zysk [Z] 15% od (R+Kp(R), S+Kp(S))  
RAZEM

|               | RAZEM   | Uproszczone    |
|---------------|---------|----------------|
| RAZEM         |         |                |
| RAZEM         | 8801.93 | 8801.93        |
| <b>OGÓŁEM</b> |         | <b>8801.93</b> |

Słownie: osiem tysięcy osiemset jeden i 93/100 zł

WÓJT GMINY MICHAŁOWICE

mgr Małgorzata Pachecka  
Norma PRO Warsja 4.36 Nr seryjny 10641

KIEROWNIK WYDZIAŁU  
KONTROLI ADMINISTRACYJNYCH

Bronisław Pietrała

Główny specjalista

Norbert Dywizjak

Inspektor

Barbara Niepiekto  
21/12



| Lp.                        | Podstawa       | Opis  | Jedn.obm.      | Ilość | Cena jedn. | Wartość |
|----------------------------|----------------|---|----------------|-------|------------|---------|
| 3.3                        |                | <b>nawierzchnie zatok na ławki z kostki granitowej 6 cm Etap I</b>  |                |       |            |         |
| 32<br>d.3.<br>07<br>3      | KNR 2-31 0101- | Ręczne wykonanie koryta w gruncie kat. III-IV głębokości 20 cm  | m <sup>2</sup> | 35    | 17.21      | 602.35  |
| 33<br>d.3.<br>08<br>3      | KNR 2-31 0101- | Ręczne wykonanie koryta na całej szerokości jezdni i chodników w gruncie kat. III-IV - za dalsze 8 cm głębokości  | m <sup>2</sup> | 35    | 3.11       | 108.85  |
| 34<br>d.3.<br>02<br>3      | KNR 2-01 0212- | Roboty ziemne wyk.koparkami podsiębiernymi 0.15 m3 w ziemi kat.IV uprzed- nio zmagazynowanej w hałdach z transportem urobku samochodami samowy- ładowczymi na odl.do 1 km | m <sup>3</sup> | 9.8   | 73.14      | 716.77  |
| 35<br>d.3.<br>02<br>3      | KNR 2-31 0103- | Ręczne profilowanie i zagęszczenie podłoża pod warstwy konstrukcyjne na- wierzchni w gruncie kat. III-IV  | m <sup>2</sup> | 35    | 6.03       | 211.05  |
| 36<br>d.3.<br>0101-02<br>3 | KNR AT-04      | Warstwa wzmacniająca grunt pod warstwy technologiczne z geowłókniny 200g/m2   | m <sup>2</sup> | 35    | 4.36       | 152.60  |
| 37<br>d.3.<br>01<br>3      | KNR 2-31 0104- | Ręczne zagęszczenie warstwy odsączającej w korycie i na poszerzeniach - grubość warstwy po zag. 10 cm   | m <sup>2</sup> | 35    | 7.25       | 253.75  |
| 38<br>d.3.<br>03<br>3      | KNR 2-31 0204- | ręczne wykonanie podbudowy z tłucz- nia - grubość po zagęszczeniu 10 cm   | m <sup>2</sup> | 35    | 31.42      | 1099.70 |
| 39<br>d.3.<br>04<br>3      | KNR 2-31 0302- | Nawierzchnia z kostki kamiennej o wysokości 5/6 cm na podsypce cemento- wo-piaskowej  | m <sup>2</sup> | 35    | 106.43     | 3725.05 |
| 40<br>d.3.<br>04<br>3      | KNR 2-31 0402- | Ława pod obrzeża betonowa z oporem B15  | m <sup>3</sup> | 2.2   | 508.08     | 1117.78 |
| 41<br>d.3.<br>01<br>3      | KNR 2-31 0407- | Obrzeża betonowe o wymiarach 20x6 cm na podsypce piaskowej z wypełnie- niem spoin zaprawa cementowa   | m              | 55    | 15.72      | 864.60  |

## PODSUMOWANIE

nawierzchnie zatok na ławki z kostki granitowej 6 cm Etap I

|                                     | RAZEM   | Uproszczone    |
|-------------------------------------|---------|----------------|
| RAZEM                               |         |                |
| Koszty pośrednie [Kp] 75% od (R, S) |         |                |
| RAZEM                               |         |                |
| Zysk [Z] 15% od (R+Kp(R), S+Kp(S))  |         |                |
| RAZEM                               | 8852.50 | 8852.50        |
| <b>OGÓLEM</b>                       |         | <b>8852.50</b> |

Słownie: osiem tysięcy osiemset pięćdziesiąt dwa i 50/100 zł

## KOSZTORYS

| Lp.                        | Podstawa       | Opis   | Jedn.obm.      | Ilość | Cena jedn. | Wartość |
|----------------------------|----------------|--|----------------|-------|------------|---------|
| 3.4                        |                | <b>nawierzchnia piesza z kratki trawnikowej wypełnionej trawą Etap I</b>   |                |       |            |         |
| 42<br>d.3.<br>07<br>4      | KNR 2-31 0101- | Ręczne wykonanie koryta pod nawierzchnię z kratki trawni- kowej w gruncie kat. III-IV głębokości 20 cm                                       | m <sup>2</sup> | 297   | 17.21      | 5111.37 |
| 43<br>d.3.<br>08<br>4      | KNR 2-31 0101- | Ręczne wykonanie koryta na całej szerokości jezdni i chod- ników w gruncie kat. III-IV - za każde dalsze 5 cm głębo- kości - dopłata za 3 cm | m <sup>2</sup> | 297   | 3.11       | 923.67  |
| 44<br>d.3.<br>02<br>4      | KNR 2-01 0301- | Ręczne roboty ziemne z transportem urobku samochodami samowyładowczy- mi na odległość do 1 km (kat.gr.III) - wy- wóz ziemi z korytowania     | m <sup>3</sup> | 68.31 | 137.46     | 9389.89 |
| 45<br>d.3.<br>02<br>4      | KNR 2-31 0103- | Ręczne profilowanie i zagęszczenie podłoża pod warstwy konstrukcyjne na- wierzchni w gruncie kat. III-IV                                     | m <sup>2</sup> | 297   | 6.03       | 1790.91 |
| 46<br>d.3.<br>0101-01<br>4 | KNR AT-04      | Warstwa wzmacniająca grunt pod warstwy technologiczne z geowłókniny  | m <sup>2</sup> | 297   | 4.21       | 1250.37 |
| 47<br>d.3.<br>01<br>4      | KNR 2-31 0114- | Podbudowa z kruszywa naturalnego - warstwa dolna o gru- bości po zagęszcze- niu 20 cm  | m <sup>2</sup> | 297   | 18.87      | 5604.39 |

WÓJT GMINY MICHAŁOWICE

mgr Małgorzata Pachecha

Norma PRO Wersja 4.36 Nr seryjny 16641

KIEROWNIK WYDZIAŁU  
KONTROLI ADMINISTRACYJNYCH

Bronisław Pietrala

Główny specjalista

Norbert Monizluk

Inspektor

Barbara Niepiekły

| Lp.             | Podstawa         | Opis   | Jedn.obm.      | Ilość | Cena jedn. | Wartość  |
|-----------------|------------------|--|----------------|-------|------------|----------|
| 48<br>d.3.<br>4 | KNR 2-31 0114-02 | Podbudowa z kruszywa naturalnego - warstwa dolna - za każdy dalszy 1 cm grubości po zagęszczeniu - potrącenie za 5 cm<br>Krotność = -5                   | m <sup>2</sup> | 297   | -4.23      | -1256.31 |
| 49<br>d.3.<br>4 | KNR 2-31 0104-01 | Ręczne zagęszczenie warstwy odsączającej w korycie i na poszerzeniach - grubość warstwy po zag. 10 cm  | m <sup>2</sup> | 297   | 7.25       | 2153.25  |
| 50<br>d.3.<br>4 | KNR 2-31 0104-02 | Ręczne zagęszczenie warstwy odsączającej w korycie i na poszerzeniach - za każdy dalszy 1 cm grubość warstwy po zag.- potrącenie za 6 cm<br>Krotność = 6 | m <sup>2</sup> | 297   | 3.45       | 1024.65  |
| 51<br>d.3.<br>4 | KNR 2-31 0502-06 | nawierzchnie z kratki trawnikowej 50x50x4 cm   | m <sup>2</sup> | 297   | 67.86      | 20154.42 |
| 52<br>d.3.<br>4 | KNR 2-31 0402-04 | Ława pod obrzeża betonowa z oporem B15   | m <sup>3</sup> | 1.72  | 508.08     | 873.90   |
| 53<br>d.3.<br>4 | KNR 2-31 0407-01 | Obrzeża betonowe o wymiarach 20x6 cm na podsypce piaskowej z wypełnieniem spoin zaprawą cementową  | m              | 43    | 15.72      | 675.96   |
| 54<br>d.3.<br>4 | KNR 2-21 0218-02 | wypełnienie kratki trawnikowej ziemią urodzajną ręcznie z transportem taczka- mi na terenie płaskim [ bez kosztu ziemi]                                  | m <sup>3</sup> | 11.88 | 51.36      | 610.16   |
| 55<br>d.3.<br>4 | ziemia urodzajna | ziemia urodzajna   | m <sup>3</sup> | 11.88 | 50.00      | 594.00   |
| 56<br>d.3.<br>4 | KNR 2-01 0510-03 | Obsianie krutek trawnikowych w ziemi urodzajnej  | m <sup>2</sup> | 297   | 2.33       | 692.01   |

## PODSUMOWANIE

nawierzchnie przez kratki trawnikowej wypełnione trawą Etap I

|                                     | RAZEM    | Uproszczone     |
|-------------------------------------|----------|-----------------|
| RAZEM                               |          |                 |
| Koszty pośrednie [Kp] 75% od (R, S) |          |                 |
| RAZEM                               |          |                 |
| Zysk [Z] 15% od (R+Kp(R), S+Kp(S))  |          |                 |
| RAZEM                               | 49592.64 | 49592.64        |
| <b>OGÓLEM</b>                       |          | <b>49592.64</b> |

Słownie: czterdzieści dziewięć tysięcy pięćset dziewięćdziesiąt dwa i 64/100 zł

## KOSZTORYS

| Lp.             | Podstawa          | Opis   | Jedn.obm.      | Ilość                | Cena jedn. | Wartość  |
|-----------------|-------------------|--|----------------|----------------------|------------|----------|
| 3.5             |                   | <b>nawierzchnia jezdna z kratki trawnikowej wypełnionej trawą Etap I</b>   |                |                      |            |          |
| 57<br>d.3.<br>5 | KNR 2-31 0101-01  | Mechaniczne wykonanie koryta na całej szerokości jezdni i chodników w grun- cie kat. I-IV głębokości 20 cm   | m <sup>2</sup> | 252                  | 2.89       | 728.28   |
| 58<br>d.3.<br>5 | KNR 2-31 0101-02  | Mechaniczne wykonanie koryta na całej szerokości jezdni i chodników w grun- cie kat. I-IV - za dalsze 17 cm głębokości   | m <sup>2</sup> | 252                  | 0.16       | 40.32    |
| 59<br>d.3.<br>5 | KNR 2-31 0103-04  | Mechaniczne profilowanie i zagęszczenie podłoża pod warstwy konstrukcyjne nawierzchni w gruncie kat. I-IV  | m <sup>2</sup> | 252                  | 1.20       | 302.40   |
| 60<br>d.3.<br>5 | KNR 2-01 0206-04  | Roboty ziemne wykonywane koparkami podsiębiernymi o poj.łyżki 0.60 m <sup>3</sup> w gr.kat.III z transportem urobku samochodami samowładowczymi na odległość do 1 km | m <sup>3</sup> | 252*0.37 =<br>93.240 | 39.85      | 3715.61  |
| 61<br>d.3.<br>5 | KNR AT-04 0101-01 | Warstwa wzmacniająca grunt pod warstwy technologiczne z geowłókniny  | m <sup>2</sup> | 252                  | 4.21       | 1060.92  |
| 62<br>d.3.<br>5 | KNR 2-31 0114-05  | Podbudowa z kruszywa łamanego - warstwa dolna o grubości po zagęszcze- niu 15 cm   | m <sup>2</sup> | 297                  | 35.16      | 10442.52 |
| 63<br>d.3.<br>5 | KNR 2-31 0114-06  | Podbudowa z kruszywa łamanego - warstwa dolna - za każdy dalszy 1 cm gru- bości po zagęszczeniu - dalsze 10 cm<br>Krotność = 10                                      | m <sup>2</sup> | 252                  | 20.99      | 5289.48  |

WÓJT GMINY MICHAŁOWICE

mgr Małgorzata Pachecka  
Norma PRO Wersja 4.36 Nr serijny: 16641KIEROWNIK WYDZIAŁU  
KONTROLI ADMINISTRACYJNYCH

Bronisław Pietruła

Główny specjalista

Norbert Dyniziak

Inspektor

Barbara Mienicka

| Lp.             | Podstawa         | Opis   | Jedn.obm.      | Ilość | Cena jedn. | Wartość  |
|-----------------|------------------|--|----------------|-------|------------|----------|
| 64<br>d.3.<br>5 | KNR 2-31 0114-03 | Podbudowa z kruszywa naturalnego - warstwa górna o grubości po zagęszczeniu 8 cm                                       | m <sup>2</sup> | 252   | 8.83       | 2225.16  |
| 65<br>d.3.<br>5 | KNR 2-31 0114-04 | Podbudowa z kruszywa naturalnego - warstwa górna - za każdy dalszy 1 cm grubości po zagęszczeniu - potrącenie za 1 cm  | m <sup>2</sup> | 252   | 0.80       | 201.60   |
| 66<br>d.3.<br>5 | KNR 2-31 0502-06 | nawierzchnie z kratki trawnikowej 50x50x5 cm   | m <sup>2</sup> | 252   | 76.06      | 19167.12 |
| 67<br>d.3.<br>5 | KNR 2-31 0402-04 | Ława pod obrzeża betonowa z oporem B15   | m <sup>3</sup> | 3     | 508.08     | 1524.24  |
| 68<br>d.3.<br>5 | KNR 2-31 0407-03 | Obrzeża betonowe o wymiarach 30x8 cm na podsypce piaskowej z wypełnieniem spoin piaskiem                               | m              | 75    | 19.54      | 1465.50  |
| 69<br>d.3.<br>5 | KNR 2-21 0218-02 | wypełnienie kratki trawnikowej ziemią urodzajną ręczne z transportem taczka- mi na terenie płaskim [ bez kosztu ziemi] | m <sup>3</sup> | 12.6  | 51.36      | 647.14   |
| 70<br>d.3.<br>5 | ziemia urodzajna | ziemia urodzajna   | m <sup>3</sup> | 12.6  | 50.00      | 630.00   |
| 71<br>d.3.<br>5 | KNR 2-01 0510-03 | Obsianie krater trawnikowych w ziemi urodzajnej  | m <sup>2</sup> | 252   | 2.33       | 587.16   |

PODSUMOWANIE

nawierzchnia jezdna z kratki trawnikowej wypełnionej trawą Etap I

|                                    | RAZEM    | Uproszczone     |
|------------------------------------|----------|-----------------|
| RAZEM                              |          |                 |
| RAZEM                              |          |                 |
| Zysk [Z] 15% od (R+Kp(R), S+Kp(S)) |          |                 |
| RAZEM                              | 48027.45 | 48027.45        |
| <b>OGÓLEM</b>                      |          | <b>48027.45</b> |

Słownie: czterdzieści osiem tysięcy dwadzieścia siedem i 45/100 zł

PODSUMOWANIE

budowa dróg i nawierzchni

|                                     | RAZEM     | Uproszczone      |
|-------------------------------------|-----------|------------------|
| RAZEM                               |           |                  |
| Koszty pośrednie [Kp] 75% od (R, S) |           |                  |
| RAZEM                               |           |                  |
| Zysk [Z] 15% od (R+Kp(R), S+Kp(S))  |           |                  |
| RAZEM                               | 226448.93 | 226448.93        |
| <b>OGÓLEM</b>                       |           | <b>226448.93</b> |

Słownie: dwieście dwadzieścia sześć tysięcy czterysta czterdzieści osiem i 93/100 zł

KOSZTORYS

| Lp.             | Podstawa           | Opis   | Jedn.obm.      | Ilość  | Cena jedn. | Wartość |
|-----------------|--------------------|--|----------------|--------|------------|---------|
| 4.1             |                    | mała architektura  |                |        |            |         |
|                 |                    | pomost nr 1 Etap I   |                |        |            |         |
| 72<br>d.4.<br>1 | KNR 2-01 0317-0201 | Wykopy liniowe o ścianach pionowych pod fundamenty, rurociągi, kolektory w gruntach suchych kat.III-IV z wydobywaniem urobku łopata lub wyciągiem ręcznym; głębokość do 1.5 m, szerokość 0,8-1,5 m | m <sup>3</sup> | 72.2   | 75.34      | 5439.55 |
| 73<br>d.4.<br>1 | KNR 2-01 0212-02   | Roboty ziemne wyk.koparkami podsiębiernymi 0.15 m3 w ziemi kat.IV uprzednio zmagazynowanej w haldach z transportem urobku samochodami samowyładowczymi na odł.do 1 km                              | m <sup>3</sup> | 72.200 | 73.14      | 5280.71 |
| 74<br>d.4.<br>1 | KNR 2-31 0114-05   | Podbudowa z kruszywa łamanego - warstwa dolna o grubości po zagęszczeniu 15 cm fundament czołowy   | m <sup>2</sup> | 85     | 35.16      | 2988.60 |

WÓJT GMINY MICHAŁOWICE

mgr *Matgorzata Pacheco*  
Norma PRO Wersja 4.36 Nr serijny: 16641

KIEROWNIK - WYDZIAŁU  
KONTROLI ADMINISTRACYJNYCH

*Bronisław Pietrala*

Główny specjalista

*Marko...*

Inspektor

*Murmel...*

| Lp.             | Podstawa         | Opis  | Jedn.obm.      | Ilość | Cena jedn. | Wartość  |
|-----------------|------------------|---|----------------|-------|------------|----------|
| 75<br>d.4.<br>1 | KNR 2-31 0114-06 | Podbudowa z kruszywa łamanego - warstwa dolna - za każdy dalszy 1 cm grubości po zagęszczeniu - dalsze 5 cm<br>Krotność = 5 | m <sup>2</sup> | 85    | 10.49      | 891.65   |
| 76<br>d.4.<br>1 | KNR 2-02 1101-07 | Podkłady z ubitych materiałów sypkich na podłożu gruntowym  | m <sup>3</sup> | 4.2   | 191.72     | 805.22   |
| 77<br>d.4.<br>1 | KNR 2-02 0202-01 | Ławy fundamentowe prostokątne żelbetowe, szerokości do 0,6 m - ręczne układanie betonu B25 fundament podporowy              | m <sup>3</sup> | 31    | 385.29     | 11943.99 |
| 78<br>d.4.<br>1 | KNR 2-02 0290-02 | Przygotowanie i montaż zbrojenia elementów budynków i budowli - pręty żelazne - browane śr.10 mm fundament podporowy        | t              | 0.27  | 4489.18    | 1212.08  |
| 79<br>d.4.<br>1 | KNR 2-02 0604-01 | Izolacje przeciwwilgociowe dwiema warstwami papy na lepiku  | m <sup>2</sup> | 114   | 151.59     | 17281.26 |
| 80<br>d.4.<br>1 | KNR 2-23 0604-03 | Wykonanie balustrady drewnianej [ drewno dębowe]  | m              | 137.2 | 133.28     | 18286.02 |
| 81<br>d.4.<br>1 | kalk. własna     | Legary stalowe 150x50x3 mm  | kpl            | 1     | 42032.50   | 42032.50 |
| 82<br>d.4.<br>1 | KNR 2-23 0604-02 | Wykonanie pokładów z bali grubości 50 mm pomostów drewnianych- drewno dębowe  | m <sup>2</sup> | 339   | 145.63     | 49368.57 |
| 83<br>d.4.<br>1 | materiał         | połączenia elementów pomostu  | kg             | 506   | 20.00      | 10120.00 |
| 84<br>d.4.<br>1 | KNR 2-05 0208-01 | Konstrukcje z blachy ocynkowanej gr 0,8 mm osłon konstrukcji od ziemi [ tylko R]  | t              | 0.262 | 4911.86    | 1286.91  |
| 85<br>d.4.<br>1 | materiał         | zab. p. podł. - blacha ocynkowana gr. 0,8 mm  |                | 0.262 | 2600.00    | 681.20   |

## PODSUMOWANIE

|                                     | pomost nr 1 Etap I |                  |
|-------------------------------------|--------------------|------------------|
|                                     | RAZEM              | Uproszczone      |
| RAZEM                               |                    |                  |
| Koszty pośrednie [Kp] 75% od (R, S) |                    |                  |
| RAZEM                               |                    |                  |
| Zysk [Z] 15% od (R+Kp(R), S+Kp(S))  |                    |                  |
| RAZEM                               | 167618.26          | 167618.26        |
| <b>OGÓLEM</b>                       |                    | <b>167618.26</b> |

Słownie: sto sześćdziesiąt siedem tysięcy sześćset osiemnaście i 26/100 zł

## KOSZTORYS

| Lp.             | Podstawa           | Opis   | Jedn.obm.      | Ilość | Cena jedn. | Wartość  |
|-----------------|--------------------|--|----------------|-------|------------|----------|
| 4.2             |                    | <b>murek oporowy z gabionów [rejon pergoli] Etap I</b>   |                |       |            |          |
| 86<br>d.4.<br>2 | KNR 2-01 0317-0201 | Wykopy liniowe o ścianach pionowych pod fundamenty, rurociągi, kolektory w gruntach suchych kat.III-IV z wydobyciem urobku łopatą lub wyciągiem ręcznym; głębokość do 1.5 m, szerokość 0.8-1.5 m | m <sup>3</sup> | 14.05 | 75.34      | 1058.53  |
| 87<br>d.4.<br>2 | KNR 2-01 0212-02   | Roboty ziemne wyk.koparkami podsiębiernymi 0.15 m <sup>3</sup> w ziemi kat.IV uprzednio zmagazynowanej w hałdach z transportem urobku samochodami samowyładowczymi na odl.do 1 km                | m <sup>3</sup> | 14.05 | 73.14      | 1027.62  |
| 88<br>d.4.<br>2 | KNR 2-31 0114-05   | Podbudowa z kruszywa łamanego - warstwa dolna o grubości po zagęszczeniu 15 cm murek ogrodowy  | m <sup>2</sup> | 68    | 35.16      | 2390.88  |
| 89<br>d.4.<br>2 | KNR 2-31 0114-06   | Podbudowa z kruszywa łamanego - warstwa dolna - za każdy dalszy 1 cm grubości po zagęszczeniu - dalsze 5 cm<br>Krotność = 5  | m <sup>2</sup> | 68    | 10.49      | 713.32   |
| 90<br>d.4.<br>2 | KNR 10 0408-01     | murek ogrodowy - kosze gabionowe 1x1x2 m [wypełnienie - kamień łamany]   | m <sup>3</sup> | 68    | 543.68     | 36970.24 |

WÓJT GMINY MICHAŁOWICE

*mgr Małgorzata Pachecka*  
Norma PRO Wersja 4.36 Nr serjiny 16641

KIEROWNIK WYDZIAŁU  
KONTROLI ADMINISTRACYJNYCH

*Bronisław Pietrała*

Główny specjalista

*Norbert...*

Inspektor

*Barbara Niepiekto*

| Lp.             | Podstawa         | Opis   | Jedn.obm.      | Ilość | Cena jedn. | Wartość |
|-----------------|------------------|--|----------------|-------|------------|---------|
| 91<br>d.4.<br>2 | KNR 2-02 1101-07 | Podkłady z ubitych materiałów sypkich na podłożu gruntowym   | m <sup>3</sup> | 0.3   | 204.88     | 61.46   |
| 92<br>d.4.<br>2 | KNR 2-02 1101-01 | Podkłady betonowe na podłożu gruntowym B15   | m <sup>3</sup> | 0.27  | 357.55     | 96.54   |
| 93<br>d.4.<br>2 | KNR 0-11 0320-03 | schodki terenowe - stopnice z kostki betonowej grubości 60 mm na podsypce piaskowej grubości 50 mm z wypełnieniem spoin piaskiem | m <sup>2</sup> | 1.8   | 58.80      | 105.84  |
| 94<br>d.4.<br>2 | KNR 2-31 0402-04 | Ława pod obrzeża betonowa z oporem B15   | m <sup>3</sup> | 0.24  | 508.08     | 121.94  |
| 95<br>d.4.<br>2 | KNR 2-31 0407-05 | podstopnice - obrzeża betonowe o wymiarach 30x8 cm na podsypce cementowo-piaskowej   | m              | 6     | 21.44      | 128.64  |

PODSUMOWANIE

|                                     |  | murek oporowy z gabionów (rejon pergoli) Etap I |                 |
|-------------------------------------|--|---|-----------------|
|                                     |  | RAZEM   | Uproszczone     |
| RAZEM                               |  |   |                 |
| Koszty pośrednie [Kp] 75% od (R, S) |  |   |                 |
| RAZEM                               |  |   |                 |
| Zysk [Z] 15% od (R+Kp(R), S+Kp(S))  |  |   |                 |
| RAZEM                               |  | 42675.01  | 42675.01        |
|                                     |  | <b>OGÓLEM</b>                                   | <b>42675.01</b> |

Słownie: czterdzieści dwa tysiące sześćset siedemdziesiąt pięć i 01/100 zł

KOSZTORYS

| Lp.              | Podstawa         | Opis  | Jedn.obm.      | Ilość                 | Cena jedn. | Wartość |
|------------------|------------------|---|----------------|-----------------------|------------|---------|
| 96<br>d.4.<br>3  | KNR 2-01 0307-02 | palenisko ogniska Etap I<br>Roboty ziemne z przewozem gruntu taczkami na odległość do 10 m (kat.gr.III) | m <sup>3</sup> | 7,065*0,40 =<br>2,826 | 76.26      | 215.51  |
| 97<br>d.4.<br>3  | KNR 2-02 1101-07 | Podkłady z ubitych materiałów sypkich na podłożu gruntowym [piasek]                                     | m <sup>3</sup> | 1.413                 | 171.99     | 243.02  |
| 98<br>d.4.<br>3  | KNR 2-02 1101-07 | Podkłady z ubitych materiałów sypkich na podłożu gruntowym [żwir]                                       | m <sup>3</sup> | 1.413                 | 281.61     | 397.91  |
| 99<br>d.4.<br>3  | KNR 2-02 1101-01 | Podkłady betonowe na podłożu gruntowym B15  | m <sup>3</sup> | 0.18                  | 357.55     | 64.36   |
| 100<br>d.4.<br>3 | KNR 2-31 0205-01 | obrzeża z kamienia [otoczak] o wym. 20-25 cm  | m <sup>2</sup> | 1.758                 | 203.72     | 358.14  |
| 101<br>d.4.<br>3 | KNR 2-31 0205-02 | palenisko z otoczek o wym. 10-15 cm   | m <sup>2</sup> | 5.307                 | 174.28     | 924.90  |

PODSUMOWANIE

|                                     |  | palenisko ogniska Etap I |                |
|-------------------------------------|--|--------------------------|----------------|
|                                     |  | RAZEM                    | Uproszczone    |
| RAZEM                               |  |                          |                |
| Koszty pośrednie [Kp] 75% od (R, S) |  |                          |                |
| RAZEM                               |  |                          |                |
| Zysk [Z] 15% od (R+Kp(R), S+Kp(S))  |  |                          |                |
| RAZEM                               |  | 2203.84                  | 2203.84        |
|                                     |  | <b>OGÓLEM</b>            | <b>2203.84</b> |

Słownie: dwa tysiące dwieście trzy i 84/100 zł

WÓJT GMINY MICHAŁOWICE

*MP*  
mgr Małgorzata Pachecka  
Norma PRO Wersja 4.35 Nr seryjny: 16641

KIEROWNICZKA WYDZIAŁU  
KONTROLI ADMINISTRACYJNYCH

*Pietruła*  
Bronisław Pietruła

Główny specjalista

*Norbert*  
Norbert

Inspektor

*Niepiekło*  
Barbara Niepiekło

| Lp.              | Podstawa                   | Opis   | Jedn.obm.            | Ilość                     | Cena jedn. | Wartość |
|------------------|----------------------------|--|----------------------|---------------------------|------------|---------|
| (4.4)            |                            | <b>altana Etap I</b>   |                      |                           |            |         |
| 102<br>d.4.<br>4 | KNR 2-01 0307-02           | Roboty ziemne z przewozem gruntu taczkami na odległość do 10 m (kat.gr.III)                                  | m <sup>3</sup>       | [1.0*0.45*0.45]*4 = 0.810 | 76.26      | 61.77   |
| 103<br>d.4.<br>4 | KNR 2-02 0203-01           | Stopy fundamentowe betonowe, o objętości do 0,5 m <sup>3</sup> - ręczne układanie be- tonu                   | m <sup>3</sup>       | 0.81                      | 426.92     | 345.81  |
| 104<br>d.4.<br>4 | KNR 2-02 0406-06           | belki poziome 15x15 cm, długość ponad 3 m - przekrój poprzeczny drewna po- nad 180 cm2 [drewno dębowe]       | m <sup>3</sup> drew. | 1.7                       | 2980.44    | 5066.75 |
| 105<br>d.4.<br>4 | KNR 2-02 0408-03           | deski poziome zdwojone, deska brzegowa, krokwie 15x3,2 cm drewno dębo- we                                    | m <sup>3</sup>       | 1.7                       | 2844.70    | 4835.99 |
| 106<br>d.4.<br>4 | KNR 2-02 0407-06           | Słupy o długości ponad 2 m - przekrój poprzeczny drewna ponad 180 cm2 drewno dębowe 15x15 cm                 | m <sup>3</sup> drew. | 1.0                       | 3316.18    | 3316.18 |
| 107<br>d.4.<br>4 | KNR 2-02 0410-01           | Deskowanie połaci dachowych - drewno dębowe  | m <sup>2</sup>       | 38                        | 71.23      | 2706.74 |
| 108<br>d.4.<br>4 | KNR 13-12 0701-04          | Izolacja z papy  | m <sup>2</sup>       | 42                        | 33.14      | 1391.88 |
| 109<br>d.4.<br>4 | KNZ-14 30-01               | Pokrycie dachu z dachówki bitumicznej  | m <sup>2</sup>       | 42                        | 99.15      | 4164.30 |
| 110<br>d.4.<br>4 | KNR 19-01 0415-10 analogia | Krycie dachu dachówką bitumiczną- dodatek zakrycie przy kalenicach i narożach przy nachyleniu połaci do 85 % | kpl                  | 1                         | 1491.42    | 1491.42 |

## ROZSUMOWANIE

RAZEM  
Koszty pośrednie [Kp] 75% od (R, S)  
RAZEM  
Zysk [Z] 15% od (R+Kp(R), S+Kp(S))  
RAZEM

| altana Etap I |                 |
|---------------|-----------------|
| RAZEM         | Uproszczone     |
| 23380.84      | 23380.84        |
| <b>OGÓLEM</b> | <b>23380.84</b> |

Słownie: dwadzieścia trzy tysiące trzysta osiemdziesiąt i 84/100 zł

## KOSZTORYS

| Lp.              | Podstawa          | Opis   | Jedn.obm.            | Ilość | Cena jedn. | Wartość  |
|------------------|-------------------|--|----------------------|-------|------------|----------|
| (4.5)            |                   | <b>pergola Etap I</b>  |                      |       |            |          |
| 111<br>d.4.<br>5 | KNR 2-01 0307-02  | Roboty ziemne z przewozem gruntu taczkami na odległość do 10 m (kat.gr.III)                            | m <sup>3</sup>       | 2.4   | 76.26      | 183.02   |
| 112<br>d.4.<br>5 | KNR 2-02 0203-01  | Stopy fundamentowe betonowe, o objętości do 0,5 m <sup>3</sup> - ręczne układanie be- tonu             | m <sup>3</sup>       | 2.4   | 426.92     | 1024.61  |
| 113<br>d.4.<br>5 | KNR 2-02 0406-06  | belki poziome 15x15 cm, długość ponad 3 m - przekrój poprzeczny drewna po- nad 180 cm2 [drewno dębowe] | m <sup>3</sup> drew. | 5.2   | 2980.44    | 15498.29 |
| 114<br>d.4.<br>5 | KNR 2-02 0408-03  | deski poziome zdwojone, deska brzegowa, krokwie 15x3,2 cm drewno dębo- we                              | m <sup>3</sup>       | 2.32  | 2844.70    | 6599.70  |
| 115<br>d.4.<br>5 | KNR 2-02 0407-06  | Słupy o długości ponad 2 m - przekrój poprzeczny drewna ponad 180 cm2 drewno dębowe 15x15 cm           | m <sup>3</sup> drew. | 2.6   | 3316.18    | 8622.07  |
| 116<br>d.4.<br>5 | KNR 2-02 0410-01  | Deskowanie połaci dachowych - drewno dębowe  | m <sup>2</sup>       | 38    | 71.23      | 2706.74  |
| 117<br>d.4.<br>5 | KNR 13-12 0701-04 | Izolacja z papy  | m <sup>2</sup>       | 42    | 33.14      | 1391.88  |
| 118<br>d.4.<br>5 | KNZ-14 30-01      | Pokrycie dachu z dachówki bitumicznej  | m <sup>2</sup>       | 42    | 99.15      | 4164.30  |

WÓJT GMINY MICHAŁOWICE

*MP*  
mgr Małgorzata Pachecka  
Norma PRO Wersja 4.36 Nr seryjny: 16641

-10-  
KIEROWNIK WYDZIAŁU  
KONTROLI ADMINISTRACYJNYCH

Główny specjalista

Norbert Kozłowski

Inspektor

Wojciech Niepiekto



| Lp. | Podstawa                                | Opis  | Jedn.obm. | Ilość | Cena jedn. | Wartość |
|-----|---|---|-----------|-------|------------|---------|
| 119 | KNR 19-01<br>d.4. 0415-10<br>5 analogia | Krycie dachu dachówką bitumiczną - dodatek zakrycie przy kalenicach i narożach przy nachyleniu połaci do 85 % | kpl       | 1     | 1494.65    | 1494.65 |
| 120 | KNR 0-15II<br>d.4. 0528-01<br>5         | Rynny dachowe z PCV półokrągłe o śr. 10,0 cm  | m         | 23.04 | 91.00      | 2096.64 |

PODSUMOWANIE

|       |                                     | pergola Etap I |                 |
|-------|-------------------------------------|----------------|-----------------|
|       |                                     | RAZEM          | Uproszczone     |
| RAZEM | Koszty pośrednie [Kp] 75% od (R, S) |                |                 |
| RAZEM | Zysk [Z] 15% od (R+Kp(R), S+Kp(S))  |                |                 |
| RAZEM |                                     | 43781.90       | 43781.90        |
|       |                                     | <b>OGÓŁEM</b>  | <b>43781.90</b> |

Słownie: czterdzieści trzy tysiące siedemset osiemdziesiąt jeden i 90/100 zł

PODSUMOWANIE

|       |                                     | mała architektura |                  |
|-------|-------------------------------------|-------------------|------------------|
|       |                                     | RAZEM             | Uproszczone      |
| RAZEM | Koszty pośrednie [Kp] 75% od (R, S) |                   |                  |
| RAZEM | Zysk [Z] 15% od (R+Kp(R), S+Kp(S))  |                   |                  |
| RAZEM |                                     | 279659.85         | 279659.85        |
|       |                                     | <b>OGÓŁEM</b>     | <b>279659.85</b> |

Słownie: dwadzieścia siedemdziesiąt dziewięć tysięcy sześćset pięćdziesiąt dziewięć i 85/100 zł

KOSZTORYS

| Lp. | Podstawa                       | Opis   | Jedn.obm. | Ilość | Cena jedn. | Wartość |
|-----|--------------------------------|--|-----------|-------|------------|---------|
| 5   |                                | wyposażenie  |           |       |            |         |
| 5.1 |                                | demontaż urządzeń siłowni plenerowej Etap I  |           |       |            |         |
| 121 | kalkulacja<br>d.5. własna<br>1 | demontaż urządzeń siłowni plenerowej: 6 urządzeń podwójnych: orbiterek/ławka, steper/prasa nożna, twuster/narty, jeździec/biegacz, podciągacz/qwahadło, rower/wioślarz, ławki stalowej + 2 rowerki, tablicy z regulaminem - i ponowny montaż w nowej lokalizacji z przemieszczeniem na odległość 60-70 m | kpl       | 1     | 9948.38    | 9948.38 |

PODSUMOWANIE

|       |                                     | demontaż urządzeń siłowni plenerowej Etap I |                |
|-------|-------------------------------------|---|----------------|
|       |                                     | RAZEM                                       | Uproszczone    |
| RAZEM | Koszty pośrednie [Kp] 75% od (R, S) |   |                |
| RAZEM | Zysk [Z] 15% od (R+Kp(R), S+Kp(S))  |   |                |
| RAZEM |                                     | 9948.38                                     | 9948.38        |
|       |                                     | <b>OGÓŁEM</b>                               | <b>9948.38</b> |

Słownie: dziewięć tysięcy dziewięćset czterdzieści osiem i 38/100 zł

KOSZTORYS

| Lp. | Podstawa | Opis                            | Jedn.obm. | Ilość | Cena jedn. | Wartość |
|-----|----------|---------------------------------|-----------|-------|------------|---------|
| 5.2 |          | ławka parkowa z oparciem Etap I |           |       |            |         |

WÓJT GMINY MICHAŁOWICE

Norma PRO Wersja 4.25 Nr zeryjowy: 16641  
mgr Małgorzata Pacheczka

KIEROWNIK WYDZIAŁU  
KONTROLI ADMINISTRACYJNYCH

Bronisław Pietras

Główny specjalista

Inspektor

Barbara Niedziółko

| Lp.              | Podstawa             | Opis                         | Jedn.obm. | Ilość | Cena jedn. | Wartość  |
|------------------|----------------------|------------------------------|-----------|-------|------------|----------|
| 122<br>d.5.<br>2 | kalkulacja<br>własna | ławka parkowa z oparciem R+M | szt       | 15    | 1394.00    | 20910.00 |

PODSUMOWANIE

|       |                                     | ławka parkowa z oparciem Etap I |                 |
|-------|-------------------------------------|---------------------------------|-----------------|
|       |                                     | RAZEM                           | Uproszczone     |
| RAZEM |                                     |                                 |                 |
|       | Koszty pośrednie [Kp] 75% od (R, S) |                                 |                 |
| RAZEM |                                     |                                 |                 |
|       | Zysk [Z] 15% od (R+Kp(R), S+Kp(S))  |                                 |                 |
| RAZEM |                                     | 20910.00                        | 20910.00        |
|       | <b>OGÓLEM</b>                       |                                 | <b>20910.00</b> |

Słownie: dwadzieścia tysięcy dziewięćset dziewięć i 00/100 zł

| Lp.              | Podstawa             | Opis  | Jedn.obm. | Ilość | Cena jedn. | Wartość |
|------------------|----------------------|---|-----------|-------|------------|---------|
| 123<br>d.5.<br>3 | kalkulacja<br>własna | siedzisko 2x2x0,5 bez oparcia Etap I<br>siedzisko 2x2x0,5 bez oparcia R+M | szt       | 2     | 2644.00    | 5288.00 |

KOSZTORYS

|       |                                     | siedzisko 2x2x0,5 bez oparcia Etap I |                |
|-------|-------------------------------------|--------------------------------------|----------------|
|       |                                     | RAZEM                                | Uproszczone    |
| RAZEM |                                     |                                      |                |
|       | Koszty pośrednie [Kp] 75% od (R, S) |                                      |                |
| RAZEM |                                     |                                      |                |
|       | Zysk [Z] 15% od (R+Kp(R), S+Kp(S))  |                                      |                |
| RAZEM |                                     | 5288.00                              | 5288.00        |
|       | <b>OGÓLEM</b>                       |                                      | <b>5288.00</b> |

Słownie: pięć tysięcy dwieście osiemdziesiąt osiem i 00/100 zł

| Lp.              | Podstawa             | Opis  | Jedn.obm. | Ilość | Cena jedn. | Wartość  |
|------------------|----------------------|---|-----------|-------|------------|----------|
| 124<br>d.5.<br>4 | kalkulacja<br>własna | kosze na śmieci Etap I<br>kosze na śmieci R+M | szt       | 14    | 1161.00    | 16254.00 |

KOSZTORYS

|       |                                     | kosze na śmieci Etap I |                 |
|-------|-------------------------------------|------------------------|-----------------|
|       |                                     | RAZEM                  | Uproszczone     |
| RAZEM |                                     |                        |                 |
|       | Koszty pośrednie [Kp] 75% od (R, S) |                        |                 |
| RAZEM |                                     |                        |                 |
|       | Zysk [Z] 15% od (R+Kp(R), S+Kp(S))  |                        |                 |
| RAZEM |                                     | 16254.00               | 16254.00        |
|       | <b>OGÓLEM</b>                       |                        | <b>16254.00</b> |

Słownie: szesnaście tysięcy dwieście pięćdziesiąt cztery i 00/100 zł

WÓJT GMINY MICHAŁOWICE

mgr Małgorzata Pachocka  
Norma PRO Wersja 4.38 Nr seryjny: 16641

12 WYDZIAŁU  
INSPIRACYJNYCH

Stanisław Pietrala

Główny specjalista

Norbert Wroniński

Inspektor

Barbara Nieniecka

| Lp.                     | Podstawa             | Opis  | Jedn.obm. | Ilość | Cena jedn. | Wartość |
|-------------------------|----------------------|---|-----------|-------|------------|---------|
| 5.5<br>125<br>d.5.<br>5 | kalkulacja<br>własna | stojak rowerowy Etap I<br>stojak rowerowy R+M | szt       | 2     | 828.80     | 1657.60 |

PODSUMOWANIE

|       |                                     | stojak rowerowy Etap I |                |
|-------|-------------------------------------|------------------------|----------------|
|       |                                     | RAZEM                  | Uproszczone    |
| RAZEM | Koszty pośrednie [Kp] 75% od (R, S) |                        |                |
| RAZEM | Zysk [Z] 15% od (R+Kp(R), S+Kp(S))  |                        |                |
| RAZEM |                                     | 1657.60                | 1657.60        |
|       | <b>OGÓŁEM</b>                       |                        | <b>1657.60</b> |

Słownie: jeden tysięcy sześćset pięćdziesiąt siedem i 60/100 zł

| KOSZTORYS               |                      |   |           |       |            |         |
|-------------------------|----------------------|---|-----------|-------|------------|---------|
| Lp.                     | Podstawa             | Opis  | Jedn.obm. | Ilość | Cena jedn. | Wartość |
| 5.6<br>126<br>d.5.<br>6 | kalkulacja<br>własna | gabloty informacyjne Etap I<br>gabloty informacyjne R+M | szt       | 1     | 3144.00    | 3144.00 |

PODSUMOWANIE

|       |                                     | gabloty informacyjne Etap I |                |
|-------|-------------------------------------|-----------------------------|----------------|
|       |                                     | RAZEM                       | Uproszczone    |
| RAZEM | Koszty pośrednie [Kp] 75% od (R, S) |                             |                |
| RAZEM | Zysk [Z] 15% od (R+Kp(R), S+Kp(S))  |                             |                |
| RAZEM |                                     | 3144.00                     | 3144.00        |
|       | <b>OGÓŁEM</b>                       |                             | <b>3144.00</b> |

Słownie: trzy tysiące sto czterdzieści cztery i 00/100 zł

PODSUMOWANIE

|       |                                     | wyposażenie |                 |
|-------|-------------------------------------|-------------|-----------------|
|       |                                     | RAZEM       | Uproszczone     |
| RAZEM | Koszty pośrednie [Kp] 75% od (R, S) |             |                 |
| RAZEM | Zysk [Z] 15% od (R+Kp(R), S+Kp(S))  |             |                 |
| RAZEM |                                     | 57201.98    | 57201.98        |
|       | <b>OGÓŁEM</b>                       |             | <b>57201.98</b> |

Słownie: pięćdziesiąt siedem tysięcy dwieście jeden i 98/100 zł

KOSZTORYS

| Lp.              | Podstawa           | Opis   | Jedn.obm. | Ilość | Cena jedn. | Wartość  |
|------------------|--------------------|--|-----------|-------|------------|----------|
| 6                |                    | roboty elektryczne   |           |       |            |          |
| 6.1              |                    | Etap I   |           |       |            |          |
| 127<br>d.6.<br>1 | KNR 2-01 0701-0202 | Ręczne kopanie rowów dla kabli o głębokości do 0.8 m i szer. dna do 0.4 m w gruncie kat. III | m         | 515   | 23.98      | 12349.70 |

WÓJT GMINY MICHAŁOWICE

mgr Małgorzata Pachecka  
Norma PRO Wersja 4.36 Nr seryjny. 16641

KIEROWNIK WYDZIAŁU  
KONTROLI ADMINISTRACYJNYCH

Bronisław Pietrala

Główny specjalista

Narbert Dwojizjak

Inspektor

Barbara Napiętko

| Lp.                   | Podstawa           | Opis  | Jedn.obm. | Ilość              | Cena jedn. | Wartość  |
|-----------------------|--------------------|---|-----------|--------------------|------------|----------|
| 128<br>d.6.<br>1      | KNR 2-01 0704-0203 | Ręczne zasypywanie rowów dla kabli o głębokości do 0.8 m i szer. dna do 0.4 m w gruncie kat. III                | m         | 515                | 13.26      | 6828.90  |
| 129<br>d.6.<br>1      | KNR 5-10 0303-01   | Układanie rur ochronnych z DVK o średnicy do 75 mm w wykopie  | m         | 35+80 =<br>115.000 | 27.46      | 3157.90  |
| 130<br>d.6.<br>1      | KNR 5-10 0303-01   | Układanie rur ochronnych z Arot o średnicy do 75 mm   | m         | 3                  | 27.46      | 82.38    |
| 131<br>d.6.<br>1      | KNR 5-10 0303-01   | Układanie rur ochronnych z DVK o średnicy do 50 mm w wykopie  | m         | 400                | 27.46      | 10984.00 |
| 132<br>d.6.<br>1      | KNR 5-10 0114-03   | Układanie kabli wielożyłowych o masie do 3.0 kg/m na napięcie znamionowe poniżej 110 kV w rurach YAKXS 4x25 mm2 | m         | 35+80 =<br>115.000 | 9.14       | 1051.10  |
| 133<br>d.6.<br>1      | KNR 5-10 0114-02   | Układanie kabli wielożyłowych o masie do 1.0 kg/m na napięcie znamionowe poniżej 110 kV w rurach - YKY 5x10 mm2 | m         | 355                | 6.28       | 2229.40  |
| 134<br>d.6.<br>1      | KNR 5-10 0114-01   | Układanie kabli wielożyłowych o masie do 0.5 kg/m na napięcie znamionowe poniżej 110 kV w rurach -YKY 3x2,5 mm2 | m         | 45                 | 5.15       | 231.75   |
| 135<br>d.6.<br>1      | materiał           | kabel YAKXS 4 x25 mm2   | m         | 55+80 =<br>135.000 | 7.00       | 945.00   |
| 136<br>d.6.<br>1      | materiał           | kabel YKY 5x10 mm2  | m         | 432                | 14.00      | 6048.00  |
| 137<br>d.6.<br>1      | materiał           | kabel YKY 3 x 2,5 mm2   | m         | 45                 | 6.00       | 270.00   |
| 138<br>d.6.<br>1      | KNR 5-10 0703-01   | Ręczne stawianie słupów oświetleniowych w gruncie kat. I - słup stalowy ok. liniowy h=5 m ok. 30 mm             | szt.      | 12                 | 1366.17    | 16394.04 |
| 139<br>d.6.<br>1      | KNR 5-10 1004-01   | Wiercenie przewodów z odizolowanymi końcówkami samoczynnego w skł.p lub w rurach ochronnych YDY 3x1.5 mm2       | szt.      | 80                 | 6.46       | 516.80   |
| 140<br>d.6.<br>04     | KNR 5-10 1001-04   | Montaż tabliczek bezpiecznikowych   | szt.      | 12                 | 160.67     | 1928.04  |
| 141<br>d.6.<br>07     | KNR 5-10 1005-07   | Montaż opraw oświetleniowych DL500 MIDI-M LED [ lub równoważnych]   | szt.      | 12                 | 3340.00    | 40080.00 |
| 142<br>d.6.<br>07     | KNR 5-10 1005-07   | Montaż opraw oświetleniowych doziemnych Aqua led 2 S [ lub równoważnych]  | szt.      | 14                 | 3239.19    | 45348.66 |
| 143<br>d.6.<br>1      | KNR 5-10 1007-01   | montaż opraw oświetleniowych kula mleczna typu KA ORION zwieszakowa [ lub równoważnych]                         | szt.      | 2                  | 348.87     | 697.74   |
| 144<br>d.6.<br>własna | kalkulacja         | montaż taśmy LED NEONICA OSRAM DURIS E3-300-12V   | m         | 40                 | 240.00     | 9600.00  |
| 145<br>d.6.<br>01     | KNR 5-10 1001-01   | Montaż rozdzielnic TG [ bez osprzętu modułowego]  | szt.      | 1                  | 403.80     | 403.80   |
| 146<br>d.6.<br>01     | KNR 5-10 1001-01   | Montaż skrzynki licznikowej TL [kpl]  | szt.      | 1                  | 310.04     | 310.04   |
| 147<br>d.6.<br>01     | KNR 5 0407-01      | osprzęt modułowy w rozdzielnicach TL - wyl. nadpr. S 303 D25  | szt.      | 1                  | 205.80     | 205.80   |
| 148<br>d.6.<br>01     | KNR 5 0407-01      | osprzęt modułowy w rozdzielnicach TG - wyl. nadpr. S 304 C40  | szt.      | 1                  | 205.80     | 205.80   |
| 149<br>d.6.<br>01     | KNR 5 0407-01      | osprzęt modułowy w rozdzielnicach TG - wyl. FR 103  | szt.      | 1                  | 205.80     | 205.80   |
| 150<br>d.6.<br>01     | KNR 5 0407-01      | osprzęt modułowy w rozdzielnicach TG - wyl. S 301 B6  | szt.      | 3                  | 55.80      | 167.40   |
| 151<br>d.6.<br>01     | KNR 5 0407-01      | osprzęt modułowy w rozdzielnicach TG - wyl. S 301 B10   | szt.      | 5                  | 55.80      | 279.00   |
| 152<br>d.6.<br>01     | KNR 5 0407-01      | osprzęt modułowy w rozdzielnicach TG - wyl. S 303 B10   | szt.      | 1                  | 55.80      | 55.80    |

WÓJT GMINY MICHAŁOWICE

mgr Małgorzata Pańszka 16641

KIEROWNIK BIURO  
KONTROLI ADMINISTRACYJNYCH

Bronisław Pietrola

Główny specjalista

Norbert Janiak

Inspektor

Barbara Niepiekło