

Uchwała nr XXV/310/2017

Rady Gminy Michałowice

z dnia 22 czerwca 2017 r.

w sprawie wyrażenia zgody na nieodpłatne przejęcie przez Gminę Michałowice prawa własności części nieruchomości gruntowej stanowiącej część działki nr ewid. 628/42 oraz część działki nr ewid. 626, położonej w obrębie ewidencyjnym Pęcice, w gminie Michałowice

Na podstawie art. 18 ust. 2, pkt 9 lit a ustawy z dnia 8 marca 1990 r. o samorządzie gminnym (Dz. U. z 2016 r., poz. 446 ze zm.) , art. 24 ust.5 pkt 1 lit. c ustawy z dnia 19 października 1991 r. o gospodarowaniu nieruchomościami rolnymi Skarbu Państwa (Dz. U. z 2016 r, poz. 1491 ze zm.) oraz art. 24 ust. 1 ustawy z dnia 21 sierpnia 1997 r. o gospodarce nieruchomościami (Dz. U. z 2016 r., poz. 2147 ze zm.) uchwała się, co następuje:

§ 1

Wyraża się zgodę na nieodpłatne przejęcie od Agencji Nieruchomości Rolnych na własność Gminy Michałowice prawa własności części nieruchomości uregulowanej w KW WA1P/000117958/0, prowadzonej przez Sąd Rejonowy w Pruszkowie VI Wydział Ksiąg Wieczystych stanowiącej część działki nr ewid. 626 o powierzchni około 0,3336 ha oraz stanowiącej część działki nr ewid. 628/42 o powierzchni około 0,5370 ha, położonej w obrębie ewidencyjnym Pęcice, oznaczonej w załączniku do niniejszej uchwały literami A-B-C-D-E-F-G-A, H-I-J-K-L-M-N-H oraz O-P-R-S-T-U-O.

Na terenie działki nr ewid. 626 oraz działki nr ewid. 628/42 położona jest kanalizacja sanitarna będąca własnością Gminy Michałowice.

§2

Wykonanie uchwały powierza się Wójtowi Gminy Michałowice.

§ 3

Uchwała wchodzi w życie z dniem podjęcia.

ZAŁĄCZNIK DO UCHWAŁY NR XXV/310/2017

Rady Gminy Michałowice

z dnia 22 czerwca 2017 r.

System Informacji Przestrzennej Gminy Michałowice

skala 1 : 5000

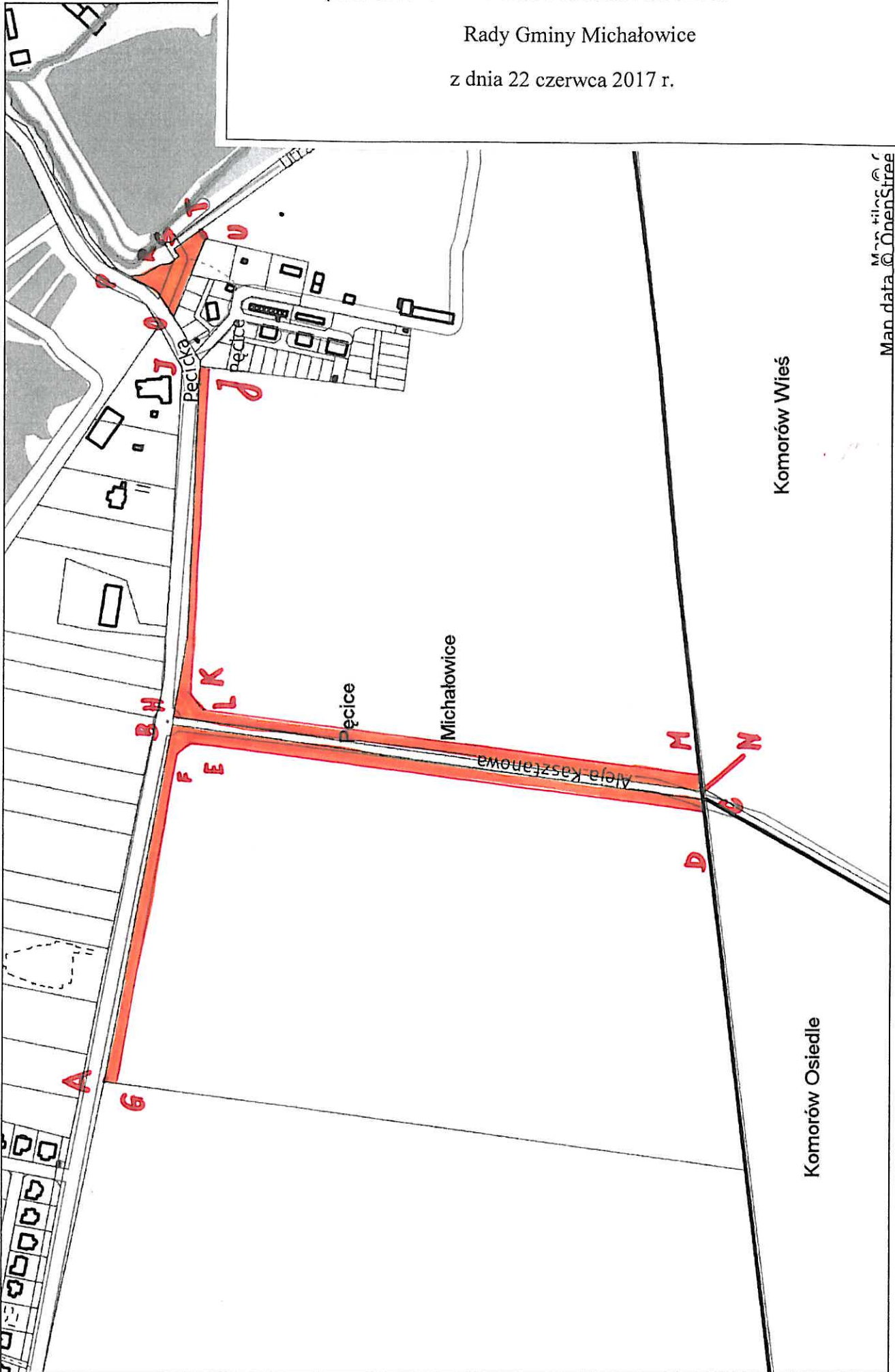

Man data © OnenStree