

**Uchwała Nr XIII/174/2019**  
**Rady Gminy Michałowice**  
**z dnia 28 października 2019 r.**

**w sprawie ustanowienia służebności przesyłu na nieruchomościach będących własnością Gminy Michałowice**

Na podstawie art. 18 ust. 2 pkt 9 lit. a ustawy z dnia 8 marca 1990 r. o samorządzie gminnym (Dz. U. z 2019 r., poz. 506 ze zm.) w związku z art. 13 ust. 1 ustawy z dnia 21 sierpnia 1997 r. o gospodarce nieruchomościami (Dz. U. z 2018 r., poz. 2204 ze zm.) oraz art. 305<sup>1</sup> Kodeksu cywilnego (Dz. U. z 2019 r., poz. 1145 ze zm.) uchwała się, co następuje:

**§ 1**

1. Wyraża się zgodę na ustanowienie na czas nieoznaczony służebności przesyłu na rzecz PGE Dystrybucja S.A, polegającej na lokalizacji przyłącza kablowego na części działki ewid. nr **334**, położonej w obrębie ewidencyjnym **Michałowice-Wieś**, uregulowanej w KW nr **WA1P/00084305/7**, prowadzonej przez Sąd Rejonowy w Pruszkowie, będącej własnością Gminy Michałowice, zgodnie z przebiegiem wskazanym w załączniku **nr 1** do niniejszej uchwały.
2. Wyraża się zgodę na ustanowienie na czas nieoznaczony służebności przesyłu na rzecz PGE Dystrybucja S.A, polegającej na lokalizacji przyłącza kablowego na części działki ewid. nr **482**, położonej w obrębie ewidencyjnym **Reguły**, uregulowanej w KW nr **WA1P/00039997/4**, prowadzonej przez Sąd Rejonowy w Pruszkowie, będącej własnością Gminy Michałowice, zgodnie z przebiegiem wskazanym w załączniku **nr 2** do niniejszej uchwały.
3. Wyraża się zgodę na ustanowienie na czas nieoznaczony służebności przesyłu na rzecz PGE Dystrybucja S.A, polegającej na lokalizacji przyłącza kablowego na części działki ewid. nr **13/11**, położonej w obrębie ewidencyjnym **Michałowice-Wieś**, uregulowanej w KW nr **WA1P/00027337/3**, prowadzonej przez Sąd Rejonowy w Pruszkowie, będącej własnością Gminy Michałowice, zgodnie z przebiegiem wskazanym w załączniku **nr 3** do niniejszej uchwały.
4. Wyraża się zgodę na ustanowienie na czas nieoznaczony służebności przesyłu na rzecz PGE Dystrybucja S.A, polegającej na lokalizacji przyłącza kablowego na części działki ewid. nr **713**, położonej w obrębie ewidencyjnym **Nowa Wieś**, uregulowanej w KW nr **WA1P/00129168/2** prowadzonej przez Sąd Rejonowy w Pruszkowie, będącej własnością Gminy Michałowice, zgodnie z przebiegiem wskazanym w załączniku **nr 4** do niniejszej uchwały.
5. Wyraża się zgodę na ustanowienie na czas nieoznaczony służebności przesyłu na rzecz PGE Dystrybucja S.A, polegającej na lokalizacji przyłącza kablowego na części działki ewid. nr **640/5**, położonej w obrębie ewidencyjnym **Granica**, uregulowanej w KW nr **WA1P/00070768/9**, prowadzonej przez Sąd Rejonowy w Pruszkowie, będącej własnością Gminy Michałowice, zgodnie z przebiegiem wskazanym w załączniku **nr 5** do niniejszej uchwały.
6. Wyraża się zgodę na ustanowienie na czas nieoznaczony służebności przesyłu na rzecz PGE Dystrybucja S.A, polegającej na lokalizacji przyłącza kablowego na części działki ewid. nr **643/6**, położonej w obrębie ewidencyjnym **Granica**, uregulowanej w KW nr **WA1P/00032403/5**, prowadzonej przez Sąd Rejonowy w Pruszkowie, będącej własnością Gminy Michałowice, zgodnie z przebiegiem wskazanym w załączniku **nr 5** do niniejszej uchwały.
7. Wyraża się zgodę na ustanowienie na czas nieoznaczony służebności przesyłu na rzecz PGE Dystrybucja S.A, polegającej na lokalizacji przyłącza kablowego na części działki ewidencyjnej nr **6/3** oraz na części działki ewidencyjnej nr **6/4**, położonych w obrębie ewidencyjnym **Komorów-Wieś**, uregulowanych w KW nr **WA1P/00042656/6**, prowadzonej przez Sąd Rejonowy w Pruszkowie, będącej własnością Gminy Michałowice, zgodnie z przebiegiem wskazanym w załączniku **nr 6** do niniejszej uchwały.

8. Wyraża się zgodę na ustanowienie na czas nieoznaczony służebności przesyłu na rzecz PGE Dystrybucja S.A, polegającej na lokalizacji złącza kablowego na części działki ewid. nr **845/1**, położonej w obrębie ewidencyjnym **Komorów-Osiedle**, uregulowanej w KW nr **WA1P/00031131/0**, prowadzonej przez Sąd Rejonowy w Pruszkowie, będącej własnością Gminy Michałowice, zgodnie z przebiegiem wskazanym w załączniku **nr 7** do niniejszej uchwały.

**§ 2**

Wykonanie uchwały powierza się Wójtowi Gminy Michałowice.

**§ 3**

Uchwała wchodzi w życie z dniem podjęcia.

Załącznik nr 1 do uchwały nr XIII/174/2019  
Rady Gminy Michałowice z dnia 28 października 2019 r.

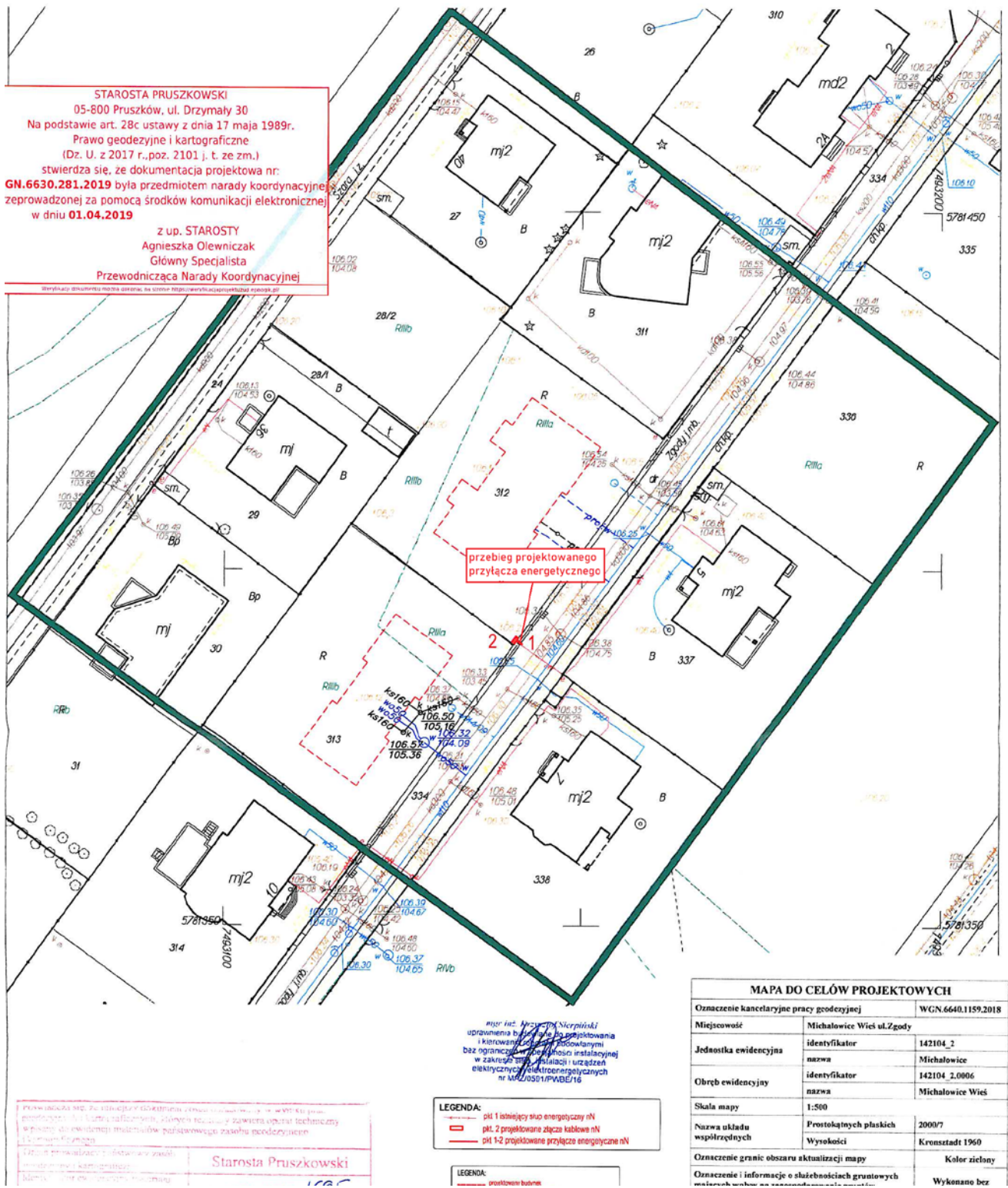

Załącznik nr 2 do uchwały nr XIII/174/2019  
Rady Gminy Michałowice z dnia 28 października 2019 r.

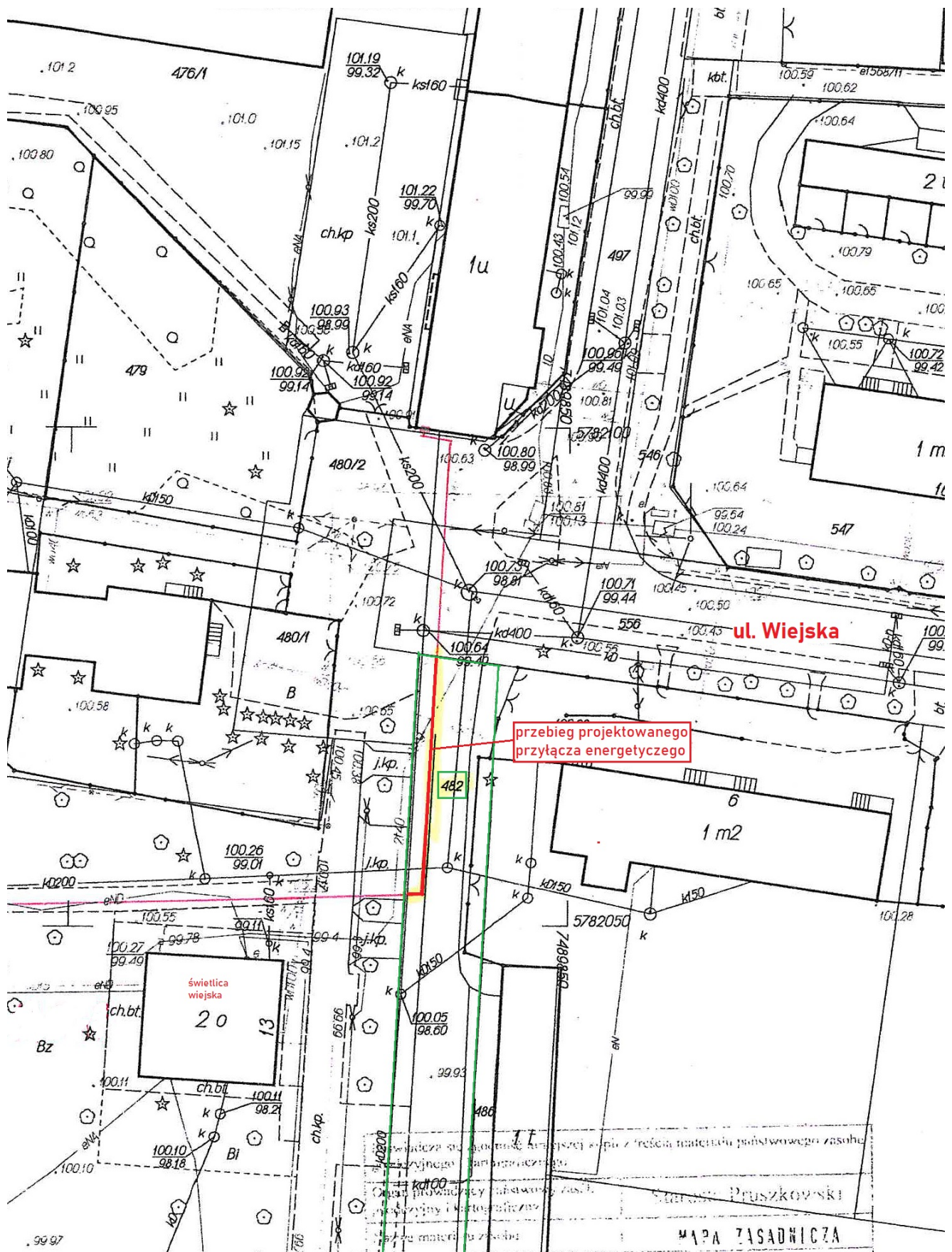

Załącznik nr 3 do uchwały nr XIII/174/2019  
Rady Gminy Michałowice z dnia 28 października 2019 r.

inwestor zobowiązany jest zapewnić wyznaczenie trasy przewodu przed rozpoczęciem robót i wykonanie pomiarów powykonawczych przez uprawnioną jednostkę wykonawstwa geodezyjnego.

Pruszcz dn. sierpień 2018r

„GEO-KART” s.c. z siedzibą w Michałowicach  
inż. Agnieszka Penconek  
ul. Piłsudskiego 10, Michałowice  
NIP 5311931100  
Tel. 504 107 525, 501 775 497  
geo.kart@poczta.onet.pl www.geo-kart.com.pl

Główny Specjalista  
Przewodnicząca Narady Koordynacyjnej

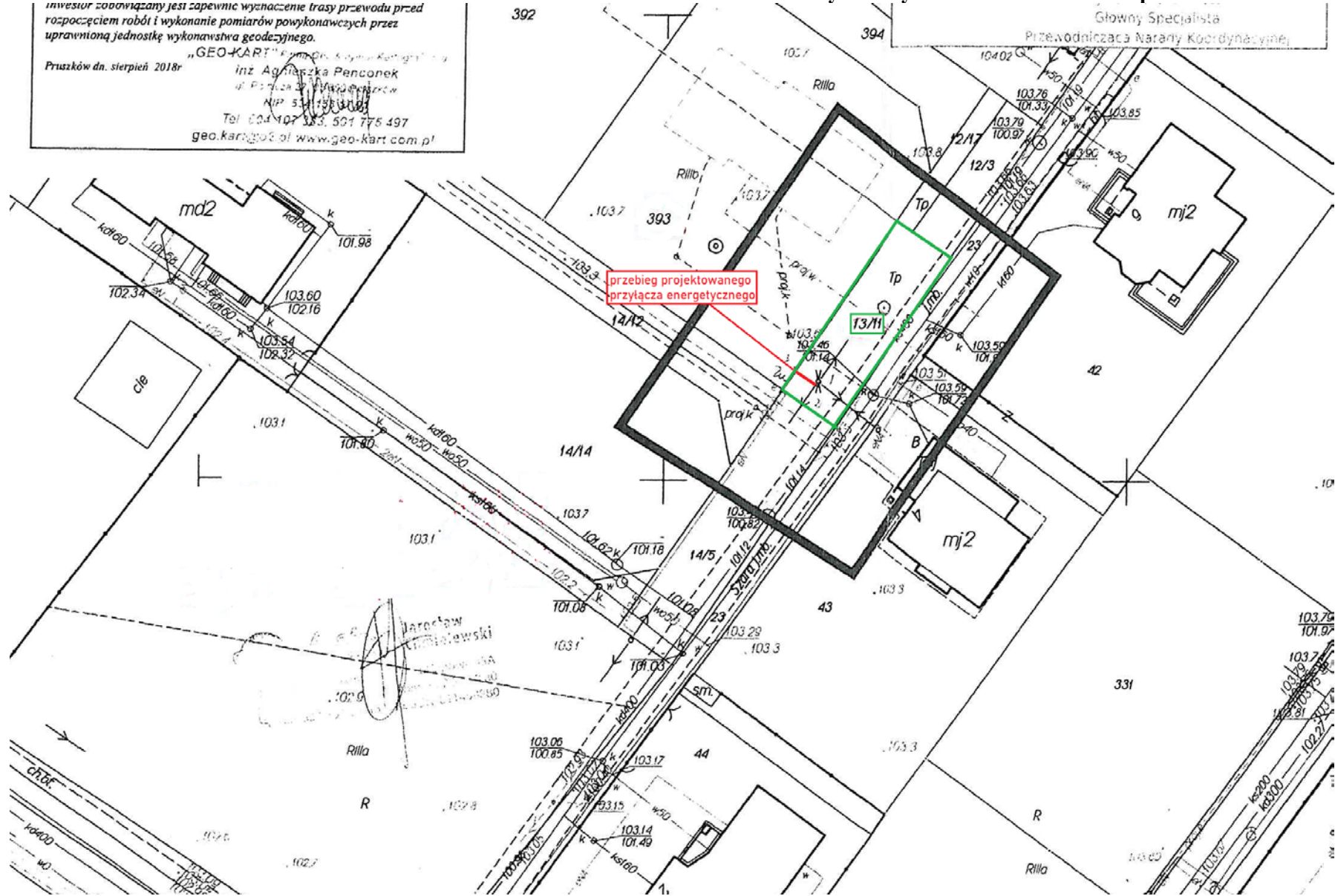

Michałowice-Wieś, gm. Michałowice

Załącznik nr 4 do uchwały nr XIII/174/2019  
Rady Gminy Michałowice z dnia 28 października 2019 r.

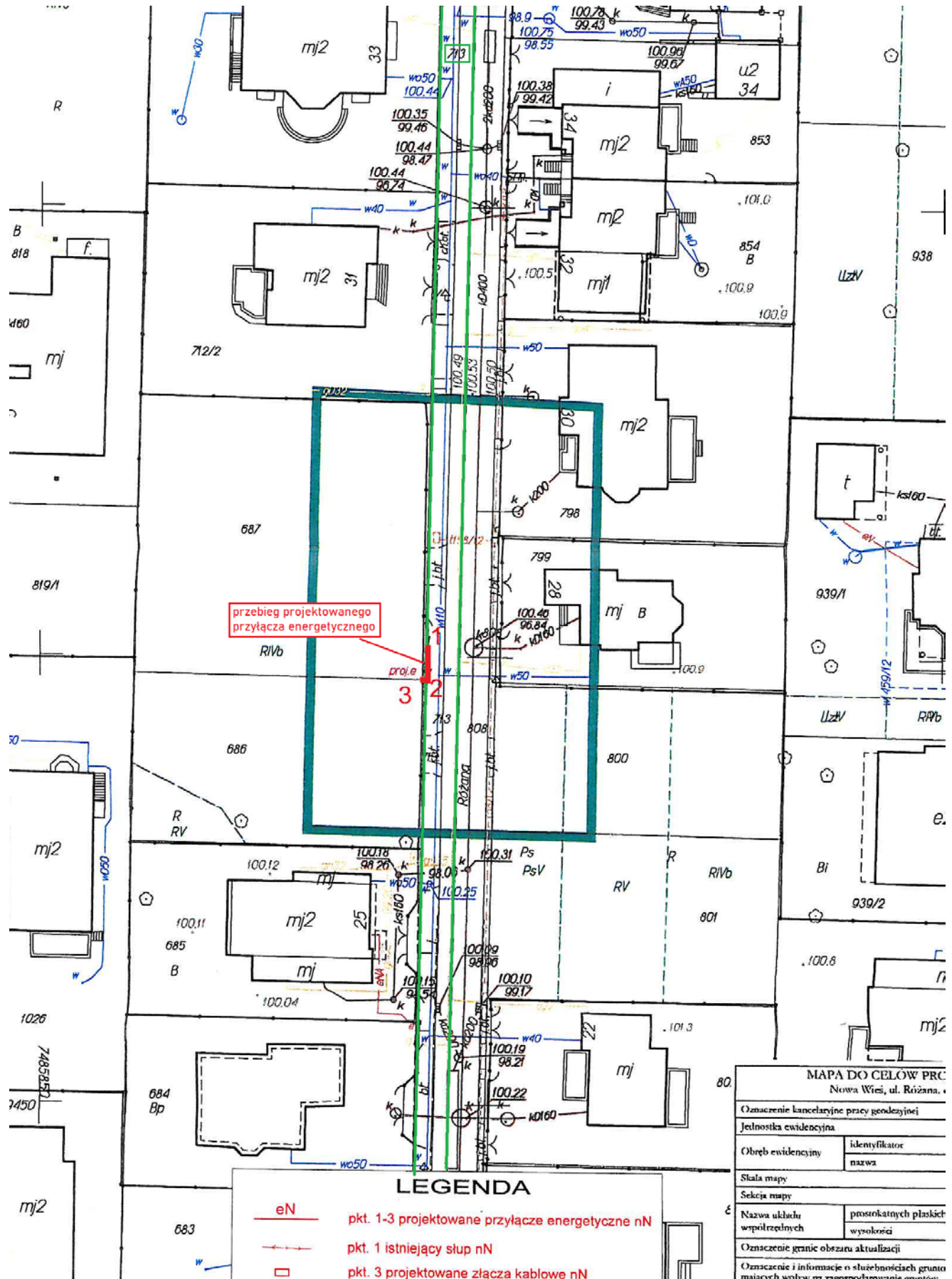

Załącznik nr 5 do uchwały nr XIII/174/2019  
Rady Gminy Michałowice z dnia 28 października 2019 r.

STAROS'  
05-800 Prus:  
Na podstawie art. 28c  
Prawo geodezyjne  
stwierdza się, że d  
WGN.6630.555:2019 była  
przeprowadzonej za pomocą  
w dniu 12.06.2019

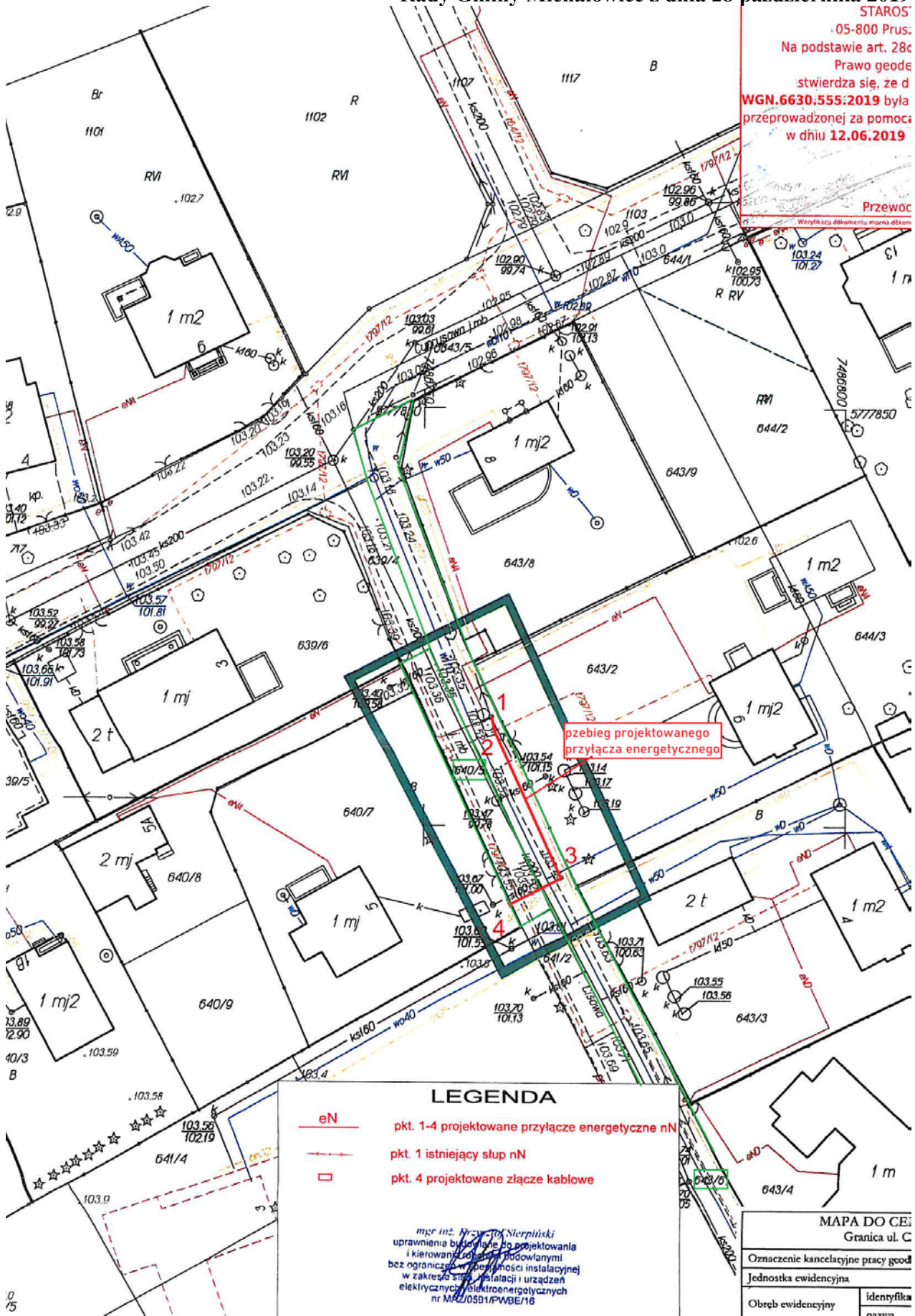

**LEGENDA**

- eN pkt. 1-4 projektowane przyłącze energetyczne nN
- pkt. 1 istniejący słup nN
- pkt. 4 projektowane złącze kablowe

mgr inż. *[Signature]* Sierpiński  
uprawnienia budowlane do projektowania  
i kierowania robotami budowlanymi  
bez ograniczeń w zakresie instalacji  
w zakresie sieci, instalacji i urządzeń  
elektrycznych i elektroenergetycznych  
nr M.22.0591/P.W.BE/16

MAPA DO CEI Granica ul. C	
Oznaczenie kancelaryjne pracy geod.	
Jednostka ewidencyjna	
Obręb ewidencyjny	identyfikator nazwa

Granica, gm. Michałowice

Załącznik nr 6 do uchwały nr XIII/174/2019  
Rady Gminy Michałowice z dnia 28 października 2019 r.

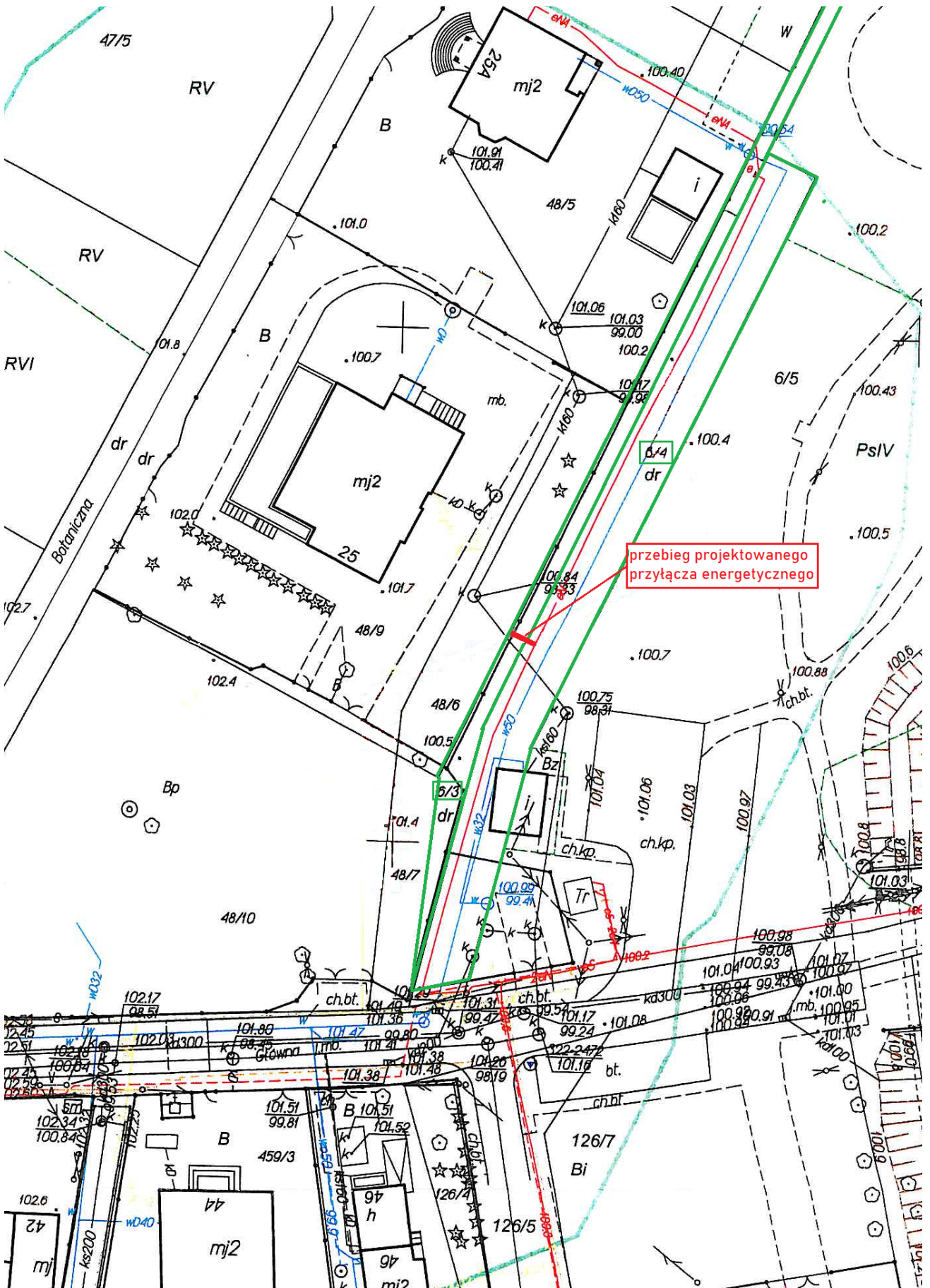



Załącznik nr 7 do uchwały nr XIII/174/2019  
Rady Gminy Michałowice z dnia 28 października 2019 r.

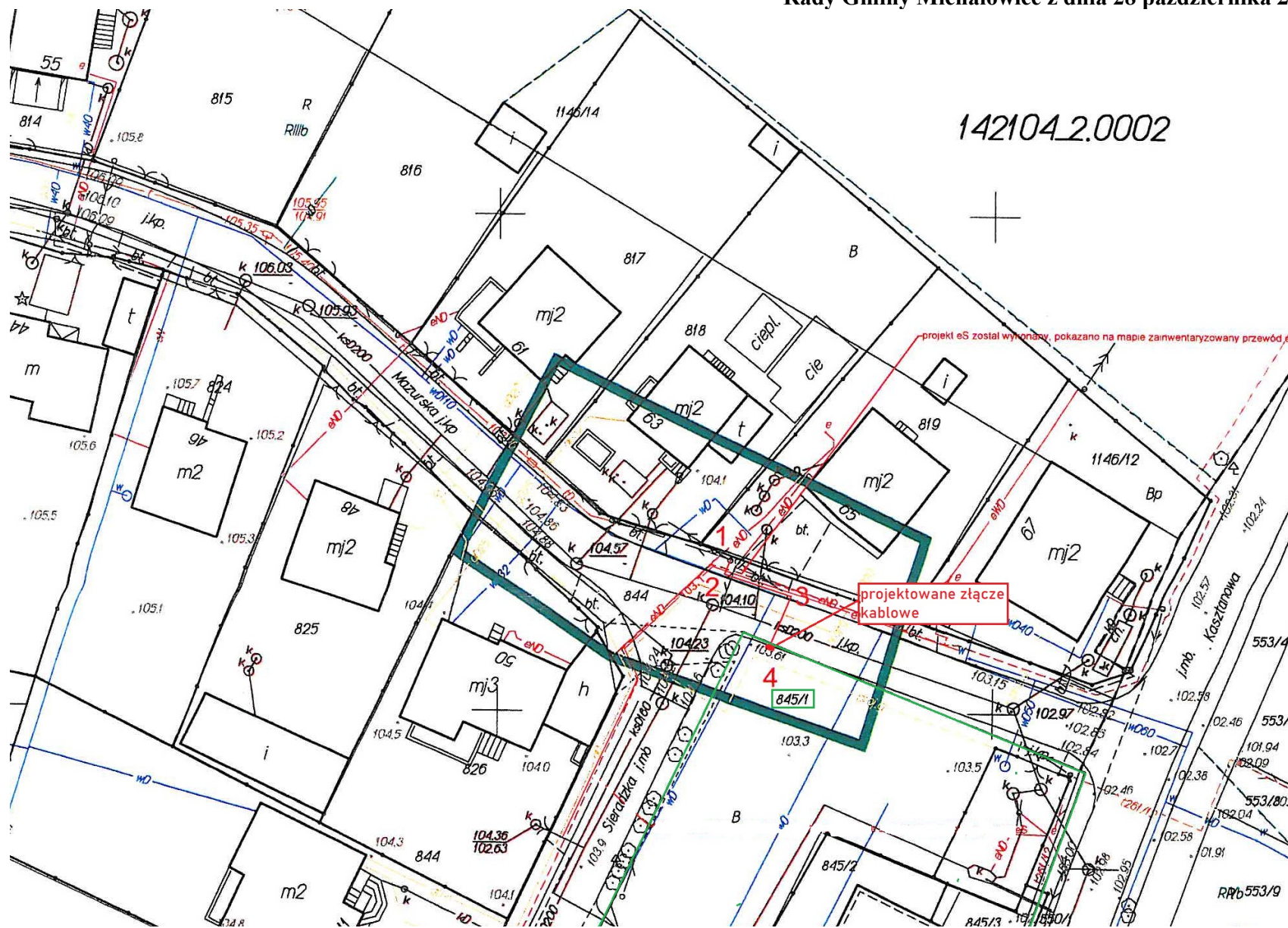

Komorów, gm. Michałowice