

**Uchwała Nr VI/70/2019**  
**Rady Gminy Michałowice**  
**z dnia 28 marca 2019 r.**

**w sprawie ustanowienia służebności przesyłu na nieruchomościach będących własnością Gminy Michałowice**

Na podstawie art. 18 ust. 2 pkt 9 lit. a ustawy z dnia 8 marca 1990 r. o samorządzie gminnym (Dz. U. z 2019 r., poz. 506) w związku z art. 13 ust. 1 ustawy z dnia 21 sierpnia 1997 r. o gospodarce nieruchomościami (Dz. U. z 2018 r., poz. 2204 ze zm.) oraz art. 305<sup>1</sup> Kodeksu cywilnego (Dz. U. z 2018 r., poz. 1025 ze zm.) uchwała się, co następuje:

**§ 1**

1. Wyraża się zgodę na ustanowienie na czas nieoznaczony służebności przesyłu na rzecz PGE Dystrybucja S.A, polegającej na lokalizacji przyłącza kablowego na części działki ewid. nr **13/11**, położonej w obrębie ewidencyjnym **Michałowice-Wieś**, uregulowanej w KW nr **WA1P/00027337/3**, prowadzonej przez Sąd Rejonowy w Pruszkowie, będącej własnością Gminy Michałowice, zgodnie z przebiegiem wskazanym w załączniku **nr 1** do niniejszej uchwały.
2. Wyraża się zgodę na ustanowienie na czas nieoznaczony służebności przesyłu na rzecz PGE Dystrybucja S.A, polegającej na lokalizacji przyłącza kablowego na części działki ewid. nr **1214**, położonej w obrębie ewidencyjnym **Michałowice-Osiedle**, uregulowanej w KW nr **WA1P/00038782/7**, prowadzonej przez Sąd Rejonowy w Pruszkowie, będącej własnością Gminy Michałowice, zgodnie z przebiegiem wskazanym w załączniku **nr 2** do niniejszej uchwały.
3. Wyraża się zgodę na ustanowienie na czas nieoznaczony służebności przesyłu na rzecz PGE Dystrybucja S.A, polegającej na lokalizacji przyłącza kablowego na części działki ewid. nr **342**, położonej w obrębie ewidencyjnym **Michałowice-Wieś**, uregulowanej w KW nr **WA1P/00084305/7**, prowadzonej przez Sąd Rejonowy w Pruszkowie, będącej własnością Gminy Michałowice, zgodnie z przebiegiem wskazanym w załączniku **nr 3** do niniejszej uchwały.
4. Wyraża się zgodę na ustanowienie na czas nieoznaczony służebności przesyłu na rzecz PGE Dystrybucja S.A, polegającej na lokalizacji przyłącza kablowego na części działek ewid. nr **641/2** i **642/1**, położonych w obrębie ewidencyjnym **Granica**, uregulowanej w KW nr **WA1P/00018554/4**, prowadzonej przez Sąd Rejonowy w Pruszkowie, będącej własnością Gminy Michałowice, zgodnie z przebiegiem wskazanym w załączniku **nr 4** do niniejszej uchwały.
5. Wyraża się zgodę na ustanowienie na czas nieoznaczony służebności przesyłu na rzecz PGE Dystrybucja S.A, na części działki ewid. nr **643/6**, położonej w obrębie ewidencyjnym **Granica**, uregulowanej w KW nr **WA1P/00032403/5**, prowadzonej przez Sąd Rejonowy w Pruszkowie, będącej własnością Gminy Michałowice, polegającej na lokalizacji przyłącza kablowego zgodnie z przebiegiem wskazanym w załączniku **nr 4** do niniejszej uchwały.
6. Wyraża się zgodę na ustanowienie na czas nieoznaczony służebności przesyłu na rzecz PGE Dystrybucja S.A, polegającej na lokalizacji przyłącza kablowego na części działki ewid. nr **645/1**, **646/1** i **648/1**, położonych w obrębie ewidencyjnym **Granica**, uregulowanej w KW nr **WA1P/00032403/5**, prowadzonej przez Sąd Rejonowy w Pruszkowie, będącej własnością Gminy Michałowice, zgodnie z przebiegiem wskazanym w załączniku **nr 5** do niniejszej uchwały.

7. Wyraża się zgodę na ustanowienie na czas nieoznaczony służebności przesyłu na rzecz PGE Dystrybucja S.A, na części działki ewid. nr **647/1**, położonej w obrębie ewidencyjnym **Granica**, uregulowanych w KW nr **WA1P/00031536/9**, prowadzonej przez Sąd Rejonowy w Pruszkowie, będącej własnością Gminy Michałowice, polegającej na lokalizacji przyłącza kablowego zgodnie z przebiegiem wskazanym w załączniku **nr 5** do niniejszej uchwały.
8. Wyraża się zgodę na ustanowienie na czas nieoznaczony służebności przesyłu na rzecz PGE Dystrybucja S.A, na części działki ewid. nr **954**, położonej w obrębie ewidencyjnym **Nowa Wieś**, uregulowanych w KW nr **WA1P/00040230/0**, prowadzonej przez Sąd Rejonowy w Pruszkowie, będącej własnością Gminy Michałowice, polegającej na lokalizacji przyłącza kablowego zgodnie z przebiegiem wskazanym w załączniku **nr 6** do niniejszej uchwały

## § 2

Wykonanie uchwały powierza się Wójtowi Gminy Michałowice.

## § 3

Uchwała wchodzi w życie z dniem podjęcia.





**Załącznik nr 3 do uchwały nr VI/70/2019  
Rady Gminy Michałowice z dnia 28 marca 2019 r.**

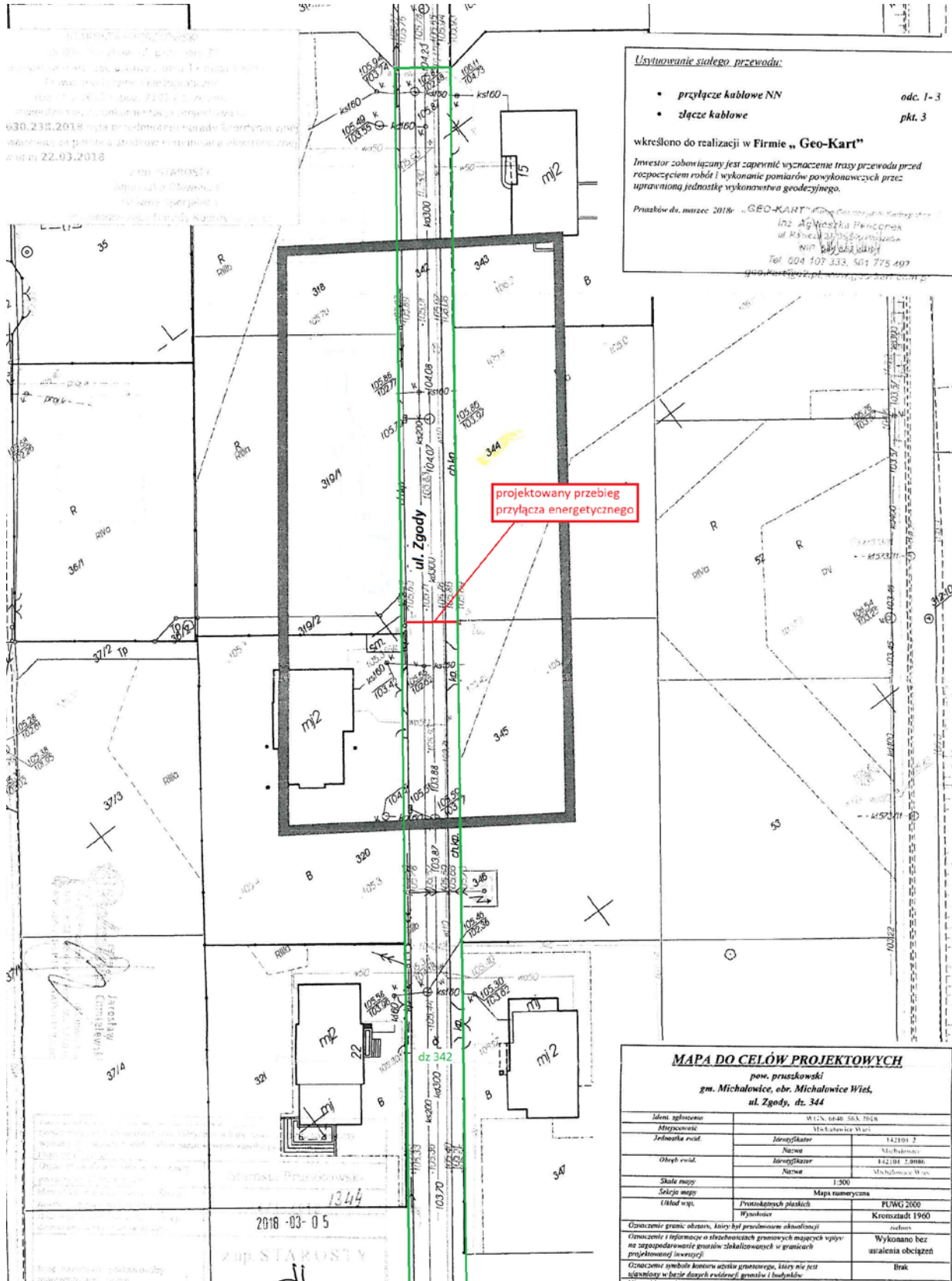

**Użytkowanie stałego przewodu:**

- przyłącze kablowe NN adc. 1-3
- złącze kablowe pkt. 3

wkreślono do realizacji w Firmie „Geo-Kart”

Investor zobowiązany jest zapewnić wyznaczenie trasy przewodu przed rozpoczęciem robót i wykonanie pomiarów końcowych przez uprawnioną jednostkę wykonawstwa geodezyjnego.

Pruszków dn. marzec 2018r. „GEO-KART”  
 Izabela Kowalska  
 ul. Agnieszki Penckowej  
 ul. Różańska 20, 05-110 Pruszków  
 NIP 525-243-1111  
 Tel. 504 507 333, 501 775 497

<b>MAPA DO CELÓW PROJEKTOWYCH</b>		
pow. pruszkowski		
gm. Michałowice, obr. Michałowice Wieś,		
ul. Zgody, dz. 344		
Identyfikacja	WIG. 6640.563.7618	
Miejscowość	Michałowice Wieś	
Jednostka ewid.	Identyfikator	142101.2
	Nazwa	Michałowice
Obszar ewid.	Identyfikator	142101.2.0000
	Nazwa	Michałowice Wieś
Skala mapy	1:500	
Skala mapy	Mapa numeryczna	
Układ współ.	Prostokątne płaskich	PLNG 2000
	Wysokość	Kroczniach 1960
Oznaczenie granic obszar, który był przedmiotem aktualizacji		
Oznaczenie i informacje o słabościach granicznych mających wpływ na zagospodarowanie granic lokalizowanych w granicach projektowanej inwestycji		
Oznaczenie symboli kamery uchwały granicznej, który nie jest ujęty w bazie danych ewidencji granic i budynków		
	Wykonano bez usalenia obciążen	
	Brak	

Załącznik nr 4 do uchwały nr VI/70/2019  
Rady Gminy Michałowice z dnia 28 marca 2019 r.

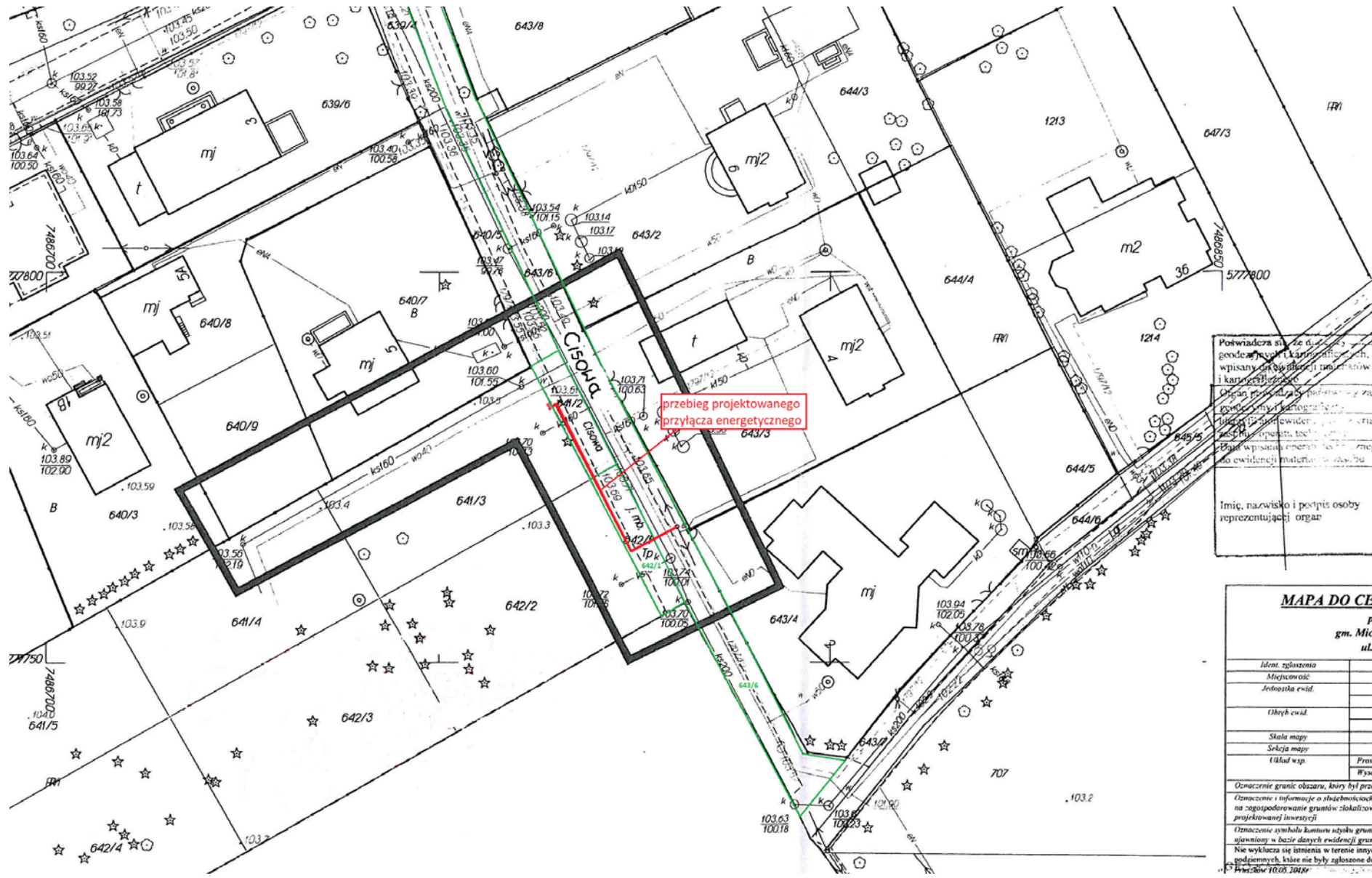

Granica, gm. Michałowice

Załącznik nr 5 do uchwały nr VI/70/2019  
Rady Gminy Michałowice z dnia 28 marca 2019 r.

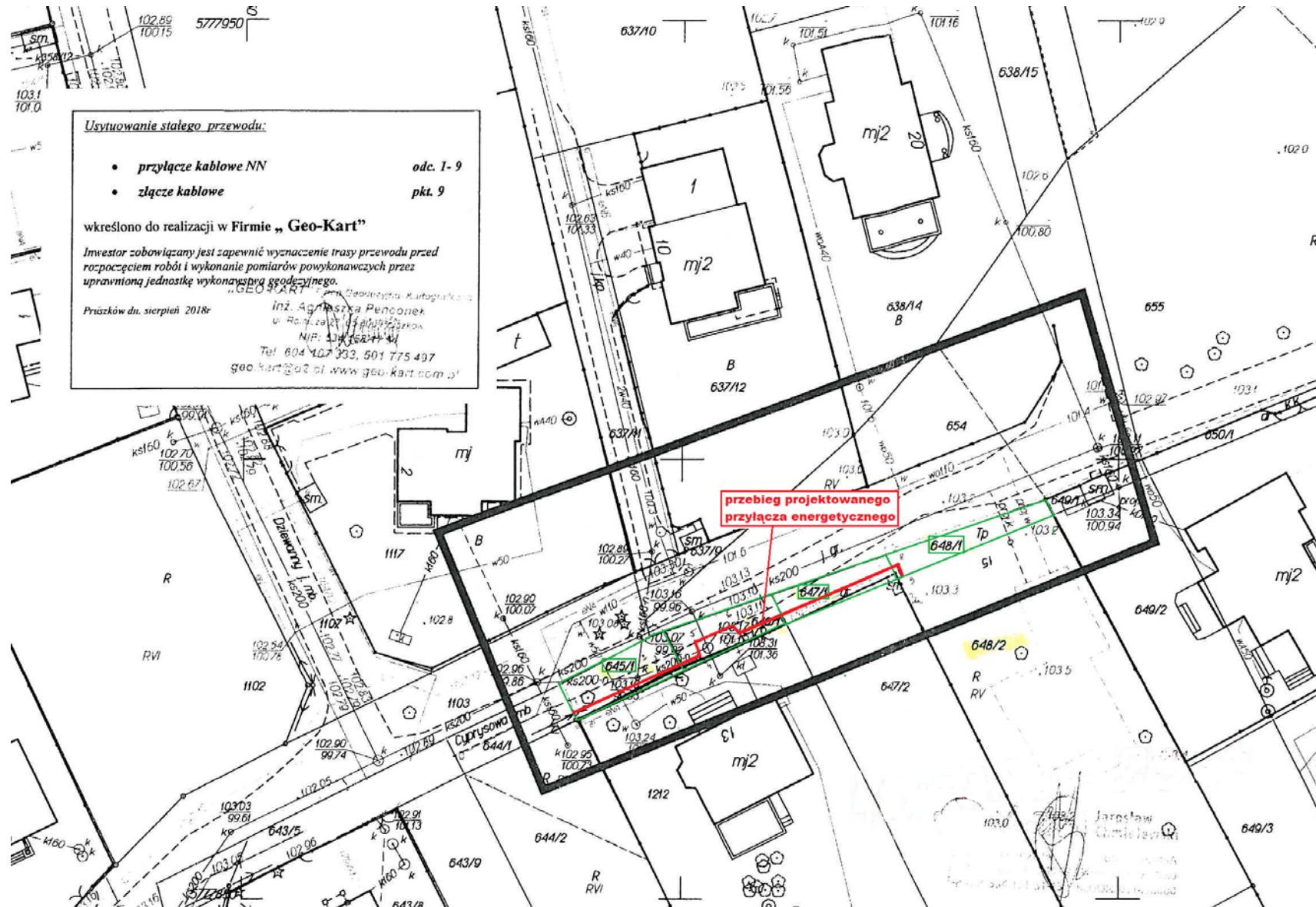

Granica, gm. Michałowice

**Załącznik nr 6 do uchwały nr VI/70/2019  
Rady Gminy Michałowice z dnia 28 marca 2019 r.**

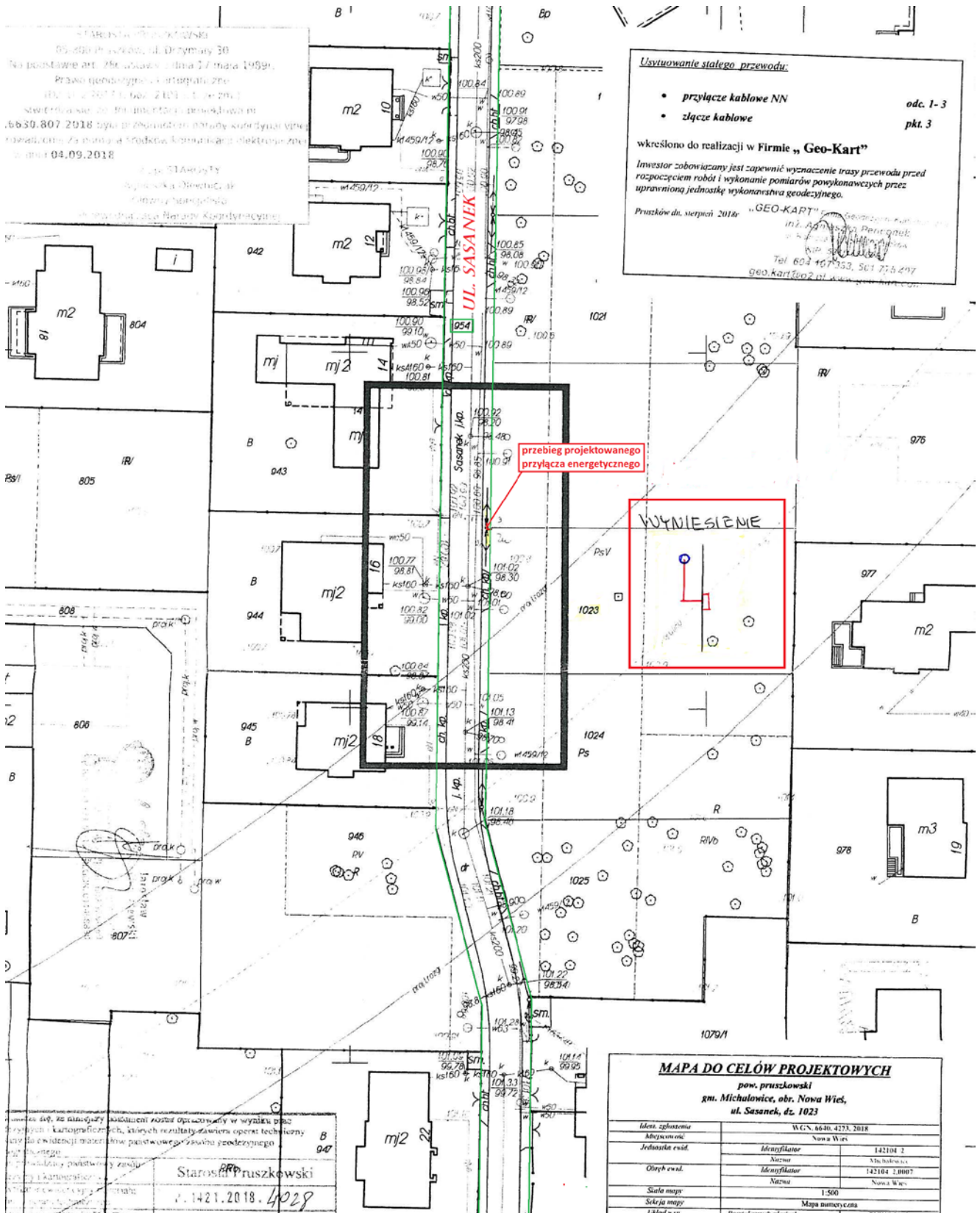

Nowa Wieś, gm. Michałowice