

**Uchwała Nr VI/78/2019**  
**Rady Gminy Michałowice**  
**z dnia 28 marca 2019 r.**

**w sprawie nadania nazwy ulicy w Nowej Wsi**

Na podstawie art. 18 ust. 2 pkt 13 ustawy z dnia 8 marca 1990 r. o samorządzie gminnym (Dz. U. z 2019 r. poz. 506) uchwała się, co następuje:

**§1**

Drodze stanowiącej działki ewid. nr **404/3, 926, 395/12, 393/12, 389/4 i 388/11**, położonej w obrębie ewidencyjnym Nowa Wieś, gmina Michałowice, nadać nazwę „**Heleny**”. Przebieg ulicy „Heleny” określa mapa stanowiąca załącznik do niniejszej uchwały.

**§2**

Wykonanie uchwały powierza się Wójtowi Gminy Michałowice.

**§3**

Uchwała wchodzi w życie po upływie 14 dni od dnia ogłoszenia w Dzienniku Urzędowym Województwa Mazowieckiego.

**Załącznik do Uchwały Nr VI/78/2019  
Rady Gminy Michałowice z dnia 28 marca 2019 r.**

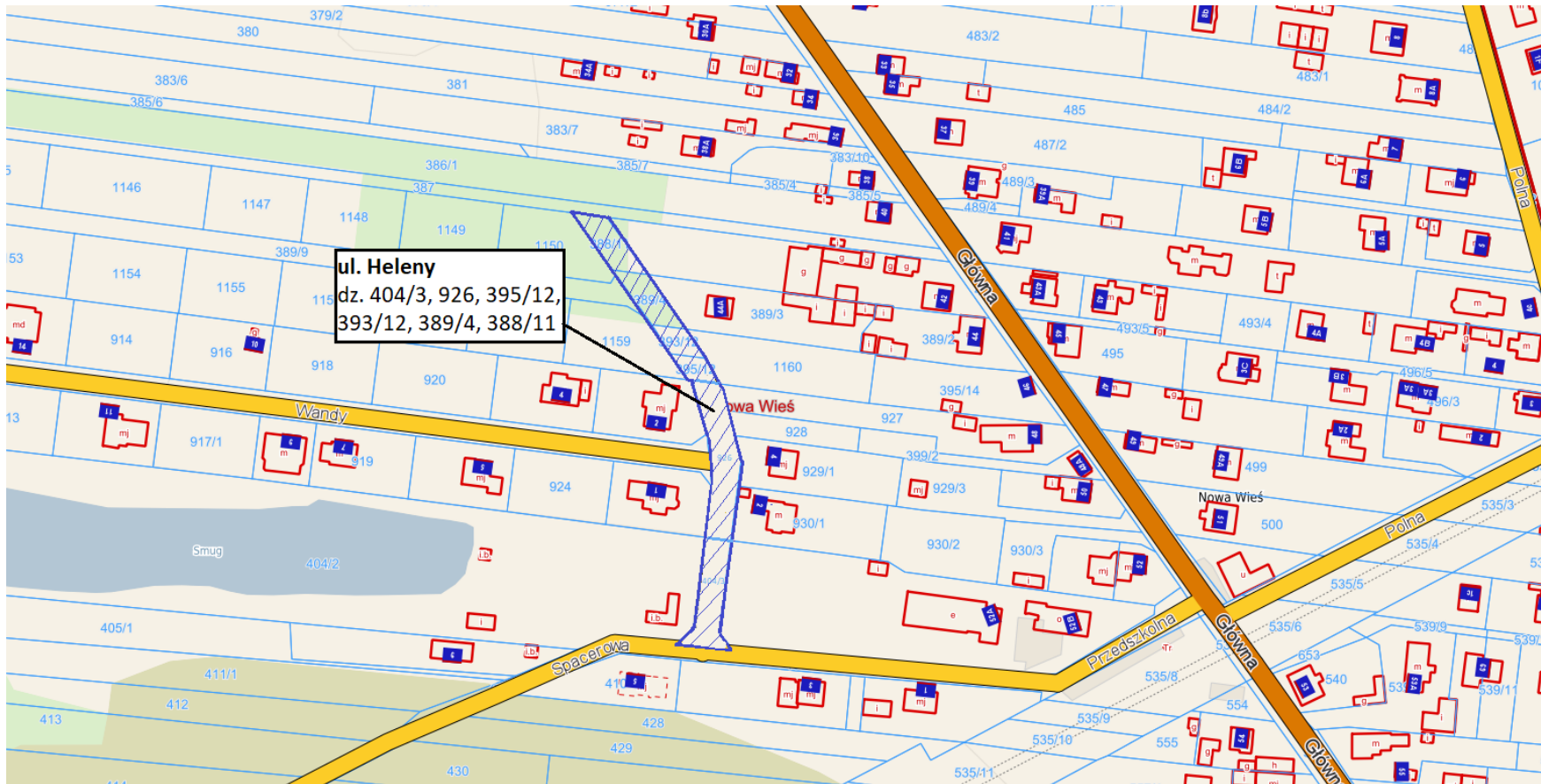

**Nowa wieś, gm. Michałowice**