

Uchwała Nr VI/79/2019
Rady Gminy Michałowice
z dnia 28 marca 2019 r.

w sprawie nadania nazw ulic położonych na terenie gminy Michałowice

Na podstawie art. 18 ust. 2 pkt 13 ustawy z dnia 8 marca 1990 r. o samorządzie gminnym (Dz. U. z 2019 r. poz. 506) uchwała się, co następuje:

§1

1. Drodze stanowiącej działki ewid. nr **220/11**, **220/15** i **220/29**, położonej w obrębie ewidencyjnym Opacz-Kolonia, gmina Michałowice, nadać nazwę „**Czapli**”. Przebieg ulicy „Czapli” określa mapa stanowiąca załącznik nr 1 do niniejszej uchwały.
2. Drodze stanowiącej działkę ewid. nr **1161/2**, położonej w obrębie ewidencyjnym Nowa Wieś, gmina Michałowice, nadać nazwę „**Niezapominajki**”. Przebieg ulicy „Niezapominajki” określa mapa stanowiąca załącznik nr 2 do niniejszej uchwały.
3. Drodze stanowiącej działkę ewid. nr **389/9**, położonej w obrębie ewidencyjnym Nowa Wieś, gmina Michałowice, nadać nazwę „**Krystyny**”. Przebieg ulicy „Krystyny” określa mapa stanowiąca załącznik nr 3 do niniejszej uchwały.
4. Drodze stanowiącej działkę ewid. nr **395/3**, **393/3**, **389/8** i **388/3**, położonej w obrębie ewidencyjnym Nowa Wieś, gmina Michałowice, nadać nazwę „**Wiktorii**”. Przebieg ulicy „Wiktorii” określa mapa stanowiąca załącznik nr 3 do niniejszej uchwały.

§2

Wykonanie uchwały powierza się Wójtowi Gminy Michałowice.

§3

Uchwała wchodzi w życie po upływie 14 dni od dnia ogłoszenia w Dzienniku Urzędowym Województwa Mazowieckiego.

Załącznik nr 1 do uchwały nr VI/79/2019
Rady Gminy Michałowice z dnia 28 marca 2019 r.

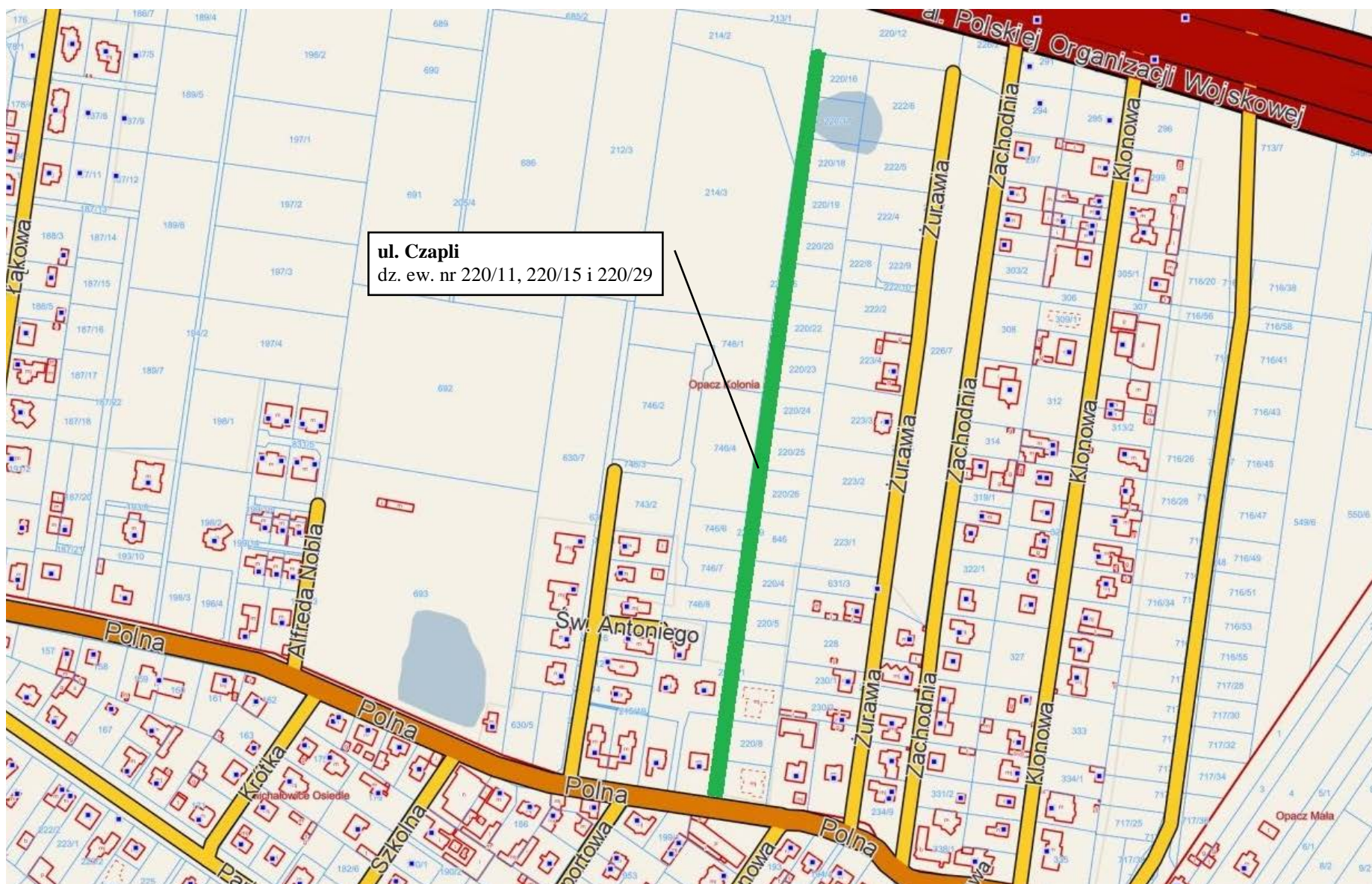

Opacz-Kolonia, gm. Michałowice

**Załącznik nr 2 do uchwały nr VI/79/2019
Rady Gminy Michałowice z dnia 28 marca 2019 r.**

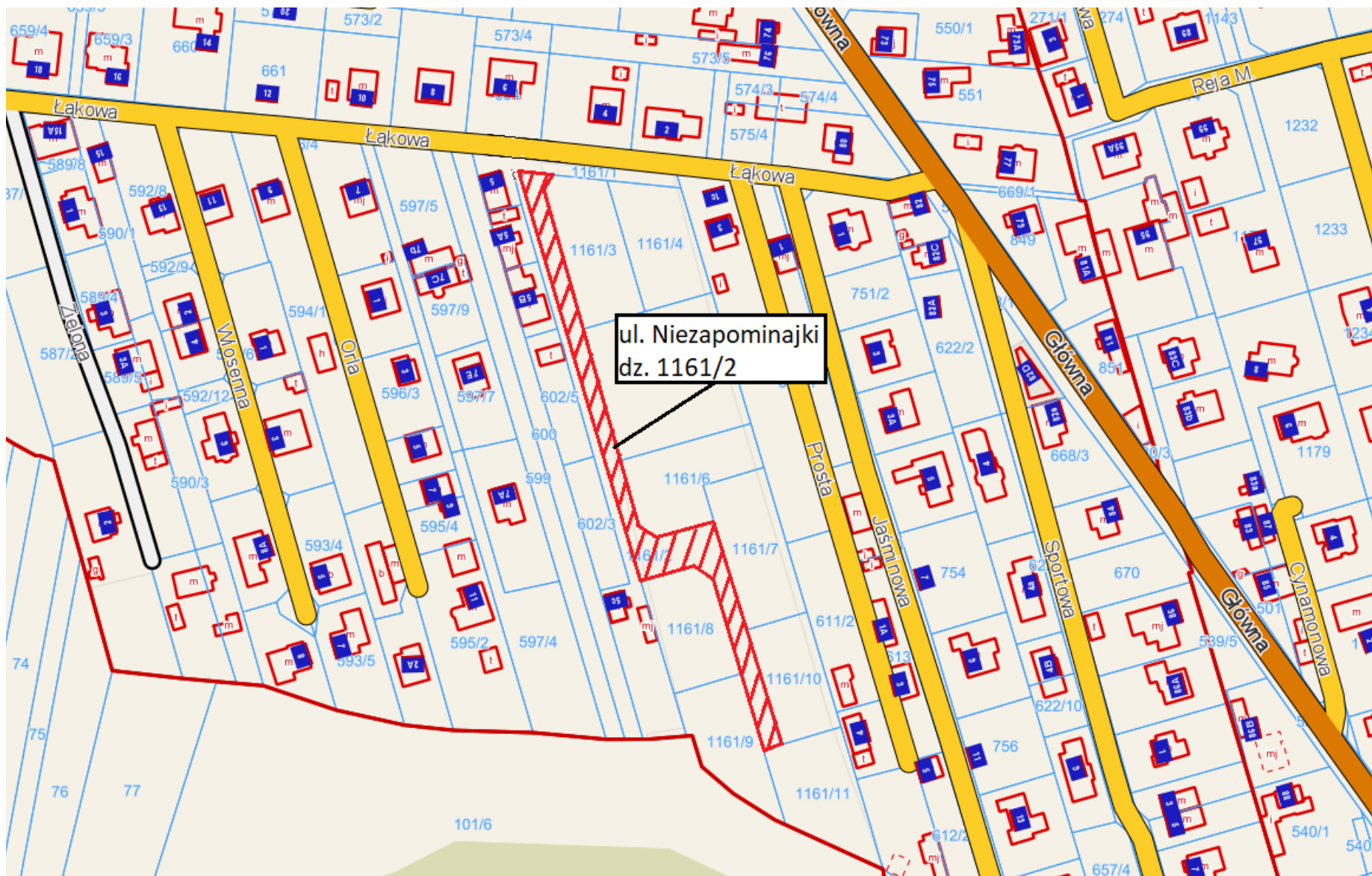

Nowa Wieś, gm. Michałowice

**Załącznik nr 3 do uchwały nr VI/79/2019
Rady Gminy Michałowice z dnia 28 marca 2019 r.**

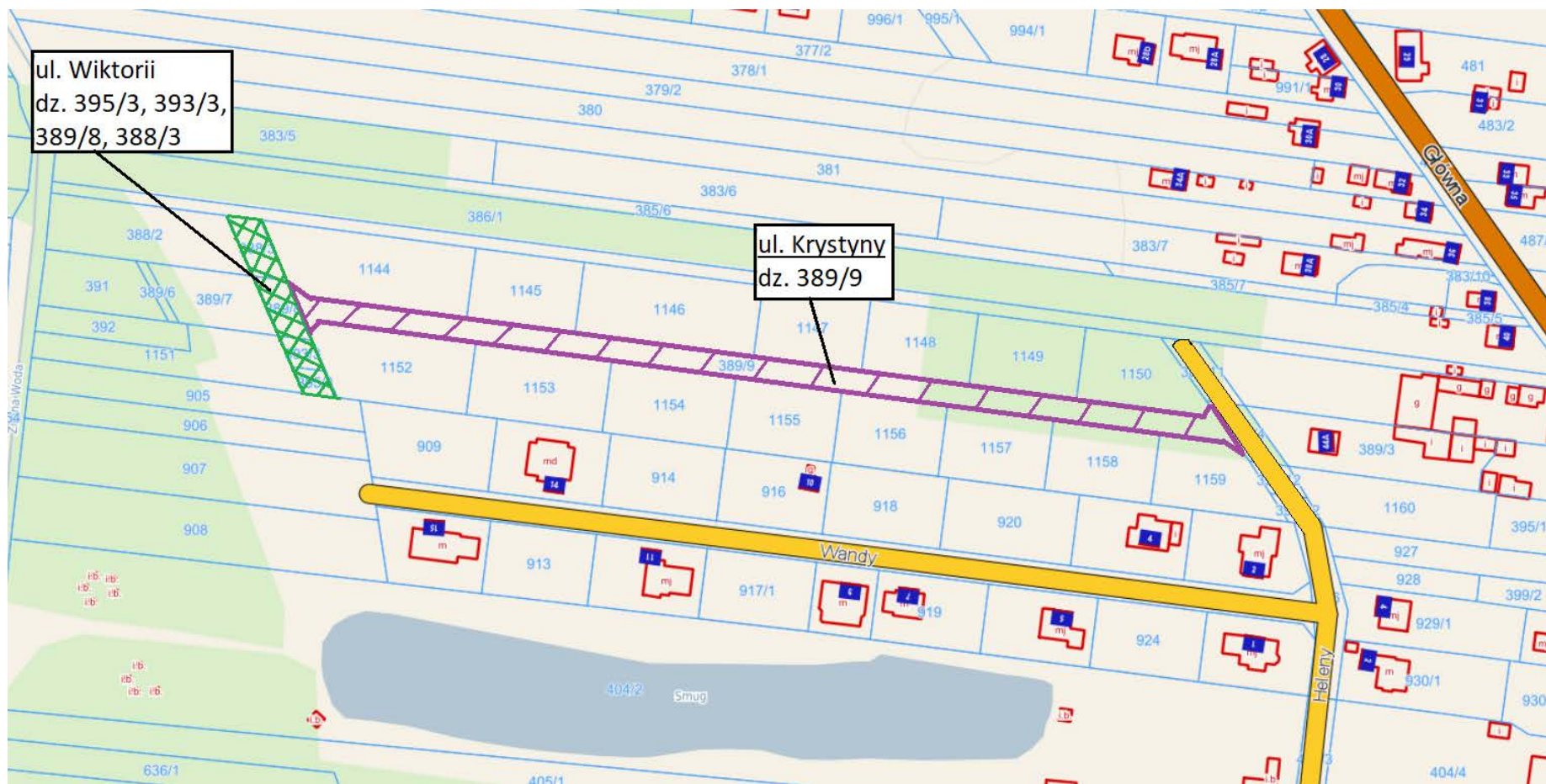

Nowa Wieś, gm. Michałowice