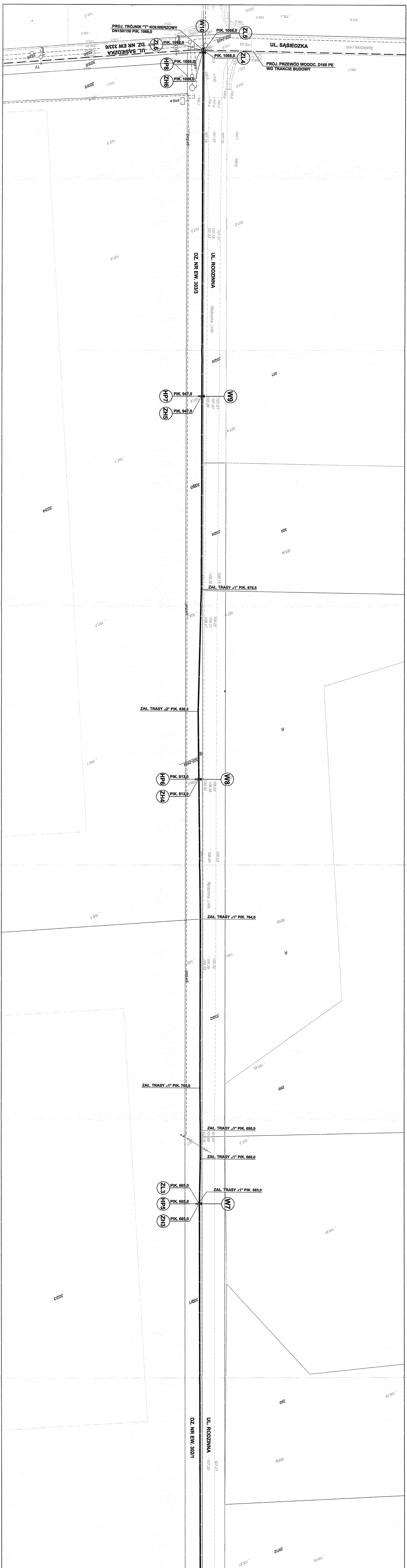
PROJ. TRÓJNIK "T" KOŁNIERZOWY
DN150/150 PIK. 1068,0
W10
ZL5
PIK. 1068,0
ZL6
PIK. 1068,0
DZ. NR EW 333/6
UL. SĄSIEDZKA
UL. SĄSIEDZKA
HP8
PIK. 1068,0
ZH6
PIK. 1068,0
ZL4
PIK. 1068,0
PROJ. PRZEWÓD WODOC. D160 PE
WG TRAKCIE BUDOWY
DZ. NR EW. 303/3
UL. RODZINNA
HP7
PIK. 947,0
ZH5
PIK. 947,0
W9
ZAŁ. TRASY ∠1° PIK. 879,5
ZAŁ. TRASY ∠2° PIK. 836,5
HP6
PIK. 813,0
ZH4
PIK. 813,0
W8
ZAŁ. TRASY ∠1° PIK. 764,0
ZAŁ. TRASY ∠1° PIK. 705,0
ZAŁ. TRASY ∠1° PIK. 690,0
ZAŁ. TRASY ∠1° PIK. 680,0
ZL3
PIK. 665,0
HP5
PIK. 665,0
ZH3
PIK. 665,0
ZAŁ. TRASY ∠1° PIK. 665,0
W7
302/1
DZ. NR EW. 302/1
UL. RODZINNA
301
300
299
298
302/3
303/4

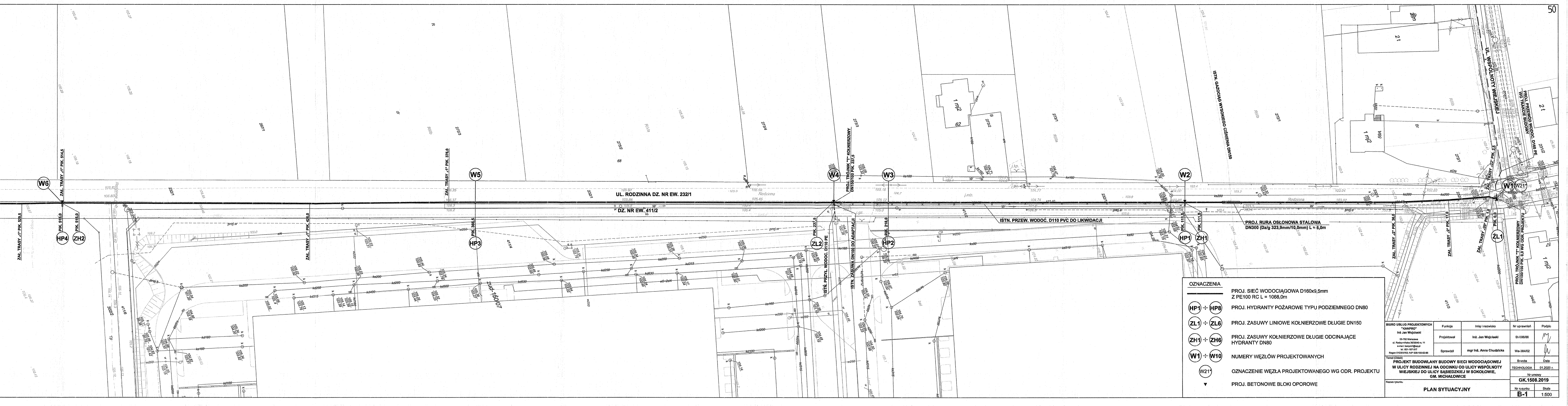
ZAŁ. TRASY ∠1° PIK. 529,5
W6
ZAŁ. TRASY ∠1° PIK. 514,5
HP4 PIK. 515,0
ZH2 PIK. 515,0
ZAŁ. TRASY ∠1° PIK. 426,0
ZAŁ. TRASY ∠1° PIK. 376,0
W5
HP3 PIK. 366,5
UL. RODZINNA DZ. NR EW. 232/1
DZ. NR EW. 411/2
W4
PROJ. TRÓJNIK "T" KOŁNIERZOWY
DN150/100 PIK. 237,5
ZL2 PIK. 237,5
ISTN. PRZYŁ. WODOC. D110 PE
ISTN. ZASUWA DN100 DO ADAPTACJI
W3
HP2 PIK. 218,0
ISTN. PRZEW. WODOC. D110 PVC DO LIKWIDACJI
ISTN. GAZOCIĄG WYSOKIEGO CIŚNIENIA DN150
W2
HP1 PIK. 111,5
ZH1 PIK. 111,5
PROJ. RURA OSŁONOWA STALOWA
DN300 (Dz/g 323,9mm/10,0mm) L = 6,0m
ZAŁ. TRASY ∠2° PIK. 36,0
ZAŁ. TRASY ∠2° PIK. 17,0
ZAŁ. TRASY ∠20° PIK. 1,0
ZAŁ. TRASY ∠22° PIK. 2,5
ZL1 PIK. 0,0
W1
W21*
PROJ. TRÓJNIK "T" KOŁNIERZOWY
DN150/150 PIK. 0,0 WG ODR. PROJEKTU
UL. WSPÓLNOTY WIEJSKIEJ
PROJ. PRZEWÓD WODOC. D160 PE
WG TRAKCIE BUDOWY
Rodzinna
1 mj2
62
21
57

OZNACZENIA

▬	PROJ. SIEĆ WODOCIĄGOWA D160x9,5mm Z PE100 RC L = 1068,0m
HP1 ÷ HP8	PROJ. HYDRANTY POŻAROWE TYPU PODZIEMNEGO DN80
ZL1 ÷ ZL6	PROJ. ZASUWY LINIOWE KOŁNIERZOWE DŁUGIE DN150
ZH1 ÷ ZH6	PROJ. ZASUWY KOŁNIERZOWE DŁUGIE ODCINAJĄCE HYDRANTY DN80
W1 ÷ W10	NUMERY WĘZŁÓW PROJEKTOWANYCH
W21*	OZNACZENIE WĘZŁA PROJEKTOWANEGO WG ODR. PROJEKTU
▼	PROJ. BETONOWE BLOKI OPOROWE

BIURO USŁUG PROJEKTOWYCH
"KANPRO"
Inż Jan Wojcieski

03-752 Warszawa
ul. Radzymińska 36/38/40 m. 11
e-mail: kanpro1@wp.pl
tel. 601-167-317
Regon 010389763; NIP 536-100-52-86

Funkcja	Imię i nazwisko	Nr uprawnień	Podpis
Projektował	Inż. Jan Wojcieski	St-596/86	
Sprawdził	mgr inż. Anna Chudzicka	Wa-384/02	

Temat (Obiekt)

PROJEKT BUDOWLANY BUDOWY SIECI WODOCIĄGOWEJ W ULICY RODZINNEJ NA ODCINKU OD ULICY WSPÓLNOTY WIEJSKIEJ DO ULICY SĄSIEDZKIEJ W SOKOŁOWIE, GM. MICHAŁOWICE

Branża	Data
TECHNOLOGIA	01.2020 r.

Nr umowy

GK.1508.2019

Nazwa rysunku

PLAN SYTUACYJNY

Nr rysunku	Skala
B-1	1:500