

PRZEKRÓJ A-A

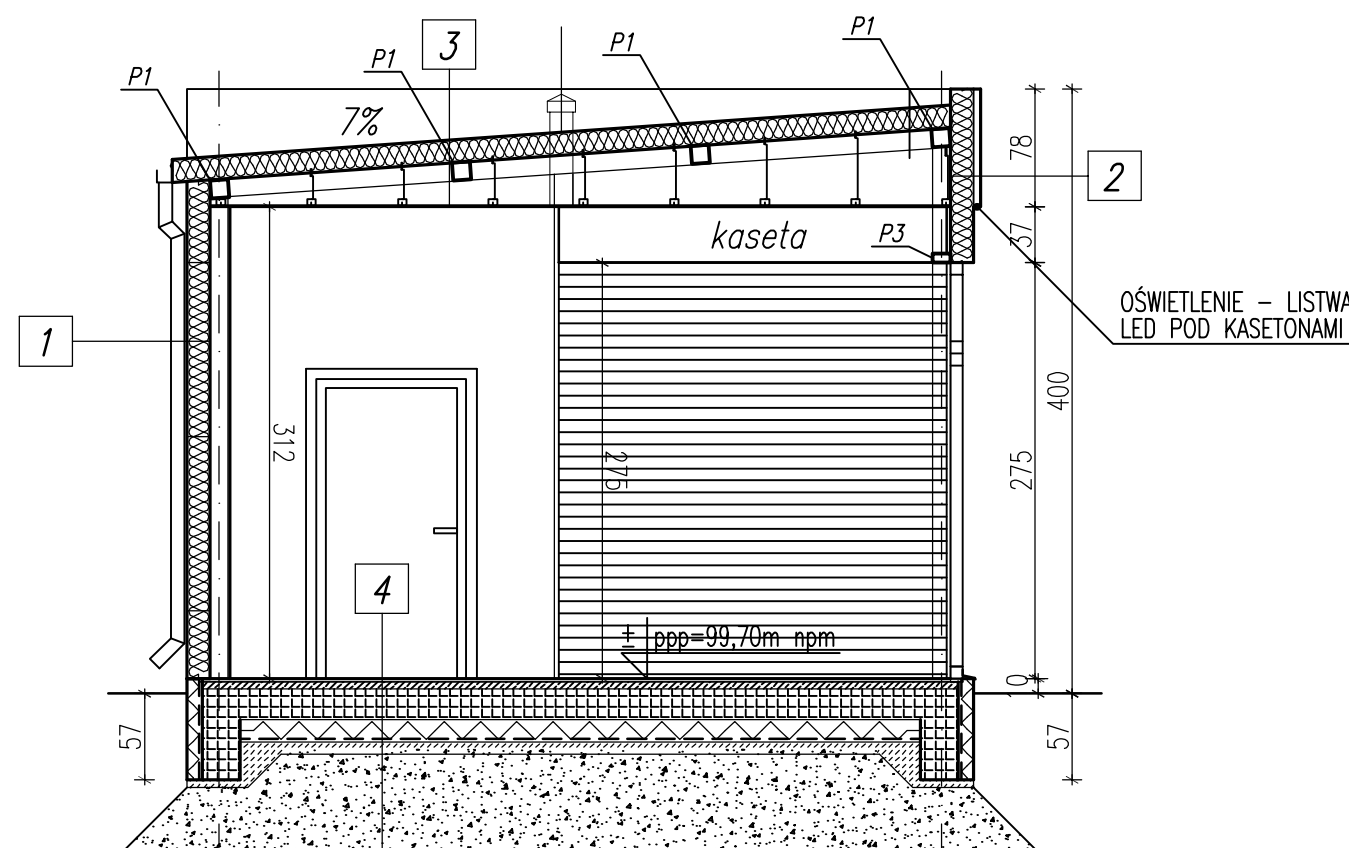

PRZEKRÓJ B-B

1	
15,0	płyta warstwowa ścienna wypełniona węg mineralną

2	
15,0	płyta warstwowa ścienna wypełniona węg mineralną
5,0	kaseton zewnętrzny

3	
15,0	płyta warstwowa dachowa wypełniona węg mineralną

4	
2,0	gres na kleju
5,0	posadzka betonowa B-15 zbrojona
20,0	płyta żelbetowa
15,0	polistyren ekstrudowany XPS układany warstwowo na przemian
-	2x folia gruba typu PE
10,0	chudy beton
	piasek stabilizowany warstwowo

P1 - płatek stalowy 12x12x0,5
P2 - płatek stalowy 12x16x0,5
P3 - element stalowy 12x6x0,3

Uwagi:
Prawa autorskie zastrzeżone.

Zgłoszenie wykonania robót budowlanych
nie wymagających pozwolenia na budowę,
polegających na budowie wolnostojącego,
parterowego budynku rekreacji indywidualnej w
formie pawilonu kontenerowego.

Inwestor/Adres:
Gmina Michałowice
Reguły, Al. Powstańców Warszawy 1
05-816 Michałowice

Adres Inwestycji:
Nowa Wieś
ul. Główna
dz. nr ew. 355/4 i 355/5
j.ew.142104_2. obr. 0007 Nowa Wieś
gmina Michałowice, powiat pruszkowski

Generalny Projektant:
**AUTORSKA PRACOWNIA PROJEKTOWA
ARCHITEKTURY I URBANISTYKI -
- WOJCIECH OBŁUSKI**
05-090 Warszawa/Raszyn, Al. Krakowska 94
tel.: (022) 720 33 87, fax: (022) 720 37 97
tel. kom. 0 601 22 35 25
e-mail: biuro@linearte.pl

PROJEKTANT	Nr upr.	Podpis
ARCH. WOJCIECH OBŁUSKI specjalność architektonczna	328/94/WŁ	
OPRACOWANIE: ARCH. MARIUSZ PIASZCZYŃSKI		

Branża:
ARCHITEKTURA

Tytuł rysunku:
Przekroje

Data: 2020.03.24	Skala: 1:50	Nr Rys.: A-03
---------------------	----------------	------------------