

GEZ

KARTA ADRESOWA STANOWISKA ARCHEOLOGICZNEGO

3. Miejscowość

1. Nazwa

STANOWISKO ARCHEOLOGICZNE

2. Czas powstania

osada (okres wpływów rzymskich)

NOWA WIEŚ
(HELENÓW)

7. Fotografia z opisem wskazującym orientację w stosunku do sąsiednich terenów lub stron albo z zaznaczonym stanowiskiem archeologicznym

4. Adres

AZP 58-64
nr na obszarze 12
nr w miejscowości 1

5. Przynależność administracyjna

woj. – mazowieckie
powiat – pruszkowski
gmina – Michałowice

6. Formy ochrony

wojewódzka ewidencja
zabytków

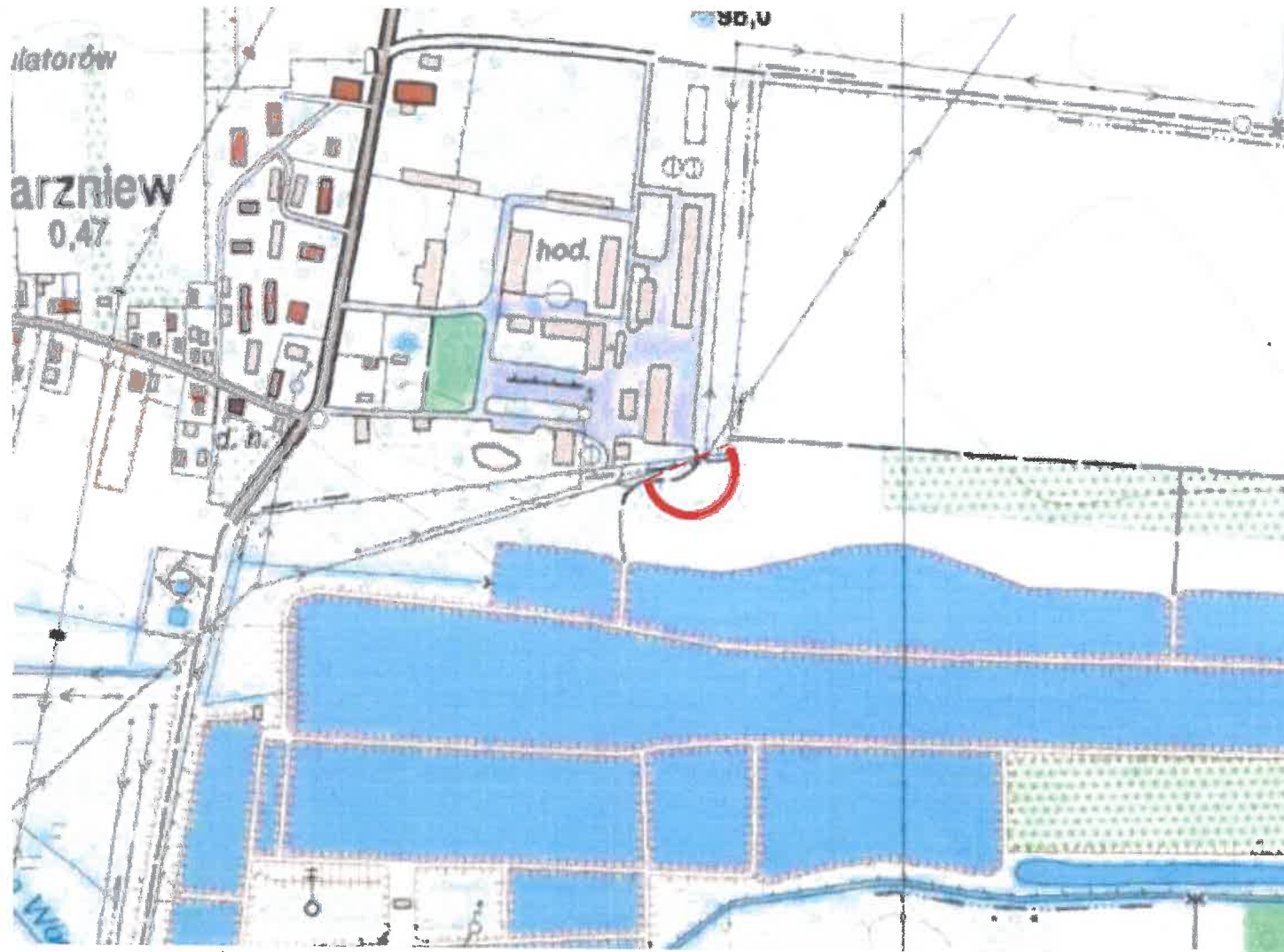

Źródło: opracowanie własne na podstawie mapy topograficznej w skali 1:10 000 oraz materiały archiwalne MWKZ.

Stanowisko jest zlokalizowane na terenie zamkniętym Ośrodka Reprezentacyjnego MON. Teren jest nieużytkowany, okresowo koszony. Przez część stanowiska przechodzi gruntowa droga wewnętrzna.



10. Wykonanie karty (autor, data i podpis)



ZABYTKI
KOMPLEKSOWO

Dokumentacja, Doradztwo, Dofinansowania

D. Gołębiewska, I. Leszczyńska,
15.12.2020 r.

Talencymodu
Gołębiewska

11. Zatwierdzenie karty (podpis wojewódzkiego konserwatora zabytków)

GEZ

KARTA ADRESOWA STANOWISKA ARCHEOLOGICZNEGO

3. Miejscowość

**NOWA WIEŚ
(HELENÓW)**

1. Nazwa

STANOWISKO ARCHEOLOGICZNE

2. Czas powstania

osada (późny okres lateński, okres wpływów rzymskich, starożytność)
ślad osadnictwa (neolit); cmentarzysko (okres lateński)
miejsce produkcji żelaza (późny okres lateński, okres rzymski)

7. Fotografia z opisem wskazującym orientację w stosunku do sąsiednich terenów lub stron albo z zaznaczonym stanowiskiem archeologicznym

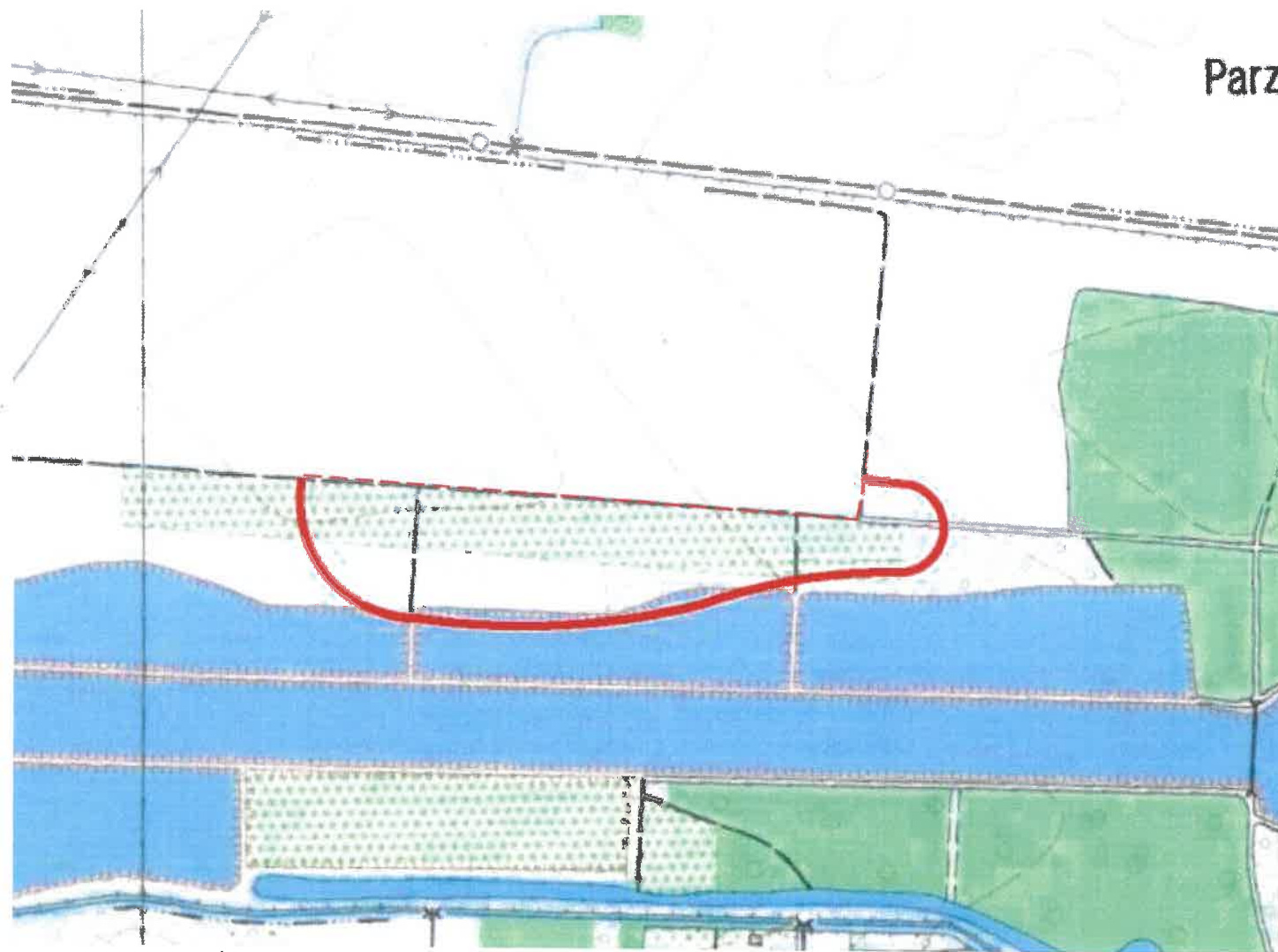

4. Adres

**AZP 58-64
nr na obszarze 13
nr w miejscowości 2**

5. Przynależność administracyjna

woj. – mazowieckie
powiat – pruszkowski
gmina – Michałowice

6. Formy ochrony

wojewódzka ewidencja
zabytków
m.p.z.p.

Źródło: opracowanie własne na podstawie mapy topograficznej w skali 1:10 000 oraz materiały archiwalne MWKZ

Stanowisko jest zlokalizowane na terenie zamkniętym Ośrodka Reprezentacyjnego MON. Teren jest nieużytkowany, okresowo koszony. Część stanowiska jest zlokalizowana w granicach stawów.

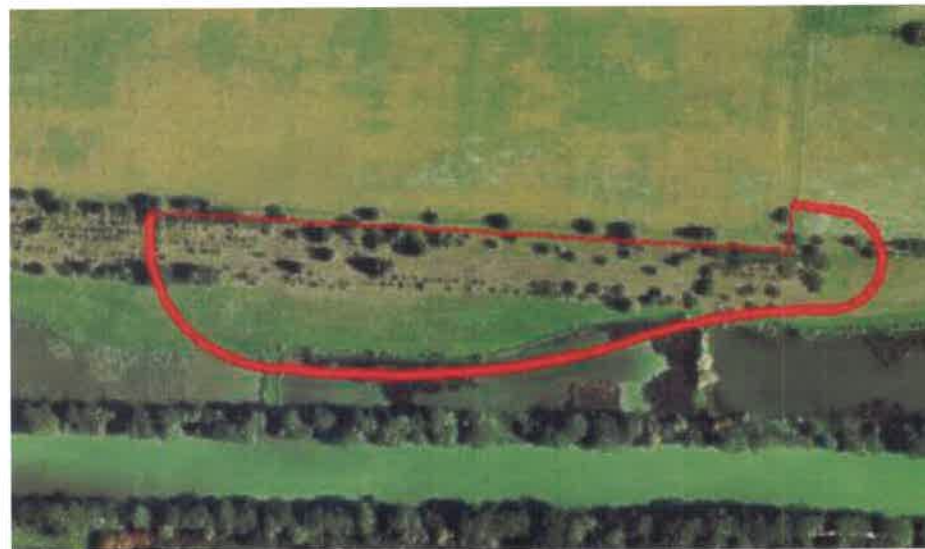

10. Wykonanie karty (autor, data i podpis)



ZABYTKI
KOMPLEKSOWO

Dokumentacja, Doradztwo, Dofinansowania

D. Gołębiewska, I. Leszczyńska,
15.12.2020 r.

T. Leszczyńska

Gołębiewska

11. Zatwierdzenie karty (podpis wojewódzkiego konserwatora zabytków)

GEZ

KARTA ADRESOWA STANOWISKA ARCHEOLOGICZNEGO

3. Miejscowość

PĘCICE

1. Nazwa

STANOWISKO ARCHEOLOGICZNE

2. Czas powstania

ślady osadnictwa (okres halsztacki i lateński, okres wczesnośredniowieczny XII w.), cmentarzysko (okres wpływów rzymskich)

7. Fotografia z opisem wskazującym orientację w stosunku do sąsiednich terenów lub stron albo z zaznaczonym stanowiskiem archeologicznym



4. Adres

AZP 58-65
nr na obszarze **1**
nr w miejscowości **2**

5. Przynależność administracyjna

woj. – mazowieckie
powiat – pruszkowski
gmina – Michałowice

6. Formy ochrony

wojewódzka ewidencja
zabytków

Źródło: opracowanie własne na podstawie mapy topograficznej w skali 1:10 000 oraz materiały archiwalne MWKZ

Stanowisko jest zlokalizowane na terenie gruntów rolnych. Prawdopodobnie częściowo zniszczone w wyniku orki.



10. Wykonanie karty (autor, data i podpis)



D. Gołębiewska, I. Leszczyńska,
15.12.2020 r.

Talerczynie
Gołębiewska

11. Zatwierdzenie karty (podpis wojewódzkiego konserwatora zabytków)

GEZ

KARTA ADRESOWA STANOWISKA ARCHEOLOGICZNEGO

3. Miejscowość

PĘCICE

1. Nazwa

STANOWISKO ARCHEOLOGICZNE

2. Czas powstania

ślady osadnictwa (starożytność, okres wczesno i średniowieczny),
miejsce produkcji żelaza (późny okres lateński-okres wpływów
rzymskich)

7. Fotografia z opisem wskazującym orientację w stosunku do sąsiednich terenów lub stron albo z zaznaczonym stanowiskiem archeologicznym

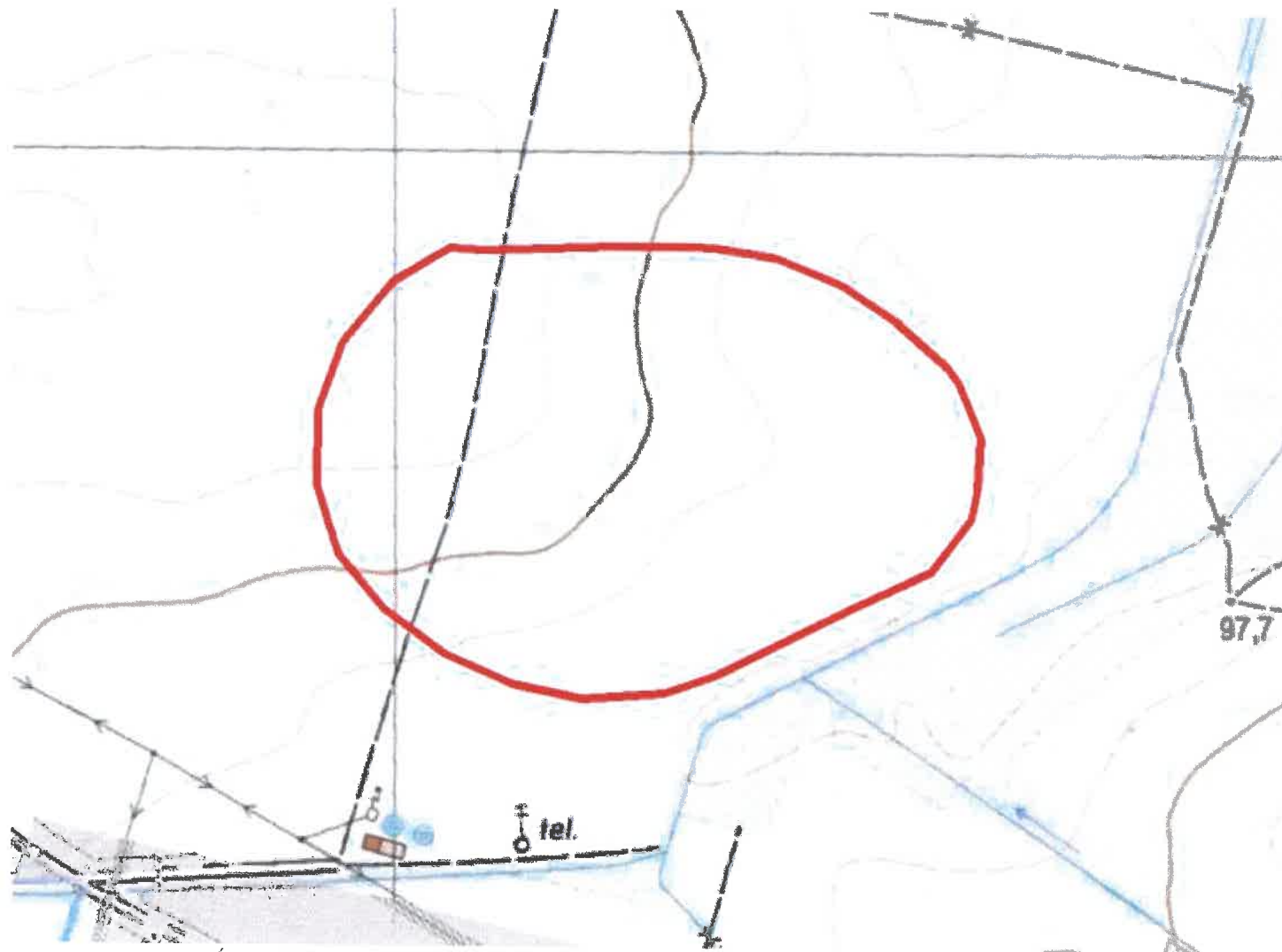

Źródło: opracowanie własne na podstawie mapy topograficznej w skali 1:10 000 oraz materiały archiwalne MWKZ

4. Adres

AZP 58-65
nr na obszarze **2**
nr w miejscowości **3**

5. Przynależność administracyjna

woj. – mazowieckie
powiat – pruszkowski
gmina – Michałowice

6. Formy ochrony

wojewódzka ewidencja
zabytków

Stanowisko jest zlokalizowane na terenie gruntów rolnych. Prawdopodobnie częściowo zniszczone w wyniku orki.



10. Wykonanie karty (autor, data i podpis)



ZABYTKI
KOMPLEKSOWO

Dokumentacja, Doradztwo, Dofinansowania

D. Gołębiwska, I. Leszczyńska,
15.12.2020 r.

I. Leszczyńska
Gołębiwska

11. Zatwierdzenie karty (podpis wojewódzkiego konserwatora zabytków)

GEZ

KARTA ADRESOWA STANOWISKA ARCHEOLOGICZNEGO

3. Miejscowość

1. Nazwa

STANOWISKO ARCHEOLOGICZNE

2. Czas powstania

cmentarzysko i osada (halszacki i lateński); cmentarzysko? (poźny lateński, wczesny okres rzymski); osada (okres wpływów rzymskich – środkowy i późny); miejsce produkcji żelaza (okres rzymski); ślad osadnictwa (okres wczesnego średniowiecza/średniowiecza, XIII-XIV w.)

PĘCICE

7. Fotografia z opisem wskazującym orientację w stosunku do sąsiednich terenów lub stron albo z zaznaczonym stanowiskiem archeologicznym

4. Adres

AZP 58-65
nr na obszarze 3
nr w miejscowości 4

5. Przynależność administracyjna

woj. – mazowieckie
powiat – pruszkowski
gmina – Michałowice

6. Formy ochrony

nr rejestru: 83
data wpisu: 15 stycznia
1973

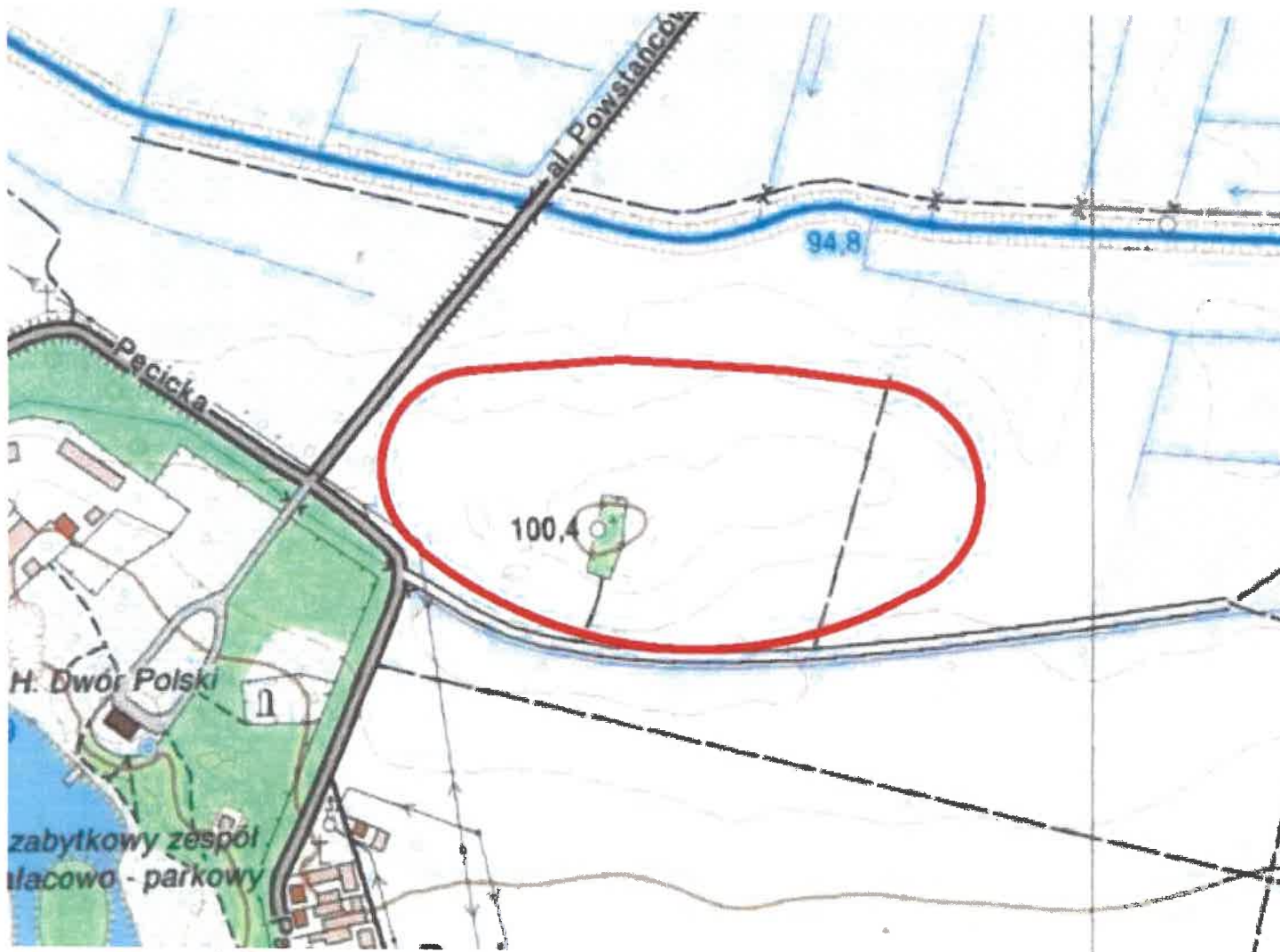

Źródło: opracowanie własne na podstawie mapy topograficznej w skali 1:10 000 oraz materiały archiwalne MWKZ

Stanowisko jest zlokalizowane na terenie nieużytkowanym rolniczo. W centralnej części znajduje się nieużytkowany cmentarz wojenny z 1914 r.



10. Wykonanie karty (autor, data i podpis)



D. Gołębiewska, I. Leszczyńska,
15.12.2020 r.

T. Lenarczyńska
Gołębiewka

11. Zatwierdzenie karty (podpis wojewódzkiego konserwatora zabytków)

1. Nazwa

STANOWISKO ARCHEOLOGICZNE

2. Czas powstania

hutnicza osada produkcyjna (okres rzymski – środkowy i późny);
ślad osadnictwa (wczesne średniowiecze)

PĘCICE

7. Fotografia z opisem wskazującym orientację w stosunku do sąsiednich terenów lub stron albo z zaznaczonym stanowiskiem archeologicznym

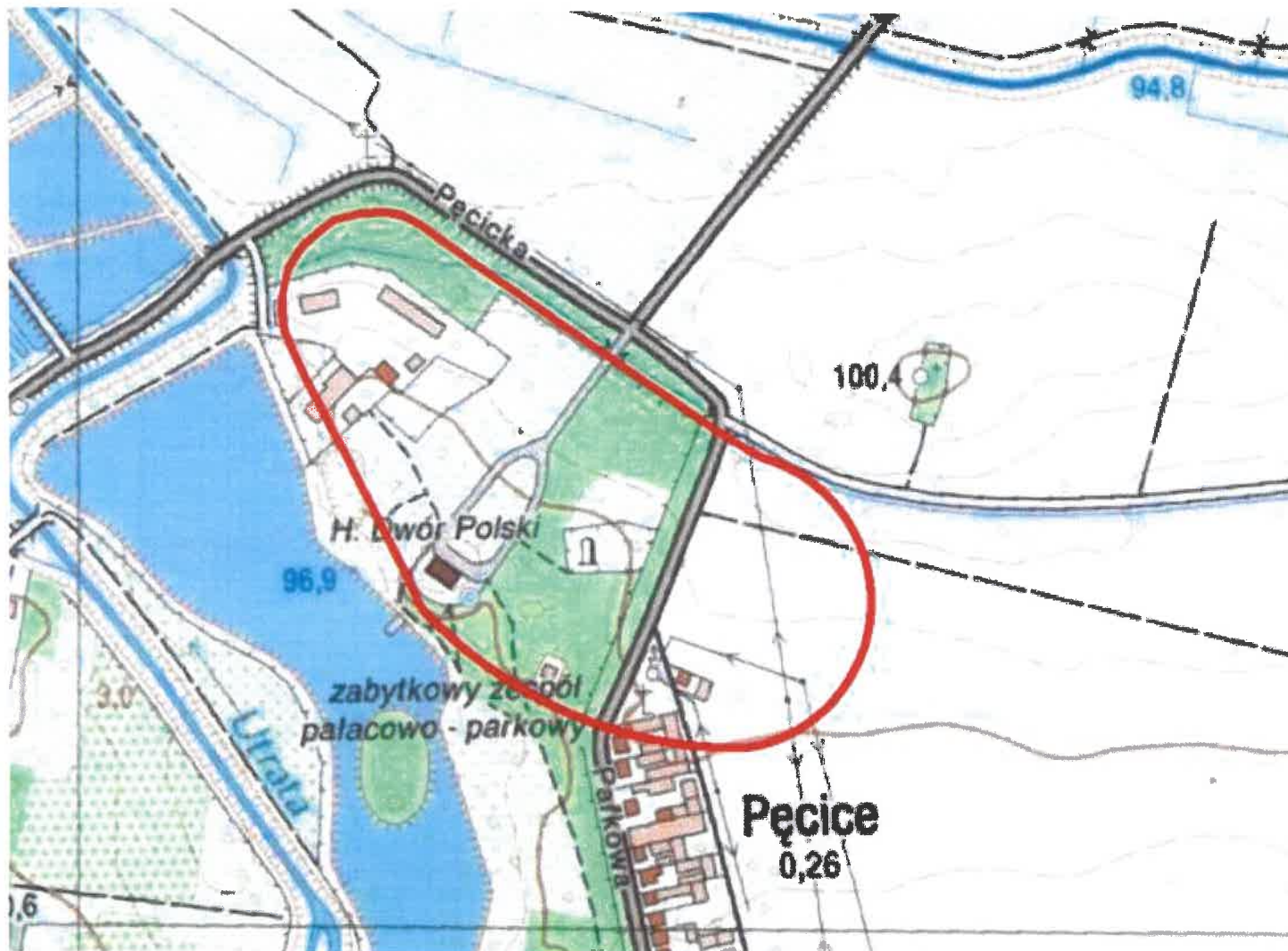

4. Adres

AZP 58-65
nr na obszarze 4
nr w miejscowości 12

5. Przynależność administracyjna

woj. – mazowieckie
powiat – pruszkowski
gmina – Michałowice

6. Formy ochrony

nr rejestru: 111

data wpisu: 26 marca 1975

Źródło: opracowanie własne na podstawie mapy topograficznej w skali 1:10 000 oraz materiały archiwalne MWKZ

Stanowisko we wschodniej części jest zlokalizowane na terenie gruntów rolnych. Pozostała część stanowiska zlokalizowana jest na terenie założenia pałacowo-parkowego z pocz. XIX w., które jest terenem zamkniętym.



10. Wykonanie karty (autor, data i podpis)



D. Gołębiewska, I. Leszczyńska,
15.12.2020 r.

I. Leszczyńska
Gołębiewka

11. Zatwierdzenie karty (podpis wojewódzkiego konserwatora zabytków)

GEZ

KARTA ADRESOWA STANOWISKA ARCHEOLOGICZNEGO

3. Miejscowość

PĘCICE

1. Nazwa

STANOWISKO ARCHEOLOGICZNE

2. Czas powstania

osada (późny okres wpływów rzymskich, okres wczesnośredniowieczny)

7. Fotografia z opisem wskazującym orientację w stosunku do sąsiednich terenów lub stron albo z zaznaczonym stanowiskiem archeologicznym

4. Adres

AZP 58-65
nr na obszarze 9
nr w miejscowości 6

5. Przynależność administracyjna

woj. – mazowieckie
powiat – pruszkowski
gmina – Michałowice

6. Formy ochrony

wojewódzka ewidencja
zabytków

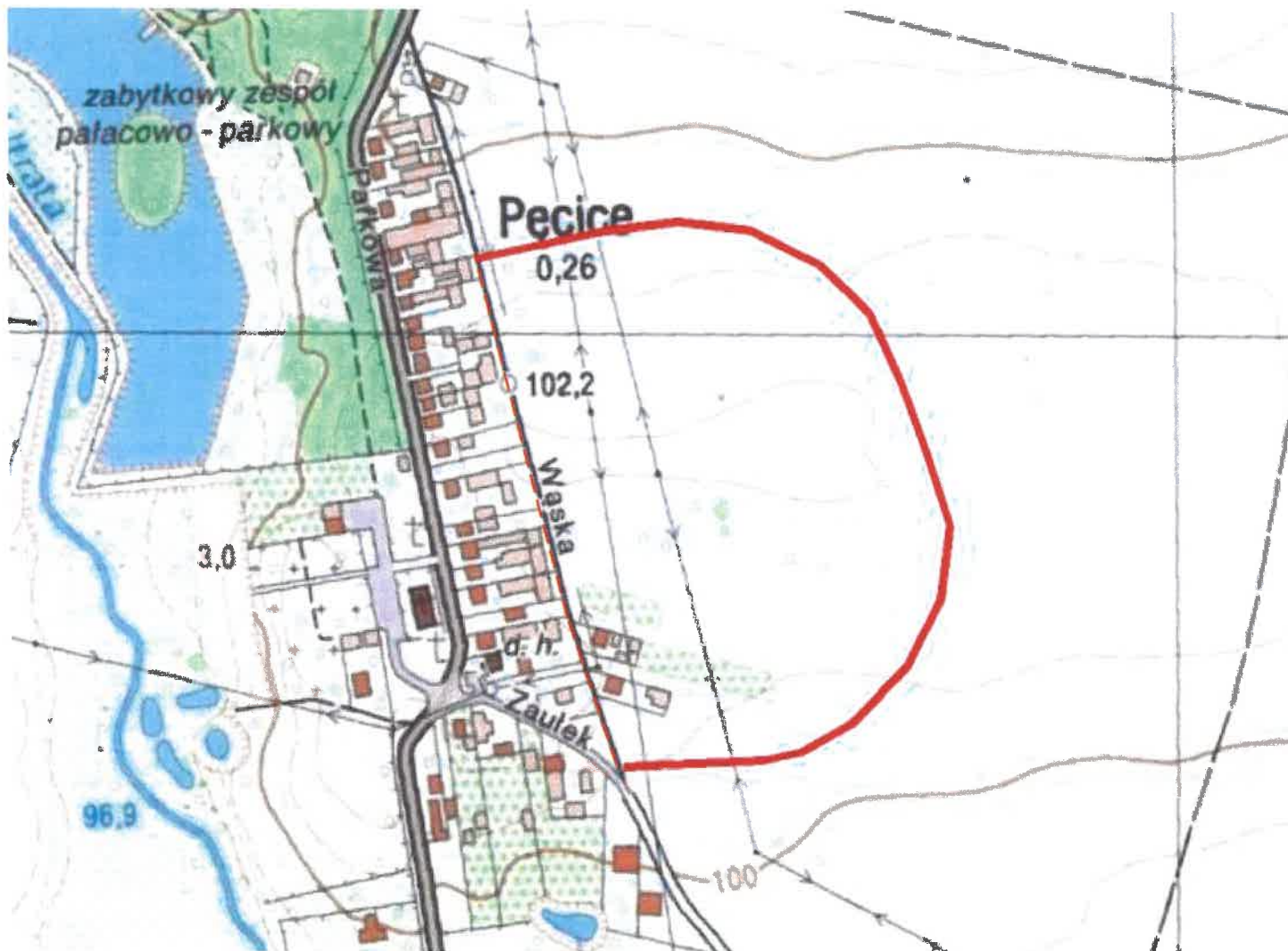

Źródło: opracowanie własne na podstawie mapy topograficznej w skali 1:10 000 oraz materiały archiwalne MWKZ

Stanowisko jest zlokalizowane na terenie gruntów rolnych, w południowej części znajduje się luźna zabudowa mieszkaniowa zabudowa. Prawdopodobnie stanowisko jest częściowo zniszczone w wyniku orki.



10. Wykonanie karty (autor, data i podpis)



ZABYTKI
KOMPLEKSOWO

Dokumentacja, Doradztwo, Dofinansowania

D. Gołębiewska, I. Leszczyńska,
15.12.2020 r.

J. Lenarczyńska
Gołębiewka

11. Zatwierdzenie karty (podpis wojewódzkiego konserwatora zabytków)

GEZ

KARTA ADRESOWA STANOWISKA ARCHEOLOGICZNEGO

3. Miejscowość

1. Nazwa

STANOWISKO ARCHEOLOGICZNE

2. Czas powstania

osada/cmentarzysko (okres halszacki), ślady osadnictwa (okres wczesnośredniowieczny)

PĘCICE

7. Fotografia z opisem wskazującym orientację w stosunku do sąsiednich terenów lub stron albo z zaznaczonym stanowiskiem archeologicznym

4. Adres

AZP 58-65
nr na obszarze 10
nr w miejscowości 7

5. Przynależność administracyjna

woj. – mazowieckie
powiat – pruszkowski
gmina – Michałowice

6. Formy ochrony

wojewódzka ewidencja
zabytków
m.p.z.p.

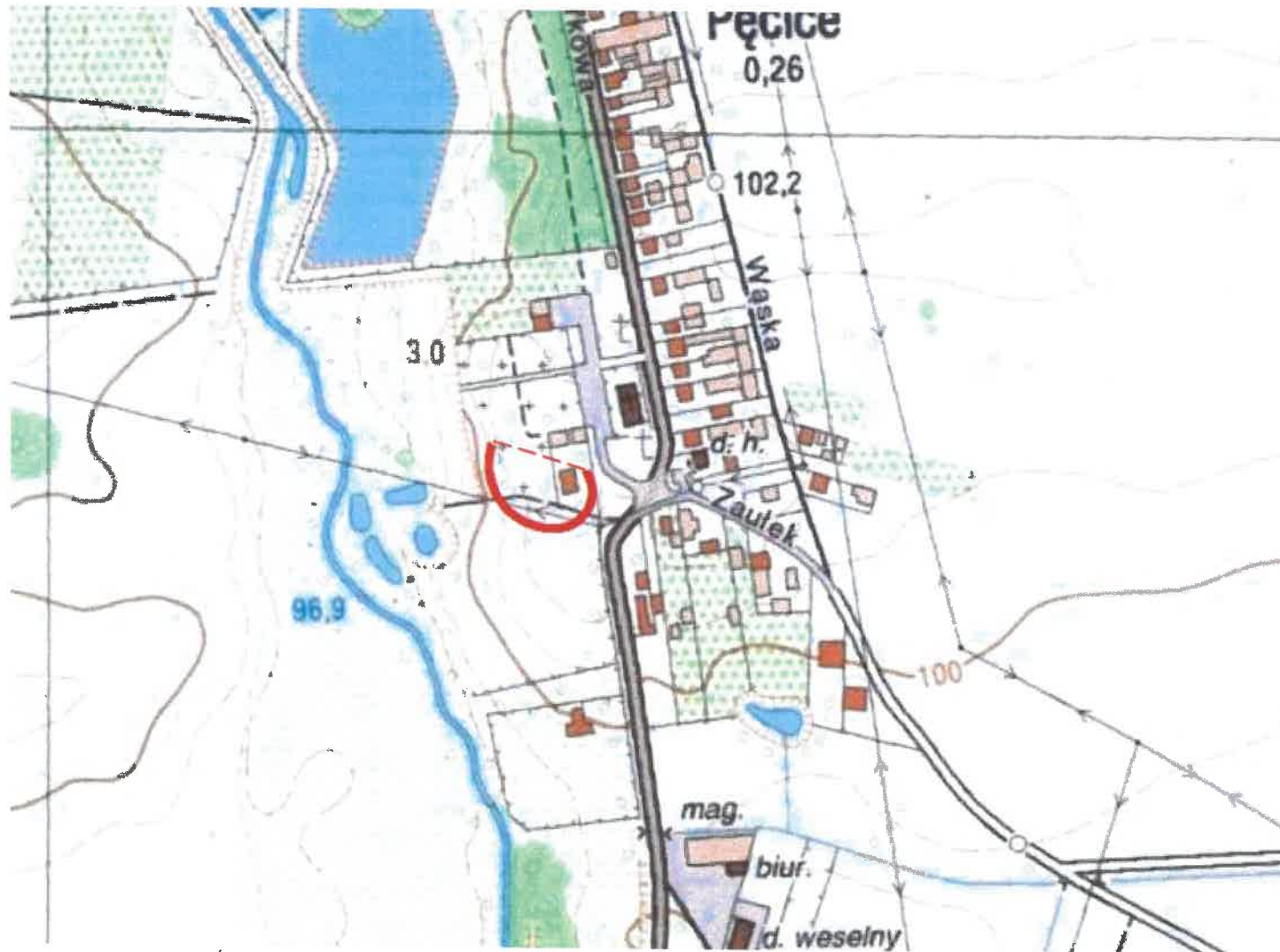

Źródło: opracowanie własne na podstawie mapy topograficznej w skali 1:10 000 oraz materiały archiwalne MWKZ

Stanowisko jest zlokalizowane na terenie nieużytkowanym. Większa część stanowiska pokryta jest zielenią wysoką. We wschodniej części stanowiska, znajdują się ruiny starej plebanii.



10. Wykonanie karty (autor, data i podpis)



ZABYTKI
KOMPLEKSOWO

Dokumentacja, Doradztwo, Dofinansowanie

D. Gołębiewska, I. Leszczyńska,
15.12.2020 r.

J. Leszczyńska
Gołębiewska

11. Zatwierdzenie karty (podpis wojewódzkiego konserwatora zabytków)

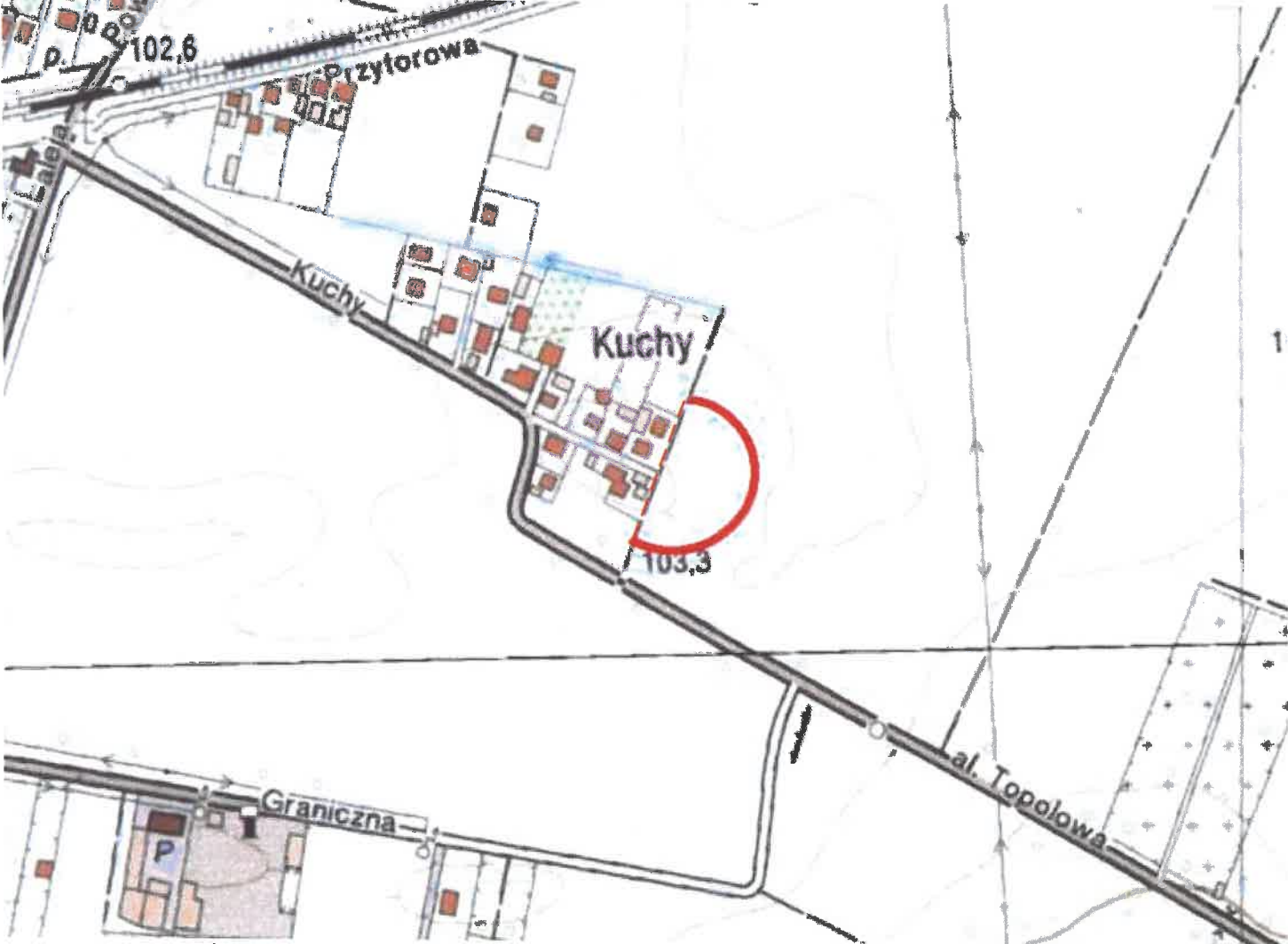
GEZ	KARTA ADRESOWA STANOWISKA ARCHEOLOGICZNEGO		3. Miejscowość
1. Nazwa STANOWISKO ARCHEOLOGICZNE		2. Czas powstania ślady osadnictwa (okres wczesnośredniowieczny, średniowieczny, XII-XV w.)	REGUŁY
7. Fotografia z opisem wskazującym orientację w stosunku do sąsiednich terenów lub stron albo z zaznaczonym stanowiskiem archeologicznym			4. Adres
			AZP 58-65 nr na obszarze 11 nr w miejscowości 1
			5. Przynależność administracyjna woj. – mazowieckie powiat – pruszkowski gmina – Michałowice
			6. Formy ochrony wojewódzka ewidencja zabytków m.p.z.p.
<p>Źródło: opracowanie własne na podstawie mapy topograficznej w skali 1:10 000 oraz materiały archiwalne MWKZ</p>			

Stanowisko jest zlokalizowane na terenie użytkownym rolniczo. Większa część stanowiska pokryta jest zielenią wysoką. Prawdopodobnie stanowisko jest częściowo zniszczone w wyniku orki.



10. Wykonanie karty (autor, data i podpis)



D. Gołębiewska, I. Leszczyńska,
15.12.2020 r.

I. Leszczyńska
Gołębiewska

11. Zatwierdzenie karty (podpis wojewódzkiego konserwatora zabytków)

GEZ

KARTA ADRESOWA STANOWISKA ARCHEOLOGICZNEGO

1. Nazwa

STANOWISKO ARCHEOLOGICZNE

2. Czas powstania

śląd osadnictwa (neolit); osada? cmentarzysko? (okres halsztacki i lateński); cmentarzysko (okres halsztacki i lateński)

3. Miejscowość

PĘCICE

7. Fotografia z opisem wskazującym orientację w stosunku do sąsiednich terenów lub stron albo z zaznaczonym stanowiskiem archeologicznym

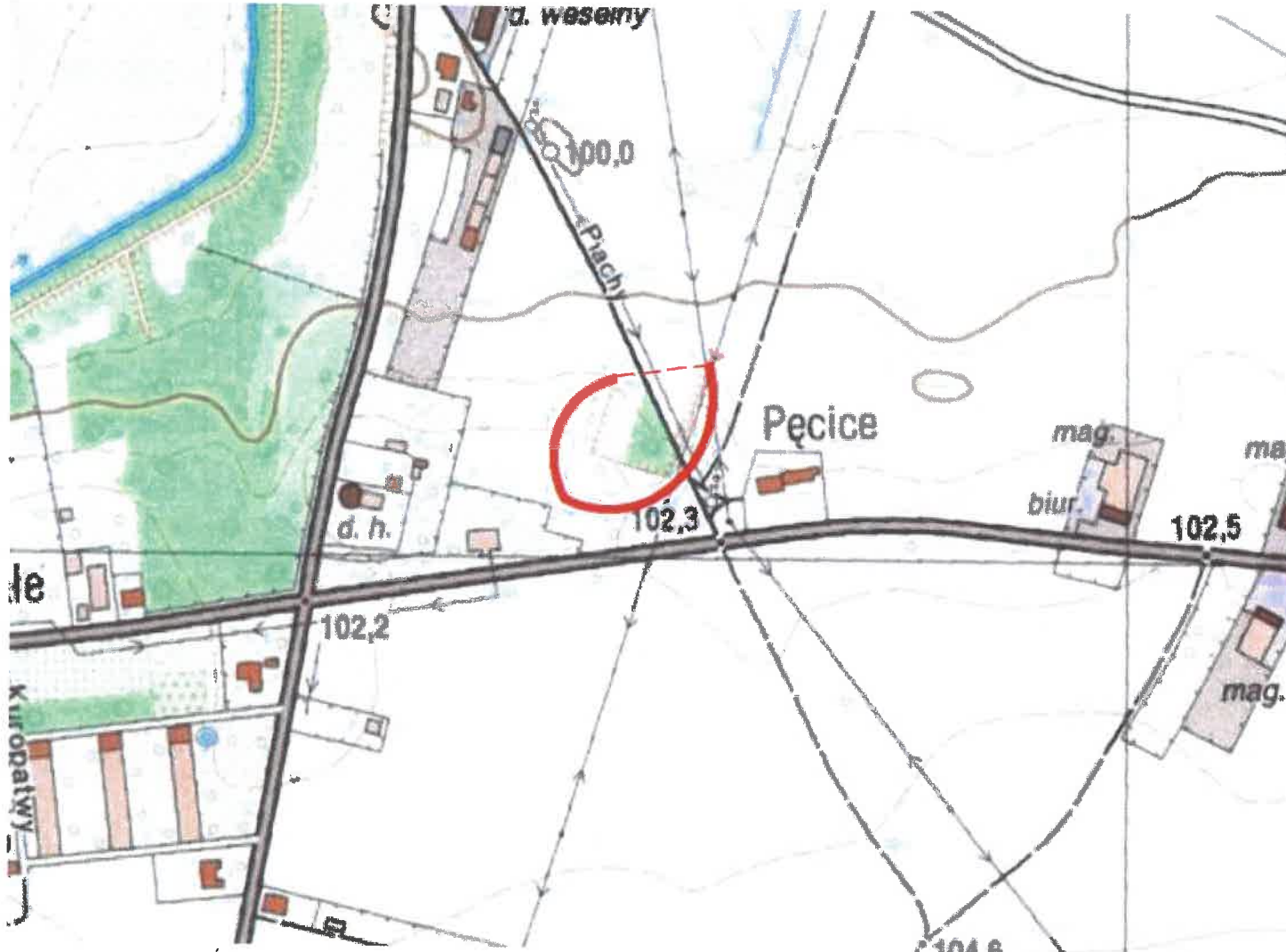

Źródło: opracowanie własne na podstawie mapy topograficznej w skali 1:10 000 oraz materiały archiwalne MWKZ

4. Adres

AZP 58-65
nr na obszarze 13
nr w miejscowości 8

5. Przynależność administracyjna

woj. – mazowieckie
powiat – pruszkowski
gmina – Michałowice

6. Formy ochrony

wojewódzka ewidencja
zabytków
m.p.z.p.

Stanowisko zachowane w niewielkim stopniu. Teren został zabudowany poprzez budowę zakładu przemysłowego oraz drogi. Zachodnia część stanowiska pokryta jest zielenią wysoką.



10. Wykonanie karty (autor, data i podpis)



ZABYTKI
KOMPLEKSOWO

Dokumentacja, Doradztwo, Dofinansowanie

D. Gołębowska, I. Leszczyńska,
15.12.2020 r.

J. Lenarczyńska
Gołębowska

11. Zatwierdzenie karty (podpis wojewódzkiego konserwatora zabytków)

1. Nazwa

STANOWISKO ARCHEOLOGICZNE

2. Czas powstania

śląd osadnictwa (neolit, okres halsztacki, późny laten/wczesny o.
rzymski, późny o. rzymski, wczesne średniowiecze)

REGUŁY

7. Fotografia z opisem wskazującym orientację w stosunku do sąsiednich terenów lub stron albo z zaznaczonym stanowiskiem archeologicznym

4. Adres

AZP 58-65
nr na obszarze 14
nr w miejscowości 7

5. Przynależność administracyjna

woj. – mazowieckie
powiat – pruszkowski
gmina – Michałowice

6. Formy ochrony

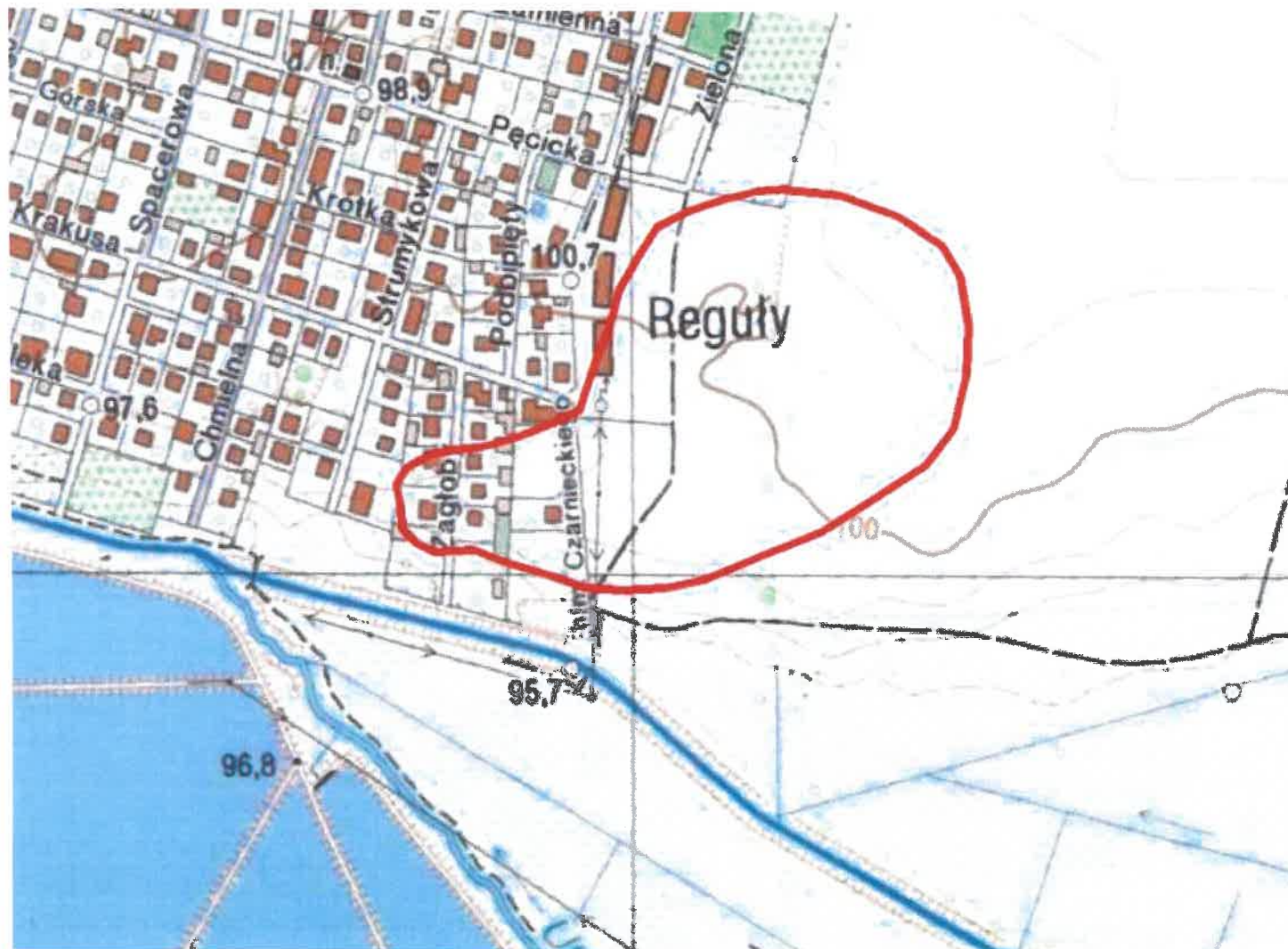
województwa ewidencja
zabytków
m.p.z.p.

Źródło: opracowanie własne na podstawie mapy topograficznej w skali 1:10 000 oraz materiały archiwalne MWKZ

Stanowisko zachowane w niewielkim stopniu. Teren został zabudowany domkami jednorodzinnymi. Wschodnią część stanowiska pokrywają tereny użytkowane rolniczo, która prawdopodobnie jest również częściowo zniszczona w wyniku orki.



10. Wykonanie karty (autor, data i podpis)



D. Gołębiewska, I. Leszczyńska,
15.12.2020 r.

Talencymisłko
Gołębiewska

11. Zatwierdzenie karty (podpis wojewódzkiego konserwatora zabytków)

GEZ

KARTA ADRESOWA STANOWISKA ARCHEOLOGICZNEGO

3. Miejscowość

1. Nazwa

STANOWISKO ARCHEOLOGICZNE

2. Czas powstania

ślady osadnictwa (wczesny brąz, okres lateński, okres wpływów rzymskich)

REGUŁY

7. Fotografia z opisem wskazującym orientację w stosunku do sąsiednich terenów lub stron albo z zaznaczonym stanowiskiem archeologicznym

4. Adres

AZP 58-65
nr na obszarze 16
nr w miejscowości 2

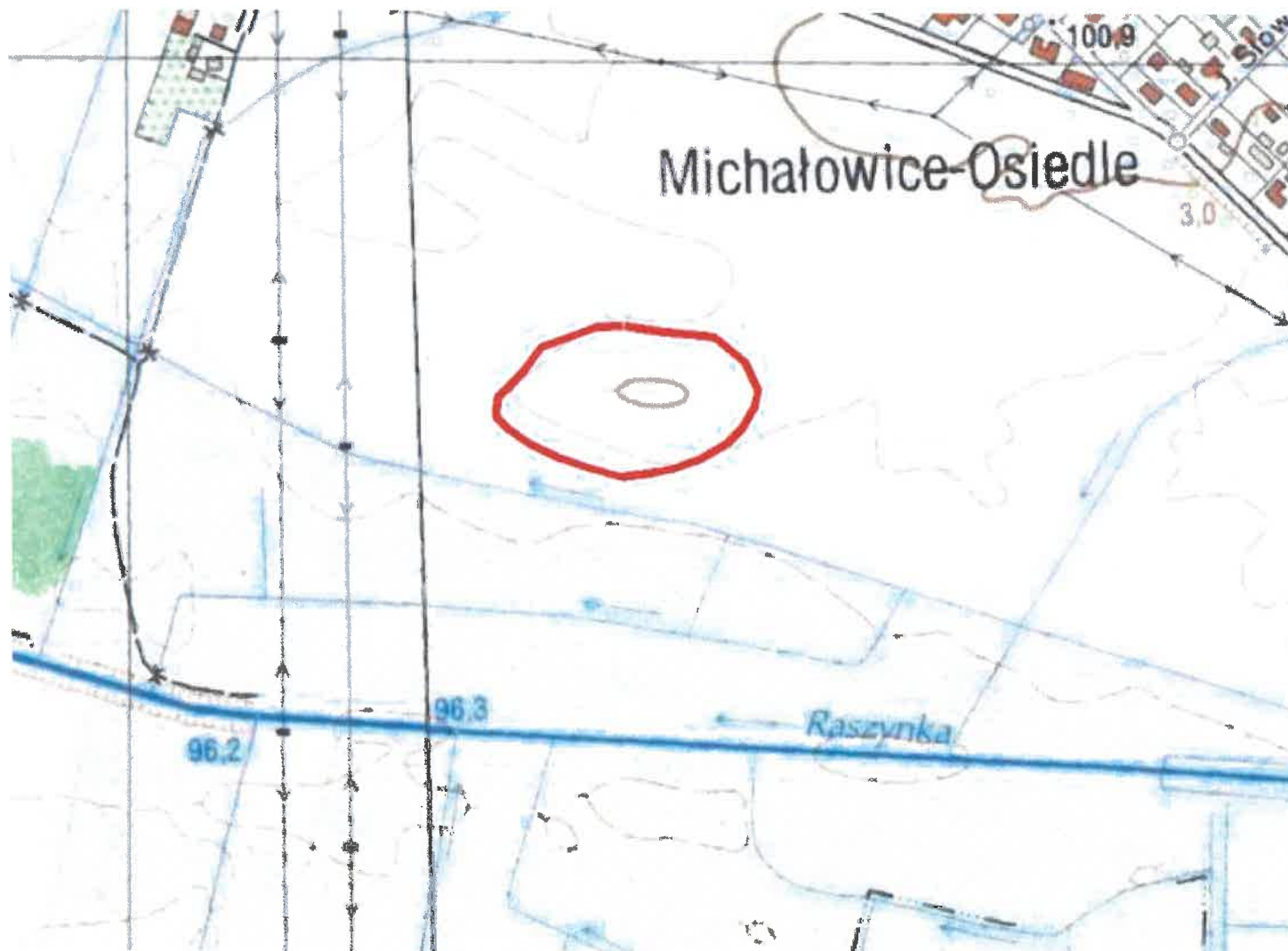

5. Przynależność administracyjna

woj. – mazowieckie
powiat – pruszkowski
gmina – Michałowice

6. Formy ochrony

województwa ewidencja
zabytków
m.p.z.p.

Źródło: opracowanie własne na podstawie mapy topograficznej w skali 1:10 000 oraz materiały archiwalne MWKZ

Stanowisko zachowane w dużym stopniu. Teren jest nieużytkowany.



GEZ

KARTA ADRESOWA STANOWISKA ARCHEOLOGICZNEGO

1. Nazwa

STANOWISKO ARCHEOLOGICZNE

2. Czas powstania

osada (okres halsztacki-okres wpływów rzymskich, okres wczesnośredniowieczny XII-XIII w., nowożytność)

3. Miejscowość

MICHAŁOWICE -
WIEŚ

7. Fotografia z opisem wskazującym orientację w stosunku do sąsiednich terenów lub stron albo z zaznaczonym stanowiskiem archeologicznym

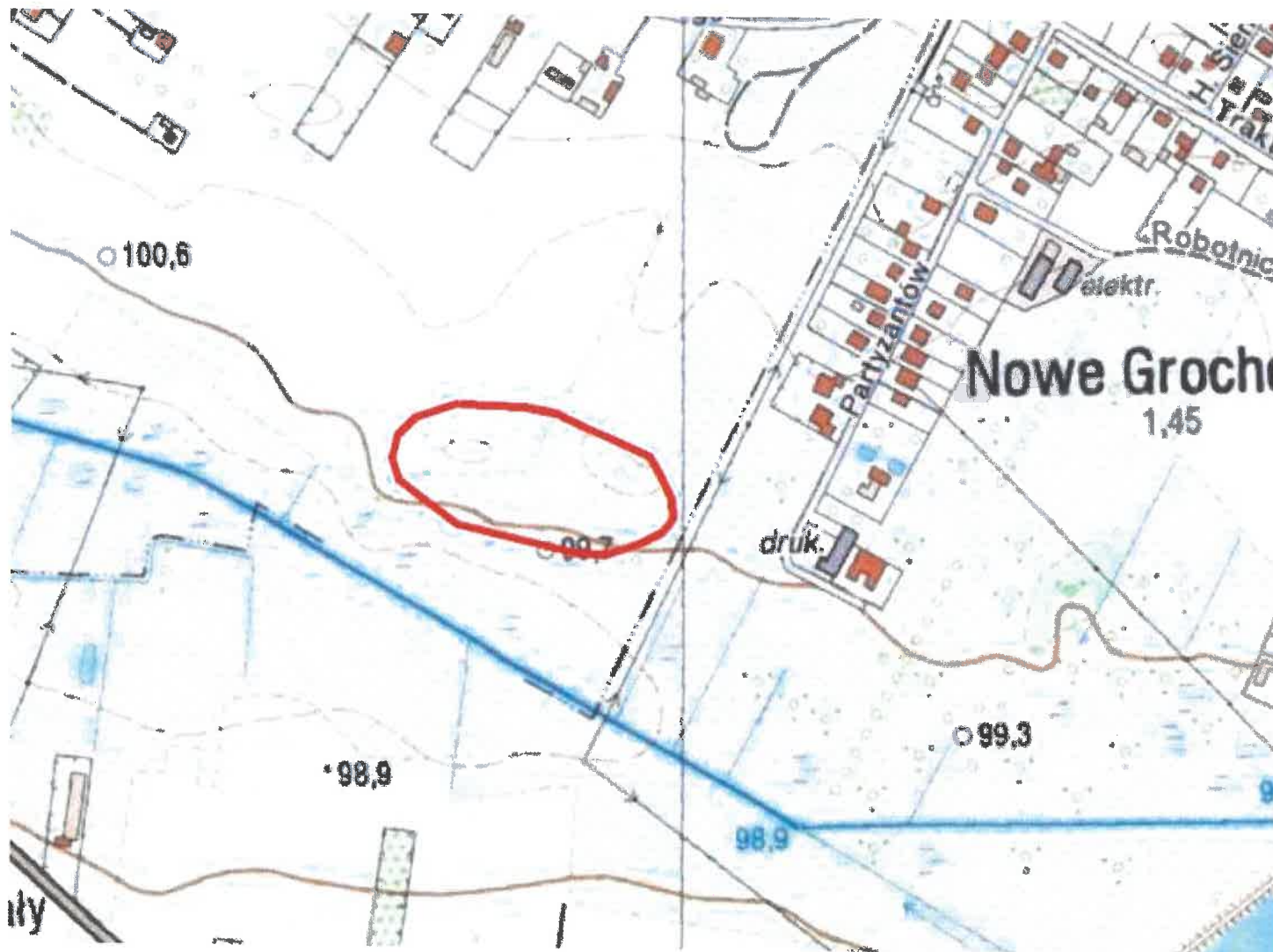

4. Adres

AZP 58-65
nr na obszarze 17
nr w miejscowości -

5. Przynależność administracyjna

woj. – mazowieckie
powiat – pruszkowski
gmina – Michałowice

6. Formy ochrony

województwa ewidencja
zabytków
m.p.z.p.

Źródło: opracowanie własne na podstawie mapy topograficznej w skali 1:10 000 oraz materiały archiwalne MWKZ

Stanowisko zachowane w średnim stopniu. Zachodnią część stanowisk pokrywają grunty rolne. Wschodnia część stanowiska została częściowo przebadana w latach 2012-2013 w związku z budową trasy S8 Salomea-Wolica



10. Wykonanie karty (autor, data i podpis)



D. Gołębiewska, I. Leszczyńska,
15.12.2020 r.

I. Leszczyńska
Gołębiewska

11. Zatwierdzenie karty (podpis wojewódzkiego konserwatora zabytków)

1. Nazwa

STANOWISKO ARCHEOLOGICZNE

2. Czas powstania

ementarzysko (brąz, okres halsztacki, późny okres lateński, okres wpływów rzymskich), ślady osadnictwa (wczesne średniowiecze XII-XIIIw.)

PĘCICE

7. Fotografia z opisem wskazującym orientację w stosunku do sąsiednich terenów lub stron albo z zaznaczonym stanowiskiem archeologicznym



4. Adres

AZP 58-65
nr na obszarze 18
nr w miejscowości 9

5. Przynależność administracyjna

woj. – mazowieckie
powiat – pruszkowski
gmina – Michałowice

6. Formy ochrony

wojewódzka ewidencja
zabytków
m.p.z.p.

Stanowisko zachowane w małym stopniu. Teren w znacznej mierze został zabudowany.



10. Wykonanie karty (autor, data i podpis)



ZABYTKI
KOMPLEKSOWO

Dokumentacja, Doradztwo, Dofinansowania

D. Gołębiewska, I. Leszczyńska,
15.12.2020 r.

Idelengymishe
Gołębiewka

11. Zatwierdzenie karty (podpis wojewódzkiego konserwatora zabytków)

GEZ

KARTA ADRESOWA STANOWISKA ARCHEOLOGICZNEGO

1. Nazwa

STANOWISKO ARCHEOLOGICZNE

2. Czas powstania

osada (neolit, wczesny brąz, okres wpływów rzymskich)

3. Miejscowość

PĘCICE

7. Fotografia z opisem wskazującym orientację w stosunku do sąsiednich terenów lub stron albo z zaznaczonym stanowiskiem archeologicznym

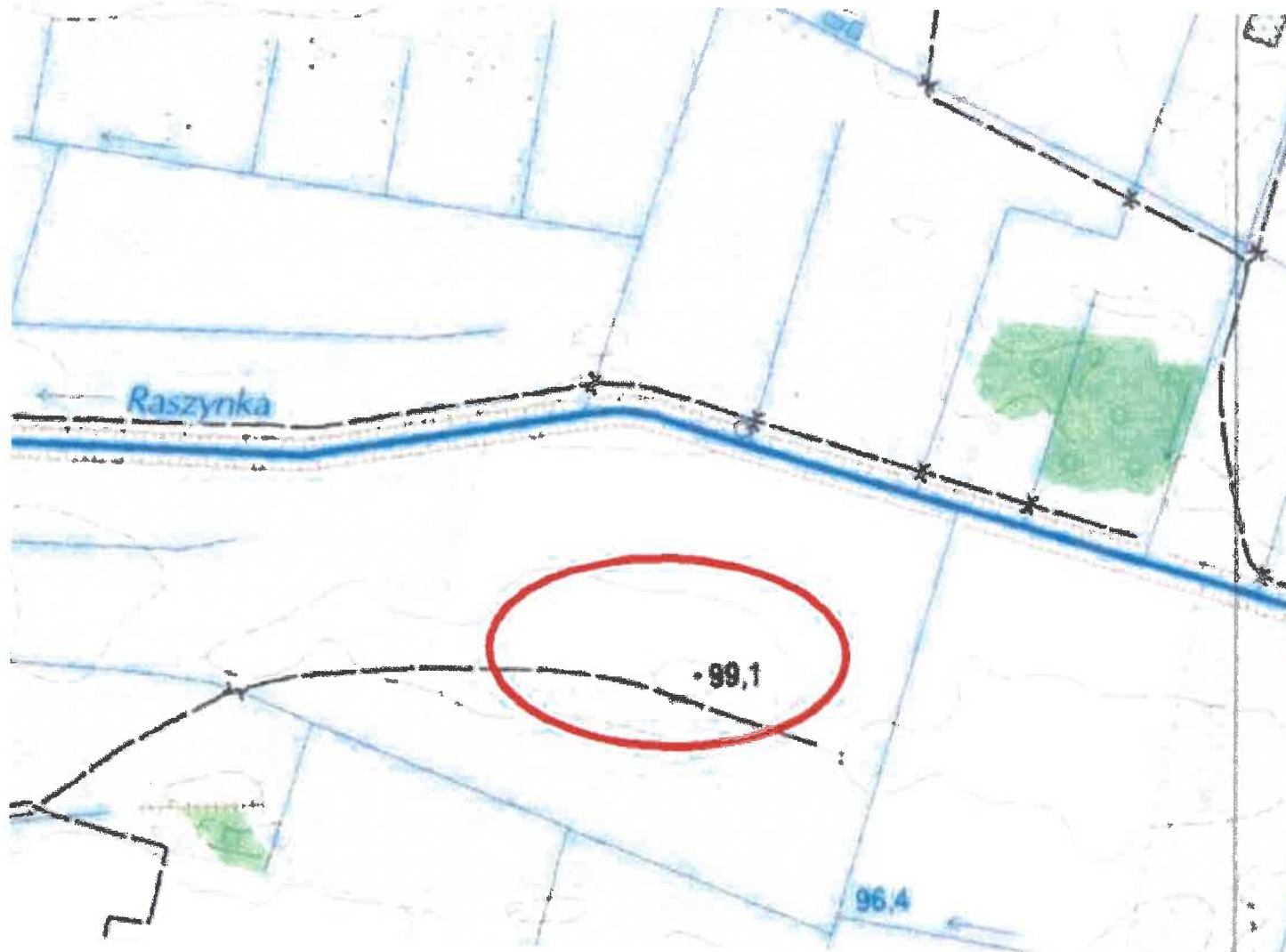

4. Adres

AZP 58-65
nr na obszarze 23
nr w miejscowości 10

5. Przynależność administracyjna

woj. – mazowieckie
powiat – pruszkowski
gmina – Michałowice

6. Formy ochrony

wojewódzka ewidencja
zabytków

Źródło: opracowanie własne na podstawie mapy topograficznej w skali 1:10 000 oraz materiały archiwalne MWKZ

Stanowisko zachowane w średnim stopniu. Obecnie w większości teren jest nieużytkowany, jednak w przeszłości był użytkowany na cele rolnicze. W południowo-wschodniej części znajdowała się zwirownia, która jest obecnie nieużytkowana.



J. Lenarczyńska
Gołębiewska

GEZ**KARTA ADRESOWA STANOWISKA ARCHEOLOGICZNEGO**

1. Nazwa

STANOWISKO ARCHEOLOGICZNE

2. Czas powstania

ślad osadnictwa (neolit); osada/cmentarzysko (epoka brązu),
miejsce produkcji żelaza (średniowiecze)

3. Miejscowość

SOKOŁÓW

7. Fotografia z opisem wskazującym orientację w stosunku do sąsiednich terenów lub stron albo z zaznaczonym stanowiskiem archeologicznym

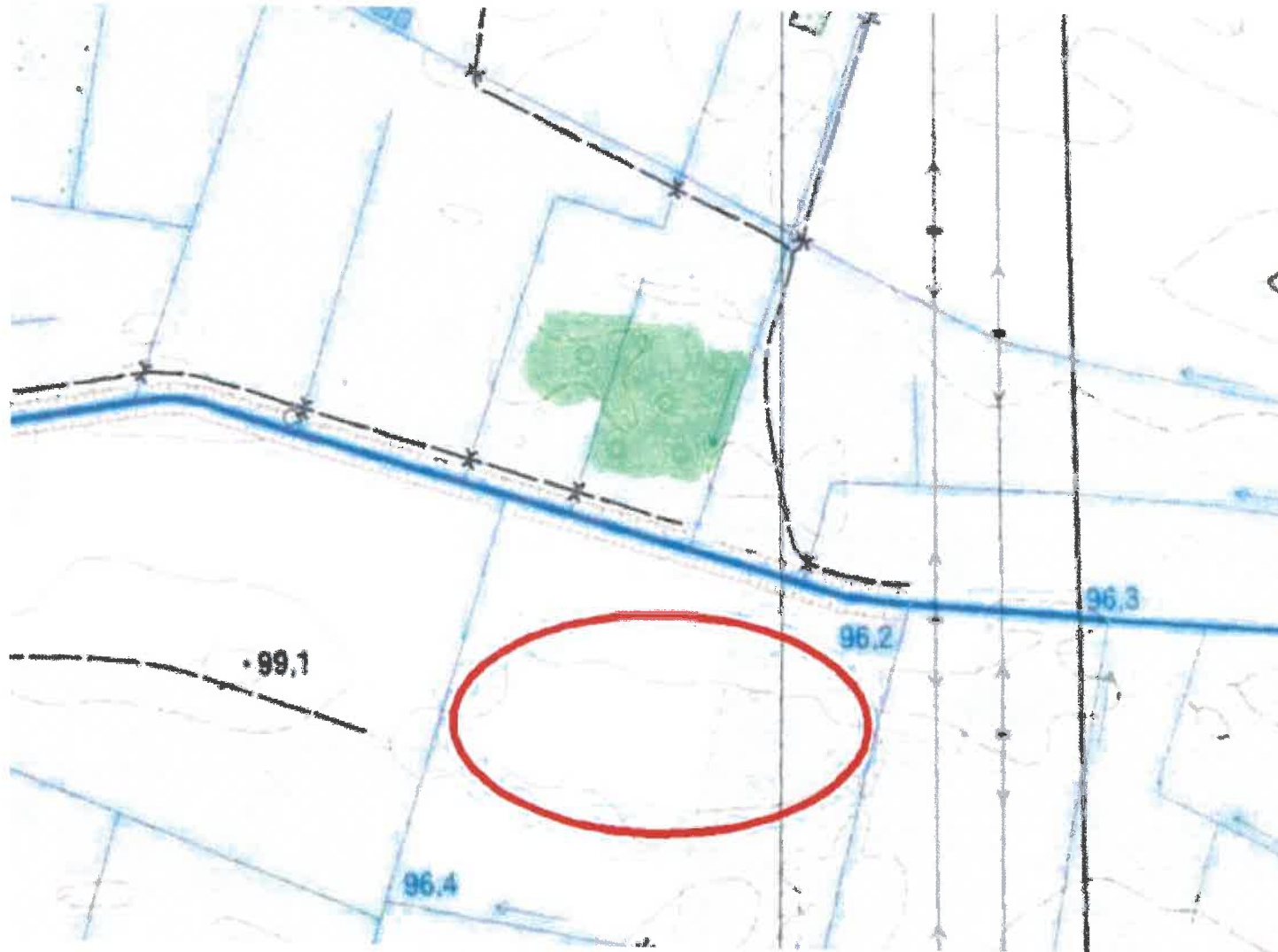

4. Adres

AZP 58-65
nr na obszarze 24
nr w miejscowości 1

5. Przynależność administracyjna

woj. – mazowieckie
powiat – pruszkowski
gmina – Michałowice

6. Formy ochrony

województwa ewidencja
zabytków

Źródło: opracowanie własne na podstawie mapy topograficznej w skali 1:10 000 oraz materiały archiwalne MWKZ

Stanowisko zachowane w średnim stopniu. Obecnie w większości teren jest nieużytkowany, jednak w przeszłości był użytkowany na cele rolnicze.



I. Leszczyńska

Gołębiewska

GEZ

KARTA ADRESOWA STANOWISKA ARCHEOLOGICZNEGO

1. Nazwa

STANOWISKO ARCHEOLOGICZNE

2. Czas powstania

ślady osadnictwa (neolit)

3. Miejscowość

SOKOŁÓW

7. Fotografia z opisem wskazującym orientację w stosunku do sąsiednich terenów lub stron albo z zaznaczonym stanowiskiem archeologicznym



4. Adres

AZP 58-65
nr na obszarze 25
nr w miejscowości 2

5. Przynależność administracyjna

woj. – mazowieckie
powiat – pruszkowski
gmina – Michałowice

6. Formy ochrony

wojewódzka ewidencja
zabytków

Źródło: opracowanie własne na podstawie mapy topograficznej w skali 1:10 000 oraz materiały archiwalne MWKZ

Stanowisko zachowane w dużym stopniu. Obecnie w większości teren jest nieużytkowany, jednak w przeszłości był użytkowany na cele rolnicze.



10. Wykonanie karty (autor, data i podpis)



ZABYTKI
KOMPLEKSOWO

Dokumentacja, Doradztwo, Dofinansowanie
D. Gołębiewska, I. Leszczyńska,
15.12.2020 r.

*Leszczyńskie
Gołębiewka*

11. Zatwierdzenie karty (podpis wojewódzkiego konserwatora zabytków)

GEZ

KARTA ADRESOWA STANOWISKA ARCHEOLOGICZNEGO

1. Nazwa

STANOWISKO ARCHEOLOGICZNE

2. Czas powstania

cmentarzysko (okres halsztacki)

3. Miejscowość

PĘCICE

7. Fotografia z opisem wskazującym orientację w stosunku do sąsiednich terenów lub stron albo z zaznaczonym stanowiskiem archeologicznym

STANOWISKO ARCHIWALNE

4. Adres

AZP 58-65
nr na obszarze **29**
nr w miejscowości **11**

5. Przynależność administracyjna

woj. – mazowieckie
powiat – pruszkowski
gmina – Michałowice

6. Formy ochrony

wojewódzka ewidencja
zabytków

Źródło: materiały archiwalne MWKZ

8. Historia, opis i wartości

9. Stan zachowania i postulaty dotyczące konserwacji

Stanowisko archiwalne. W zbiorach PMA znajdują się zabytki z cmentarzyska bez informacji o okolicznościach i miejscu znalezienia.

10. Wykonanie karty (autor, data i podpis)



ZABYTKI
KOMPLEKSOWO

Dokumentacja, Doradztwo, Dofinansowanie

D. Gołębiewska, I. Leszczyńska,
15.12.2020 r.

T. Lenarzowski

Gołębiewska

11. Zatwierdzenie karty (podpis wojewódzkiego konserwatora zabytków)

GEZ

KARTA ADRESOWA STANOWISKA ARCHEOLOGICZNEGO

1. Nazwa

STANOWISKO ARCHEOLOGICZNE

2. Czas powstania

cmentarzysko

3. Miejscowość

MICHAŁOWICE /
PUCHAŁY

7. Fotografia z opisem wskazującym orientację w stosunku do sąsiednich terenów lub stron albo z zaznaczonym stanowiskiem archeologicznym

STANOWISKO ARCHIWALNE

4. Adres

AZP 58-65
nr na obszarze **30**
nr w miejscowości -

5. Przynależność administracyjna

woj. – mazowieckie
powiat – pruszkowski
gmina – Michałowice

6. Formy ochrony

wojewódzka ewidencja
zabytków

Źródło: materiały archiwalne MWKZ

8. Historia, opis i wartości

9. Stan zachowania i postulaty dotyczące konserwacji

Stanowisko archiwalne. W archiwum PMA znajduje się notatka dotycząca odkryć, których nie da się obecnie zlokalizować.

10. Wykonanie karty (autor, data i podpis)



ZABYTKI
KOMPLEKSOWO

Dokumentacja, Doradztwo, Dofinansowania

D. Gołębiewska, I. Leszczyńska,
15.12.2020 r.

Talenczyńska

Gołębiewska

11. Zatwierdzenie karty (podpis wojewódzkiego konserwatora zabytków)

GEZ

KARTA ADRESOWA STANOWISKA ARCHEOLOGICZNEGO

1. Nazwa

STANOWISKO ARCHEOLOGICZNE

2. Czas powstania

ślady osadnictwa (neolit, XIII-XVI w.)

3. Miejscowość

REGUŁY

7. Fotografia z opisem wskazującym orientację w stosunku do sąsiednich terenów lub stron albo z zaznaczonym stanowiskiem archeologicznym

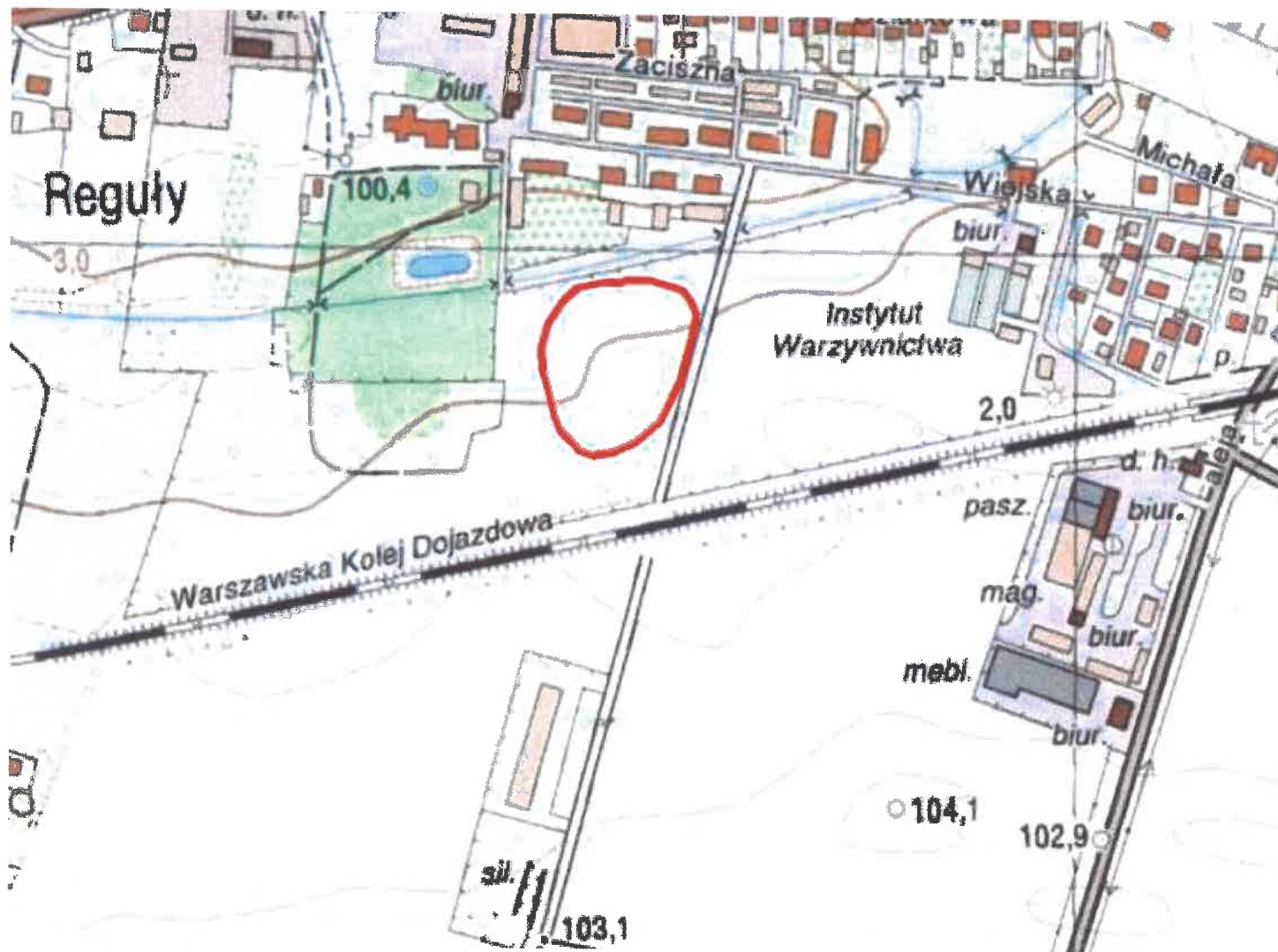

4. Adres

AZP 58-65
nr na obszarze 33
nr w miejscowości 3

5. Przynależność administracyjna

woj. – mazowieckie
powiat – pruszkowski
gmina – Michałowice

6. Formy ochrony

wojewódzka ewidencja
zabytków

Źródło: opracowanie własne na podstawie mapy topograficznej w skali 1:10 000 oraz materiały archiwalne MWKZ

Stanowisko zachowane w dużym stopniu. Obecnie teren jest nieużytkowany, jednak w przeszłości był użytkowany na cele rolnicze.



10. Wykonanie karty (autor, data i podpis)



ZABYTKI
KOMPLEKSOWO

Dokumentacja, Doradztwo, Dofinansowanie

D. Gołębiewska, I. Leszczyńska,
15.12.2020 r.

J. Lengyńska

Gołębiewska

11. Zatwierdzenie karty (podpis wojewódzkiego konserwatora zabytków)

GEZ

KARTA ADRESOWA STANOWISKA ARCHEOLOGICZNEGO

1. Nazwa

STANOWISKO ARCHEOLOGICZNE

2. Czas powstania

ślady osadnictwa (starożytność)

3. Miejscowość

SOKOŁÓW/ PĘCICE

7. Fotografia z opisem wskazującym orientację w stosunku do sąsiednich terenów lub stron albo z zaznaczonym stanowiskiem archeologicznym

4. Adres

AZP 58-65
nr na obszarze 35
nr w miejscowości 6

5. Przynależność administracyjna

woj. – mazowieckie
powiat – pruszkowski
gmina – Michałowice

6. Formy ochrony

wojewódzka ewidencja
zabytków
m.p.z.p.

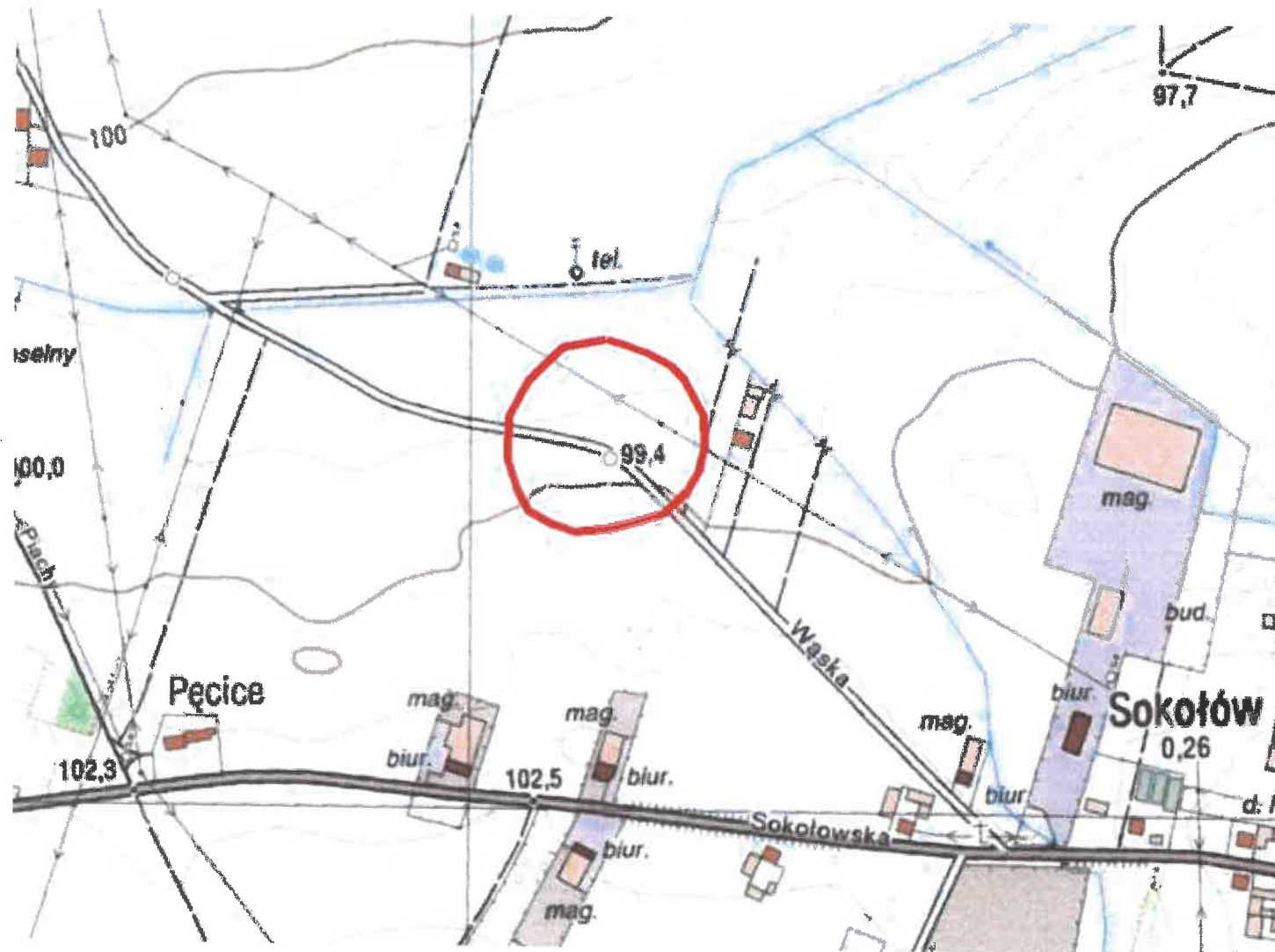

Źródło: opracowanie własne na podstawie mapy topograficznej w skali 1:10 000 oraz materiały archiwalne MWKZ

Stanowisko zachowane w małym stopniu. Obecnie teren jest zagospodarowany przez zabudowę przemysłową, przecięty drogą, a pozostała część użytkowana rolniczo.



10. Wykonanie karty (autor, data i podpis)



ZABYTKI
KOMPLEKSOWO

Dokumentacja, Doradztwo, Dofinansowania

D. Gołębiewska, I. Leszczyńska,
15.12.2020 r.

T. Leoczyńska
Gołębiewska

11. Zatwierdzenie karty (podpis wojewódzkiego konserwatora zabytków)

GEZ**KARTA ADRESOWA STANOWISKA ARCHEOLOGICZNEGO**

1. Nazwa

STANOWISKO ARCHEOLOGICZNE

2. Czas powstania

ślady osadnictwa (starożytność, okres wpływów rzymskich,
wczesne średniowiecze)

3. Miejscowość

OPACZ MAŁA

7. Fotografia z opisem wskazującym orientację w stosunku do sąsiednich terenów lub stron albo z zaznaczonym stanowiskiem archeologicznym

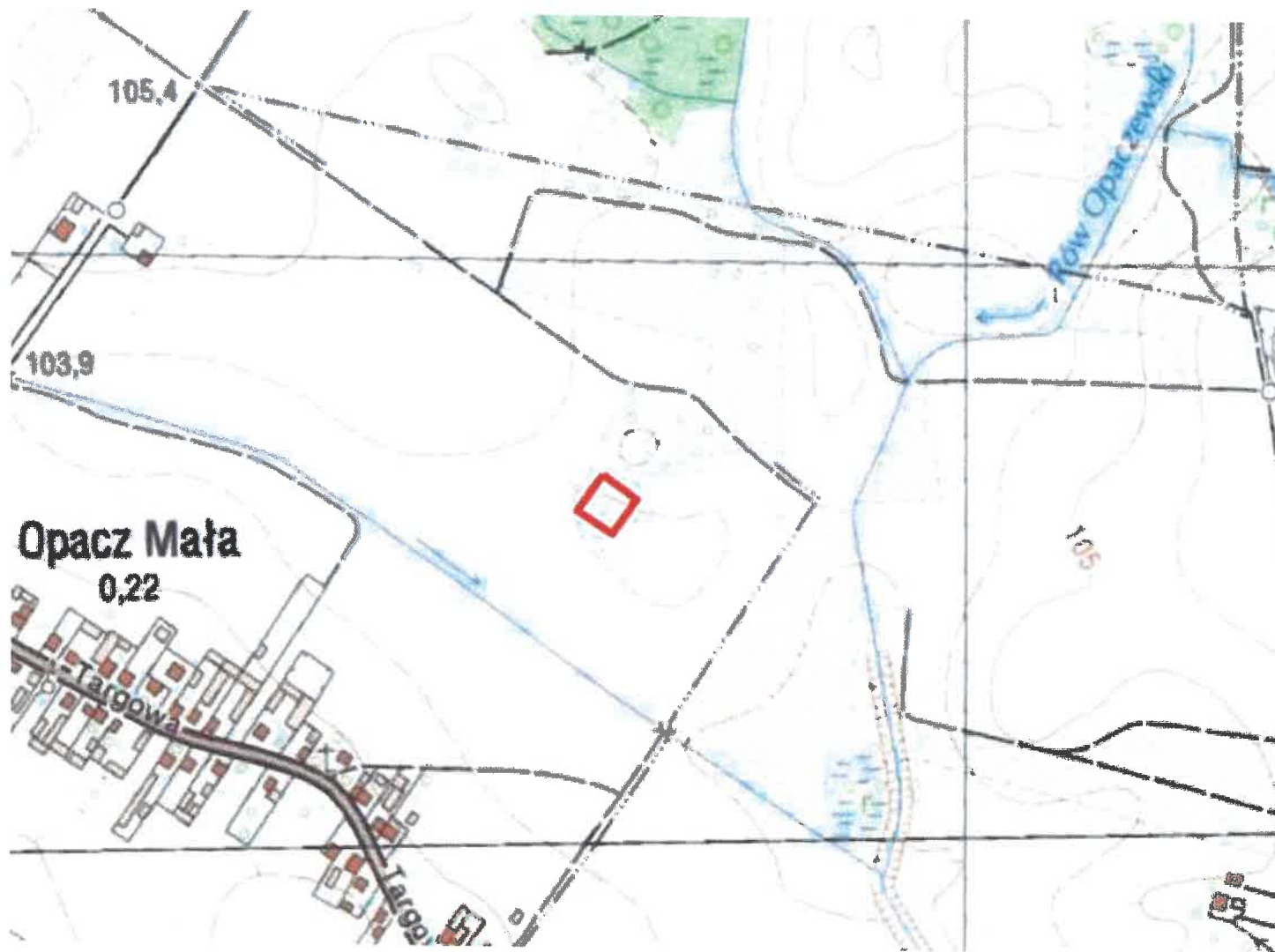

4. Adres

AZP 58-65
nr na obszarze 36
nr w miejscowości 1

5. Przynależność administracyjna

woj. – mazowieckie
powiat – pruszkowski
gmina – Michałowice

6. Formy ochrony

wojewódzka ewidencja
zabytków
m.p.z.p.

Źródło: opracowanie własne na podstawie mapy topograficznej w skali 1:10 000 oraz materiały archiwalne MWKZ

Stanowisko zachowane w średnim stopniu. Obecnie teren jest użytkowana rolniczo.



10. Wykonanie karty (autor, data i podpis)



**ZABYTKI
KOMPLEKSOWO**
Dokumentacja, Doradztwo, Dofinansowanie

D. Gołębiewska, I. Leszczyńska,
15.12.2020 r.

T. Olejniczak
Polporewki

11. Zatwierdzenie karty (podpis wojewódzkiego konserwatora zabytków)

GEZ

KARTA ADRESOWA STANOWISKA ARCHEOLOGICZNEGO

3. Miejscowość

1. Nazwa

REGUŁY

STANOWISKO ARCHEOLOGICZNE

2. Czas powstania

ślady osadnictwa (starożytność)

7. Fotografia z opisem wskazującym orientację w stosunku do sąsiednich terenów lub stron albo z zaznaczonym stanowiskiem archeologicznym

4. Adres

AZP 58-65
nr na obszarze 38
nr w miejscowości 4

5. Przynależność administracyjna

woj. – mazowieckie
powiat – pruszkowski
gmina – Michałowice

6. Formy ochrony

wojewódzka ewidencja
zabytków



Źródło: opracowanie własne na podstawie mapy topograficznej w skali 1:10 000 oraz materiały archiwalne MWKZ

Stanowisko zachowane w dużym stopniu. Obecnie teren jest nieużytkowany.



10. Wykonanie karty (autor, data i podpis)



**ZABYTKI
KOMPLEKSOWO**
Dokumentacja, Doradztwo, Dofinansowania

D. Gołębiewska, I. Leszczyńska,
15.12.2020 r.

J. Lenczyńska
Gołębiewska

11. Zatwierdzenie karty (podpis wojewódzkiego konserwatora zabytków)

GEZ

KARTA ADRESOWA STANOWISKA ARCHEOLOGICZNEGO

3. Miejscowość

1. Nazwa

STANOWISKO ARCHEOLOGICZNE

2. Czas powstania

ślady osadnictwa (brąz, okres wczesno i średniowieczny)

REGUŁY

7. Fotografia z opisem wskazującym orientację w stosunku do sąsiednich terenów lub stron albo z zaznaczonym stanowiskiem archeologicznym

4. Adres

AZP 58-65
nr na obszarze 39
nr w miejscowości 5

5. Przynależność administracyjna

woj. – mazowieckie
powiat – pruszkowski
gmina – Michałowice

6. Formy ochrony

wojewódzka ewidencja
zabytków



Źródło: opracowanie własne na podstawie mapy topograficznej w skali 1:10 000 oraz materiały archiwalne MWKZ

Stanowisko zachowane w małym stopniu. Obecnie teren jest pokryty zabudową mieszkaniową.



10. Wykonanie karty (autor, data i podpis)



ZABYTKI
KOMPLEKSOWO

Dokumentacja, Doradztwo, Dofinansowania

D. Gołębiewska, I. Leszczyńska,
15.12.2020 r.

*Talenczyńska
Gołębiewska*

11. Zatwierdzenie karty (podpis wojewódzkiego konserwatora zabytków)

GEZ

KARTA ADRESOWA STANOWISKA ARCHEOLOGICZNEGO

3. Miejscowość

1. Nazwa

STANOWISKO ARCHEOLOGICZNE

2. Czas powstania

ślady osadnictwa (okres halsztacki)

REGUŁY

7. Fotografia z opisem wskazującym orientację w stosunku do sąsiednich terenów lub stron albo z zaznaczonym stanowiskiem archeologicznym

4. Adres

AZP 58-65
nr na obszarze 40
nr w miejscowości 4

5. Przynależność administracyjna

woj. – mazowieckie
powiat – pruszkowski
gmina – Michałowice

6. Formy ochrony

wojewódzka ewidencja
zabytków

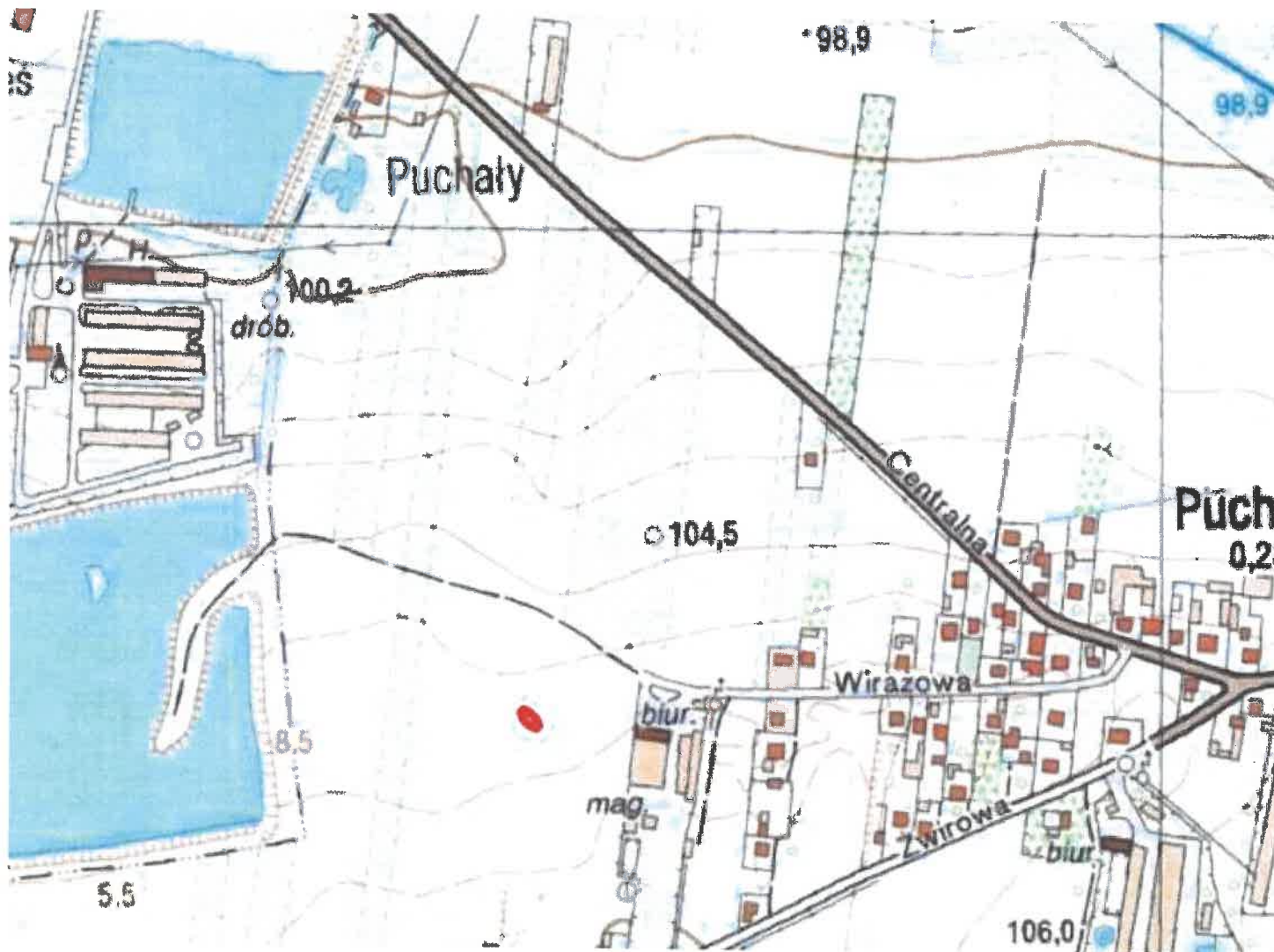

Źródło: opracowanie własne na podstawie mapy topograficznej w skali 1:10 000 oraz materiały archiwalne MWKZ

Stanowisko zachowane w niewielkim stopniu. Prawdopodobnie zniszczone w trakcie budowy trasy Salomea-Wolica. Stanowisko przecinają panele akustyczne.



10. Wykonanie karty (autor, data i podpis)



ZABYTKI
KOMPLEKSOWO

Dokumentacja, Doradztwo, Dofinansowania

D. Gołębiewska, I. Leszczyńska,
15.12.2020 r.

Leszczyńska
Gołębiewska

11. Zatwierdzenie karty (podpis wojewódzkiego konserwatora zabytków)

GEZ

KARTA ADRESOWA STANOWISKA ARCHEOLOGICZNEGO

3. Miejscowość

SOKOŁÓW

1. Nazwa

STANOWISKO ARCHEOLOGICZNE

2. Czas powstania

ślady osadnictwa (neolit, wczesna i epoka brązu)

7. Fotografia z opisem wskazującym orientację w stosunku do sąsiednich terenów lub stron albo z zaznaczonym stanowiskiem archeologicznym

4. Adres

AZP 58-65
nr na obszarze 41
nr w miejscowości 3

5. Przynależność administracyjna

woj. – mazowieckie
powiat – pruszkowski
gmina – Michałowice

6. Formy ochrony

wojewódzka ewidencja
zabytków



Źródło: opracowanie własne na podstawie mapy topograficznej w skali 1:10 000 oraz materiały archiwalne MWKZ

Stanowisko zachowane w dużym stopniu. Obecnie teren nieużytkowany, w przeszłości wykorzystywane na cele rolnicze.



J. Leniowska
Gołębiewka

GEZ

KARTA ADRESOWA STANOWISKA ARCHEOLOGICZNEGO

3. Miejscowość

SOKOŁÓW

1. Nazwa

STANOWISKO ARCHEOLOGICZNE

2. Czas powstania

ślady osadnictwa (wczesny brąz, starożytność)

7. Fotografia z opisem wskazującym orientację w stosunku do sąsiednich terenów lub stron albo z zaznaczonym stanowiskiem archeologicznym

4. Adres

**AZP 58-65
nr na obszarze 42
nr w miejscowości 4**

5. Przynależność administracyjna

woj. – mazowieckie
powiat – pruszkowski
gmina – Michałowice

6. Formy ochrony

województwa ewidencja
zabytków



Źródło: opracowanie własne na podstawie mapy topograficznej w skali 1:10 000 oraz materiały archiwalne MWKZ

Stanowisko zachowane w średnim stopniu. Obecnie teren nieużytkowany, w przeszłości wykorzystywane na cele rolnicze.



10. Wykonanie karty (autor, data i podpis)



ZABYTKI
KOMPLEKSOWO

Dokumentacja, Doradztwo, Dofinansowanie

D. Gołębiewska, I. Leszczyńska,
15.12.2020 r.

T. Leniowski
Gołębiewska

11. Zatwierdzenie karty (podpis wojewódzkiego konserwatora zabytków)

1. Nazwa

STANOWISKO ARCHEOLOGICZNE

2. Czas powstania

ślady osadnictwa (neolit, okres halsztacki), osada (okres wczesno i średniowieczny)

SOKOŁÓW

7. Fotografia z opisem wskazującym orientację w stosunku do sąsiednich terenów lub stron albo z zaznaczonym stanowiskiem archeologicznym

4. Adres

AZP 58-65
nr na obszarze 43
nr w miejscowości 5

5. Przynależność administracyjna

woj. – mazowieckie
powiat – pruszkowski
gmina – Michałowice

6. Formy ochrony

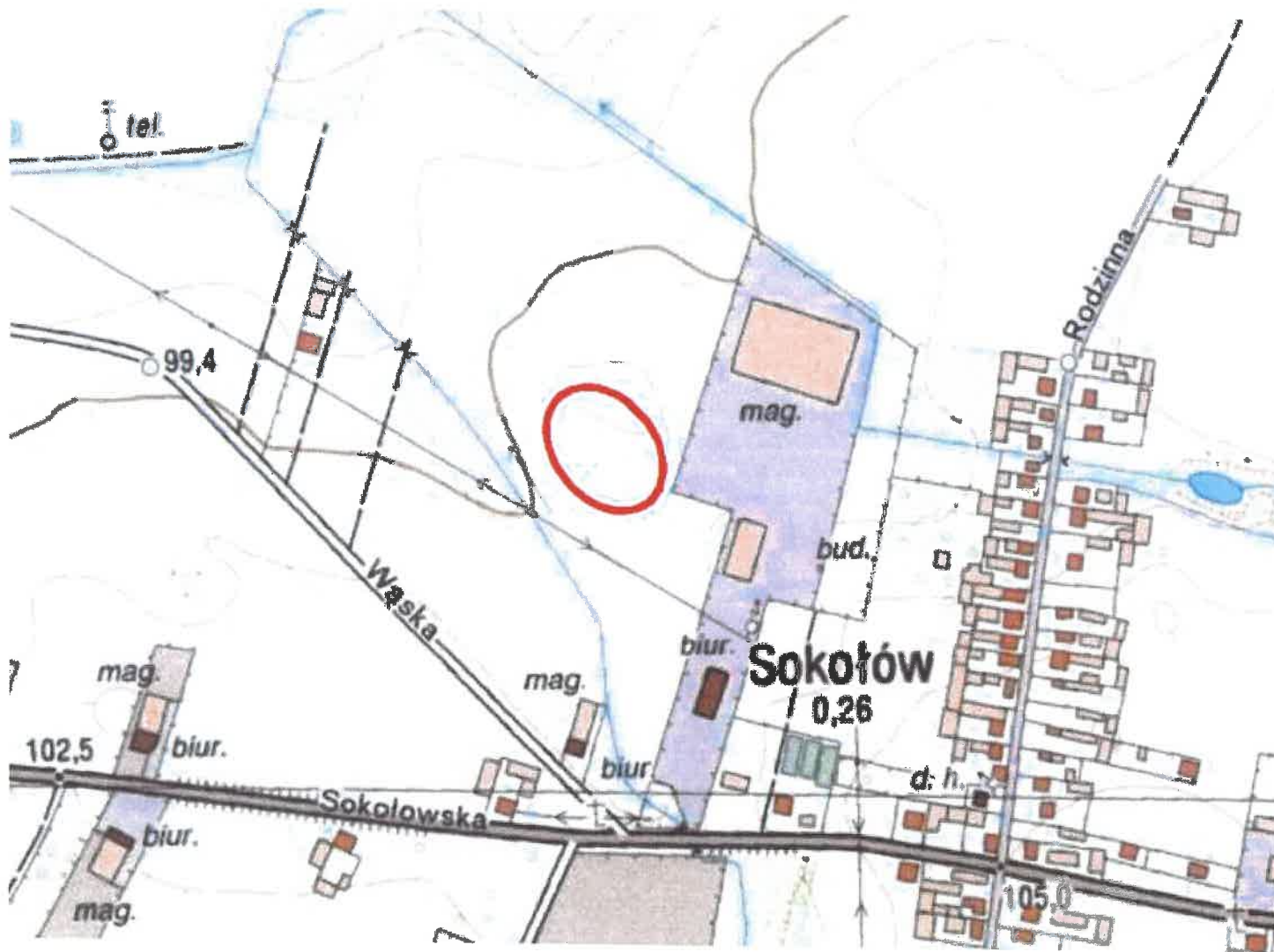
wojewódzka ewidencja
zabytków

Źródło: opracowanie własne na podstawie mapy topograficznej w skali 1:10 000 oraz materiały archiwalne MWKZ

Stanowisko prawdopodobnie niezachowane. Obecnie na terenie stanowiska znajduje się zabudowa przemysłowa.



10. Wykonanie karty (autor, data i podpis)



D. Gołębiewska, I. Leszczyńska,
15.12.2020 r.

*T. Leńczyńska
Gołębiewska*

11. Zatwierdzenie karty (podpis wojewódzkiego konserwatora zabytków)

GEZ

KARTA ADRESOWA STANOWISKA ARCHEOLOGICZNEGO

1. Nazwa

STANOWISKO ARCHEOLOGICZNE

2. Czas powstania

śląd osadnictwa (starożytność, ok. rzymski)
osada (okres wczesno i średniowieczny XII-XV w.)

3. Miejscowość

REGUŁY

7. Fotografia z opisem wskazującym orientację w stosunku do sąsiednich terenów lub stron albo z zaznaczonym stanowiskiem archeologicznym

4. Adres

AZP 58-65
nr na obszarze 44
nr w miejscowości 6

5. Przynależność administracyjna

woj. – mazowieckie
powiat – pruszkowski
gmina – Michałowice

6. Formy ochrony

województwa ewidencja
zabytków
m.p.z.p.

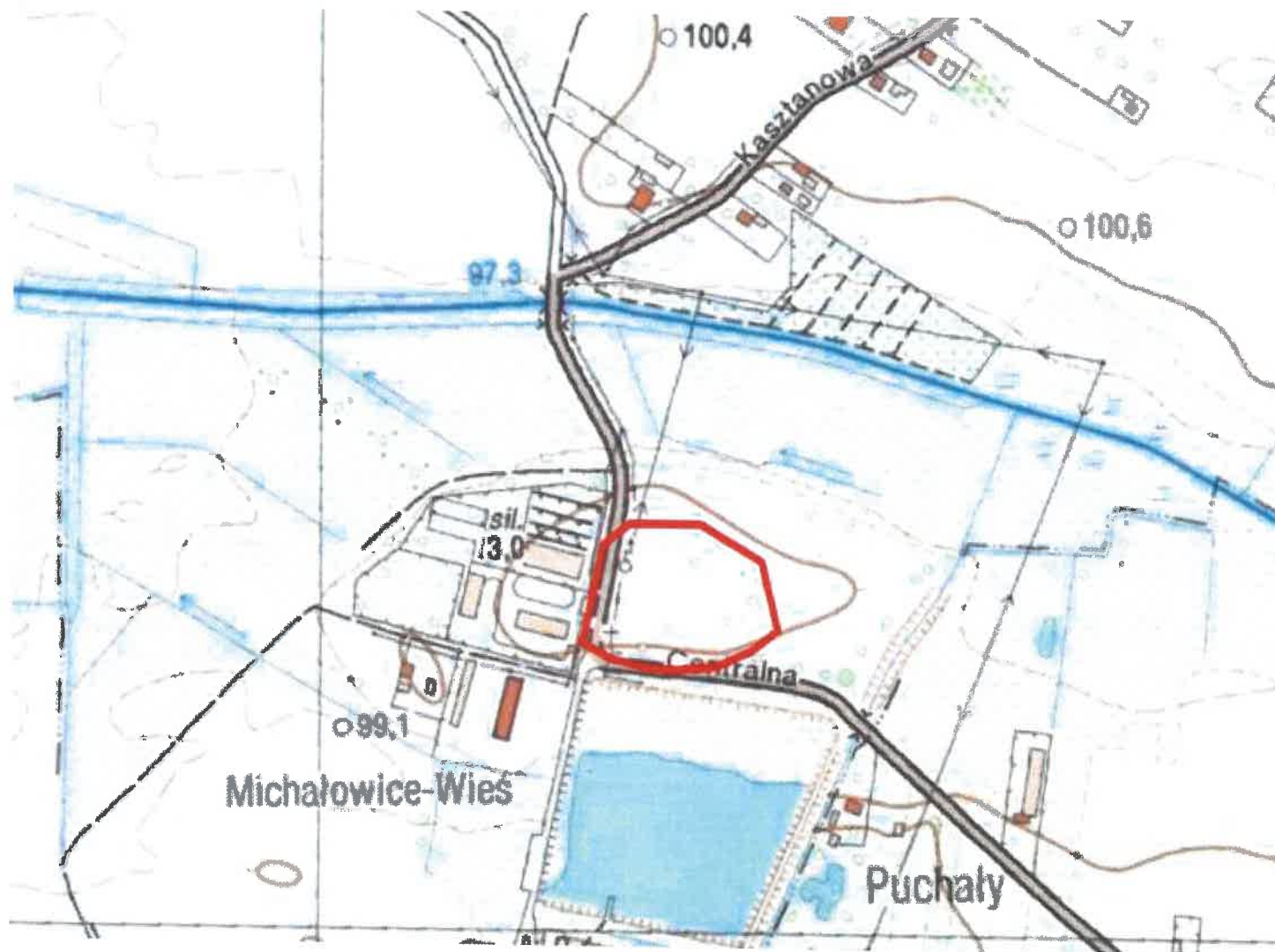

Źródło: opracowanie własne na podstawie mapy topograficznej w skali 1:10 000 oraz materiały archiwalne MWKZ

Stanowisko zachowane w średnim stopniu. Obecnie teren nieużytkowany, w większości pokryty zielenią wysoką.



10. Wykonanie karty (autor, data i podpis)



ZABYTKI
KOMPLEKSOWO

Dokumentacja, Doradztwo, Dofinansowanie

D. Gołębiewska, I. Leszczyńska,
15.12.2020 r.

*Identyfikacja
Gołębiewska*

11. Zatwierdzenie karty (podpis wojewódzkiego konserwatora zabytków)

GEZ

KARTA ADRESOWA STANOWISKA ARCHEOLOGICZNEGO

1. Nazwa

STANOWISKO ARCHEOLOGICZNE

2. Czas powstania

osada (późny okres lateński)

3. Miejscowość

PĘCICE

7. Fotografia z opisem wskazującym orientację w stosunku do sąsiednich terenów lub stron albo z zaznaczonym stanowiskiem archeologicznym

4. Adres

AZP 58-65
nr na obszarze **46**
nr w miejscowości **12**

5. Przynależność administracyjna

woj. – mazowieckie
powiat – pruszkowski
gmina – Michałowice

STANOWISKO ARCHIWALNE

6. Formy ochrony

wojewódzka ewidencja
zabytków

Źródło: materiały archiwalne MWKZ

8. Historia, opis i wartości

9. Stan zachowania i postulaty dotyczące konserwacji

Stanowisko archiwalne.

10. Wykonanie karty (autor, data i podpis)



ZABYTKI
KOMPLEKSOWO

Dokumentacja, Doradztwo, Dofinansowanie

D. Gołębiewska, I. Leszczyńska,
15.12.2020 r.

Talency młde
Gołębiewska

11. Zatwierdzenie karty (podpis wojewódzkiego konserwatora zabytków)

GEZ

KARTA ADRESOWA STANOWISKA ARCHEOLOGICZNEGO

1. Nazwa

STANOWISKO ARCHEOLOGICZNE

2. Czas powstania

śląd osadnictwa (mezolit, epoka brązu, epoka żelaza, o. wpływów zymskich, późn. średniowiecze, nowożytność)

3. Miejscowość

MICHAŁOWICE
WIEŚ

7. Fotografia z opisem wskazującym orientację w stosunku do sąsiednich terenów lub stron albo z zaznaczonym stanowiskiem archeologicznym

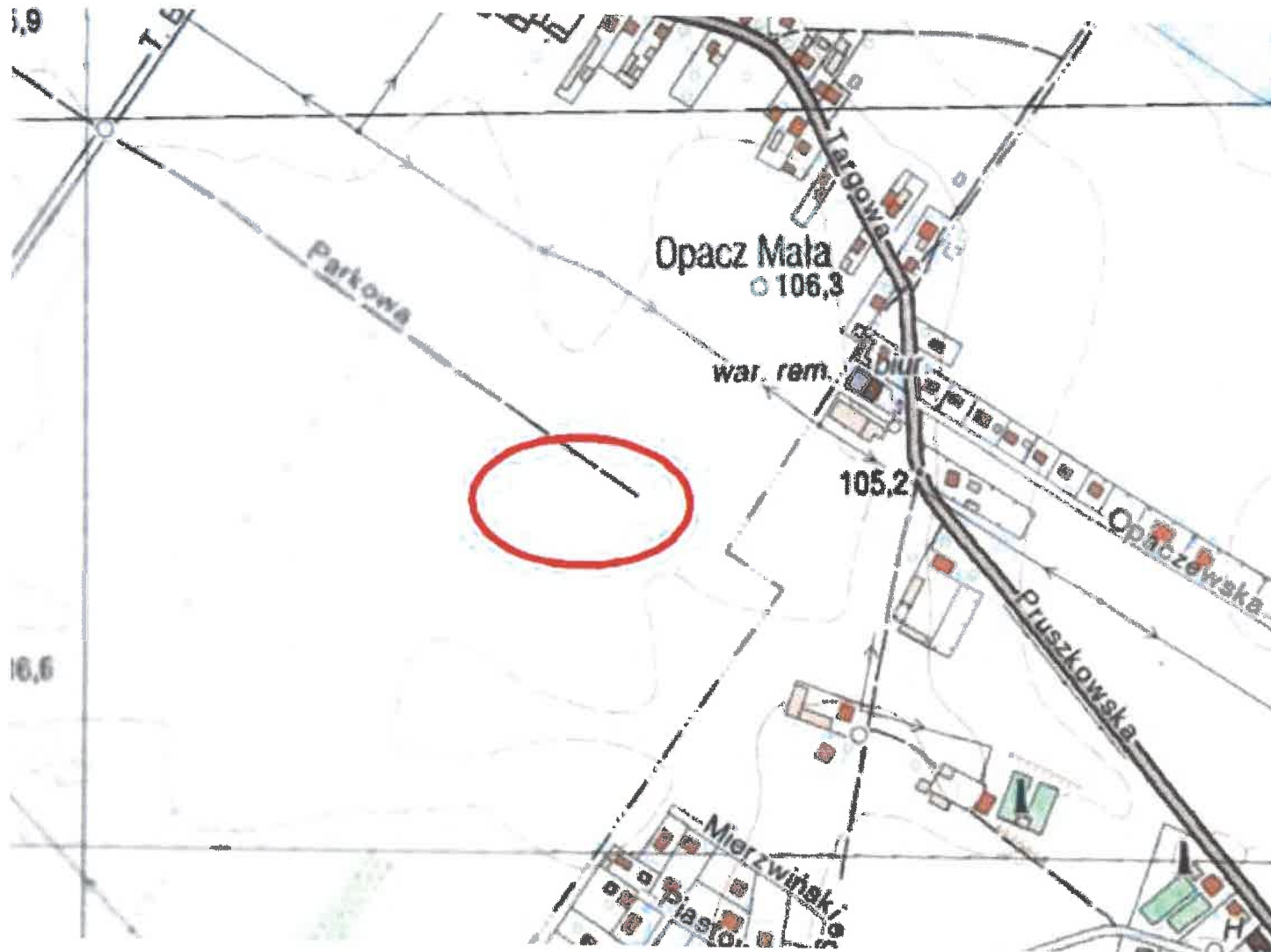

4. Adres

AZP 58-65
nr na obszarze 48
nr w miejscowości 2

5. Przynależność administracyjna

woj. – mazowieckie
powiat – pruszkowski
gmina – Michałowice

6. Formy ochrony

województwa ewidencja
zabytków
m.p.z.p.

Źródło: opracowanie własne na podstawie mapy topograficznej w skali 1:10 000 oraz materiały archiwalne MWKZ

Stanowisko niezachowane. Stanowisko prawdopodobnie zniszczone podczas budowy trasy Salomea-Wolica.



10. Wykonanie karty (autor, data i podpis)



ZABYTKI
KOMPLEKSOWO
Dokumentacja, Doradztwo, Dofinansowanie

D. Gołbiewska, I. Leszczyńska,
15.12.2020 r.

Łukasz...
Gołbiewska

11. Zatwierdzenie karty (podpis wojewódzkiego konserwatora zabytków)

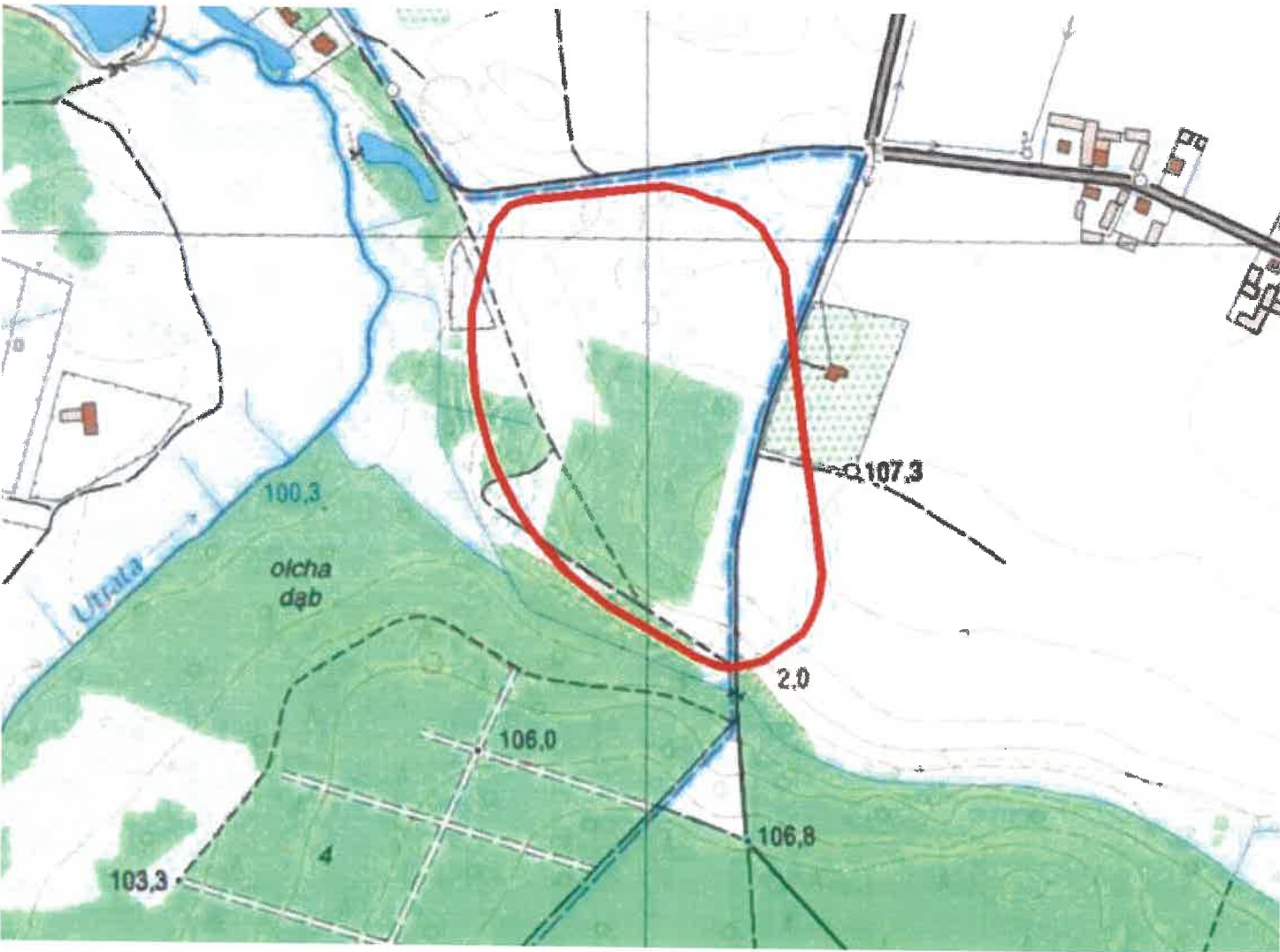
GEZ	KARTA ADRESOWA STANOWISKA ARCHEOLOGICZNEGO		3. Miejscowość PĘCICE			
1. Nazwa STANOWISKO ARCHEOLOGICZNE	2. Czas powstania osada? (k. lużycka); osada (średniowiecze); cmentarzysko (okres wpływów rzymskich)					
7. Fotografia z opisem wskazującym orientację w stosunku do sąsiednich terenów lub stron albo z zaznaczonym stanowiskiem archeologicznym			4. Adres			
			AZP 59-64 nr na obszarze 1 nr w miejscowości 1			
			5. Przynależność administracyjna			woj. – mazowieckie powiat – pruszkowski gmina – Michałowice
			6. Formy ochrony			województwa ewidencja zabytków

Źródło: opracowanie własne na podstawie mapy topograficznej w skali 1:10 000 oraz materiały archiwalne MWKZ

Stanowisko zachowane w średnim stopniu. W większości teren jest obecnie pokryty zielenią wysoką. Miejscami występuje zabudowa mieszkalna jednorodzinna.



10. Wykonanie karty (autor, data i podpis)



ZABYTKI
KOMPLEKSOWO

Dokumentacja, Doradztwo, Dofinansowania
D. Gołębiewska, I. Leszczyńska,
15.12.2020 r.

J. Leszczyńska
Gołębiewska

11. Zatwierdzenie karty (podpis wojewódzkiego konserwatora zabytków)

1. Nazwa

STANOWISKO ARCHEOLOGICZNE

2. Czas powstania

osady (starożytność, okres halszacki, późny okres lateński/okres wpływów rzymskich, wczesne średniowiecze XII-XIII w., średniowiecze-nowożytność XIV-XVII w.); ? (epoka brązu); osada wytwórcza? (okres rzymski)

GRANICA

7. Fotografia z opisem wskazującym orientację w stosunku do sąsiednich terenów lub stron albo z zaznaczonym stanowiskiem archeologicznym

4. Adres

AZP 59-64
nr na obszarze 2
nr w miejscowości -

5. Przynależność administracyjna

woj. – mazowieckie
powiat – pruszkowski
gmina – Michałowice

6. Formy ochrony

województwa ewidencja
zabytków
m.p.z.p.

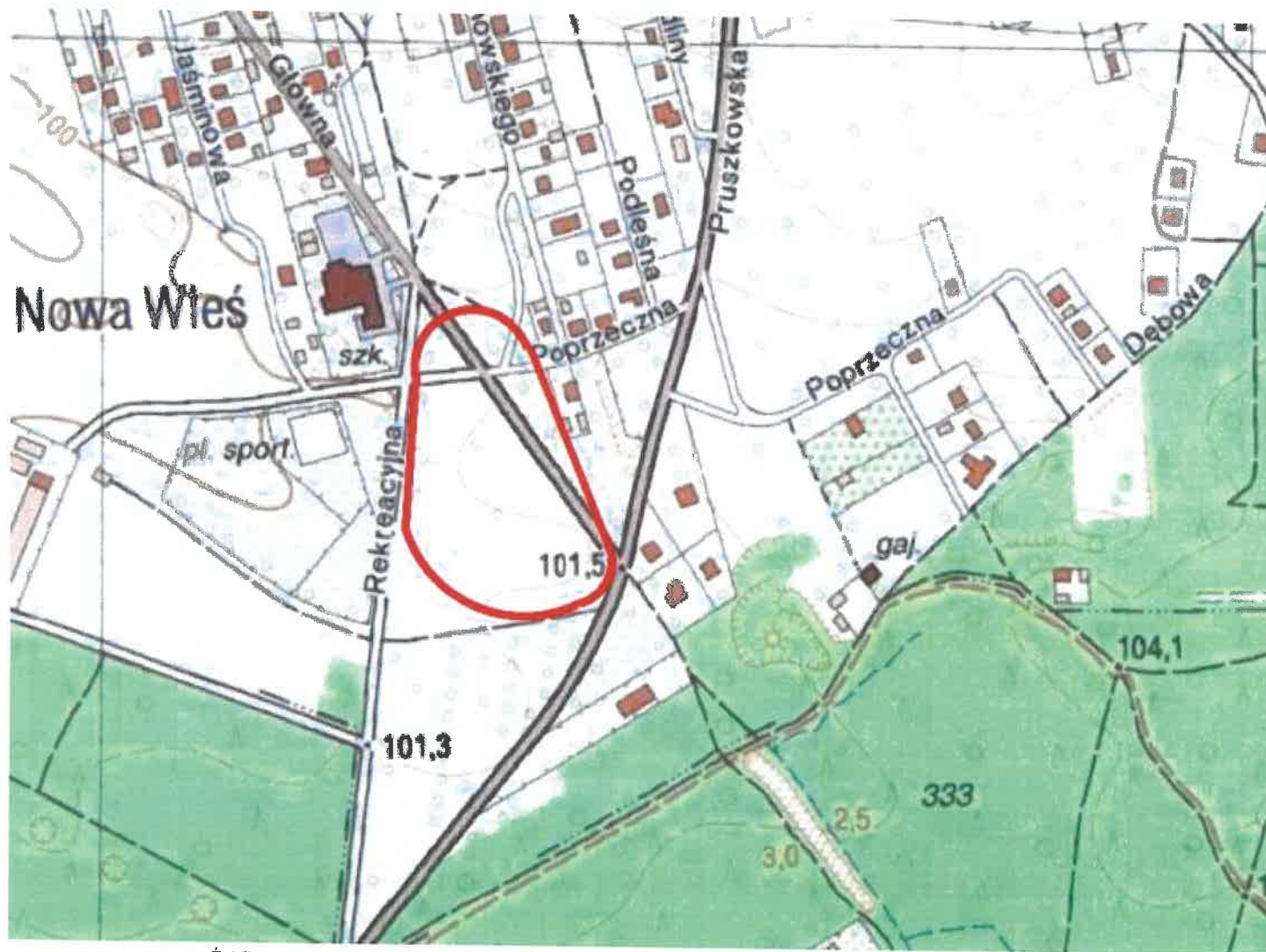

Źródło: opracowanie własne na podstawie mapy topograficznej w skali 1:10 000 oraz materiały archiwalne MWKZ

Stanowisko zachowane w małym stopniu. W większości teren zabudowany.



10. Wykonanie karty (autor, data i podpis)



ZABYTKI
KOMPLEKSOWO

Dokumentacja, Doradztwo, Dofinansowanie

D. Gołębiewska, I. Leszczyńska,
15.12.2020 r.

J. Lenarczyńska
Gołębiewska

11. Zatwierdzenie karty (podpis wojewódzkiego konserwatora zabytków)

1. Nazwa

STANOWISKO ARCHEOLOGICZNE

2. Czas powstania

osada (starożytność)

GRANICA

7. Fotografia z opisem wskazującym orientację w stosunku do sąsiednich terenów lub stron albo z zaznaczonym stanowiskiem archeologicznym

4. Adres

AZP 59-64
nr na obszarze 3
nr w miejscowości 2

5. Przynależność administracyjna

woj. – mazowieckie
powiat – pruszkowski
gmina – Michałowice

6. Formy ochrony

wojewódzka ewidencja
zabytków
m.p.z.p.

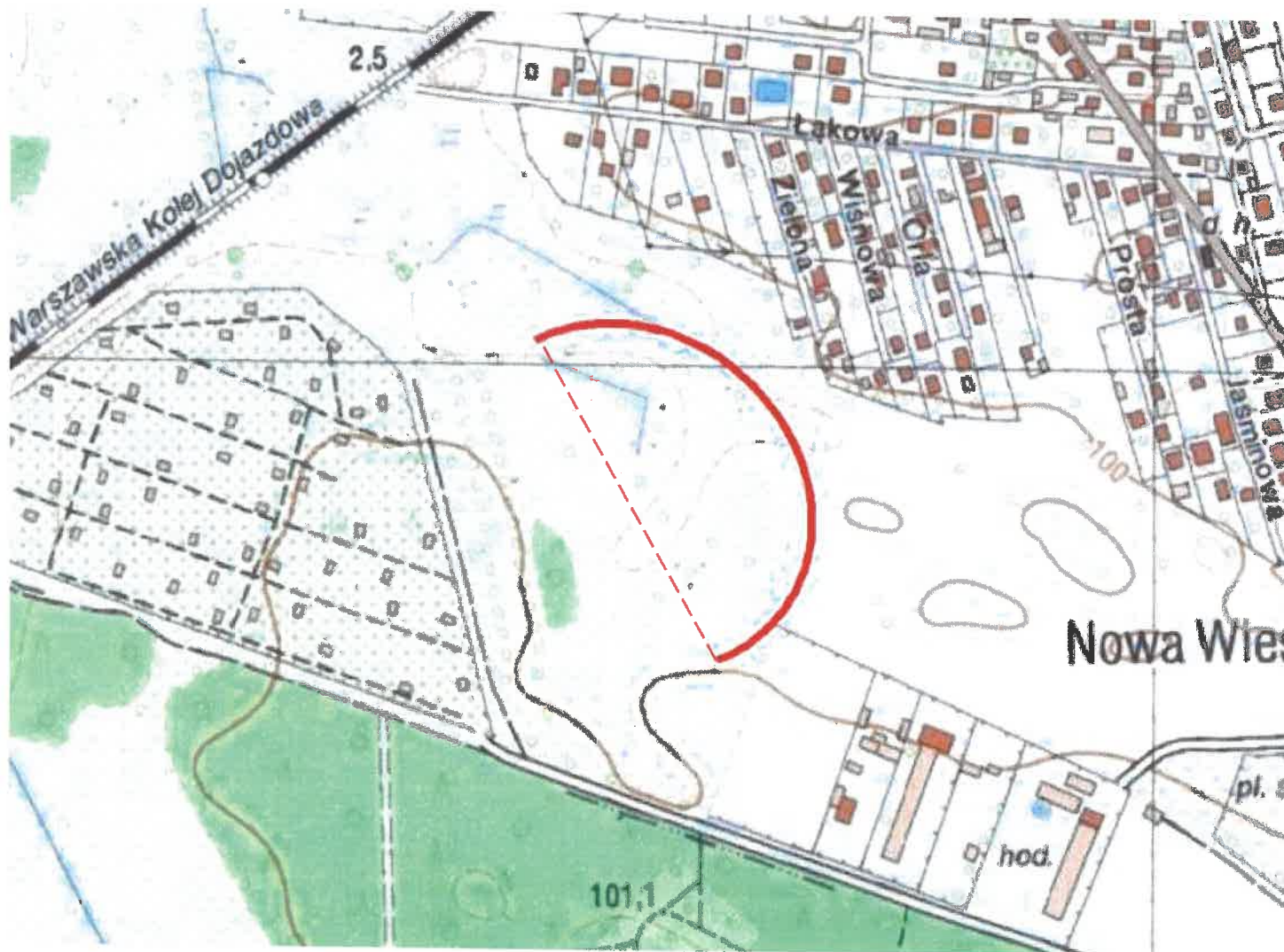

Źródło: opracowanie własne na podstawie mapy topograficznej w skali 1:10 000 oraz materiały archiwalne MWKZ

Stanowisko zachowane w dużym stopniu. Teren nieużytkowany z występującą miejscowo zielenią wysoką.



10. Wykonanie karty (autor, data i podpis)



**ZABYTKI
KOMPLEKSOWO**

Do dokumentacji, Doradztwo, Dofinansowanie
D. Gołębiewska, I. Leszczyńska,
15.12.2020 r.

T. Leszczyńska
Gołębiewka

11. Zatwierdzenie karty (podpis wojewódzkiego konserwatora zabytków)

1. Nazwa

STANOWISKO ARCHEOLOGICZNE

2. Czas powstania

cmentarzysko (brąz)

KOMORÓW

7. Fotografia z opisem wskazującym orientację w stosunku do sąsiednich terenów lub stron albo z zaznaczonym stanowiskiem archeologicznym

4. Adres

AZP 59-64
nr na obszarze 6
nr w miejscowości 1

5. Przynależność administracyjna

woj. – mazowieckie
powiat – pruszkowski
gmina – Michałowice

6. Formy ochrony

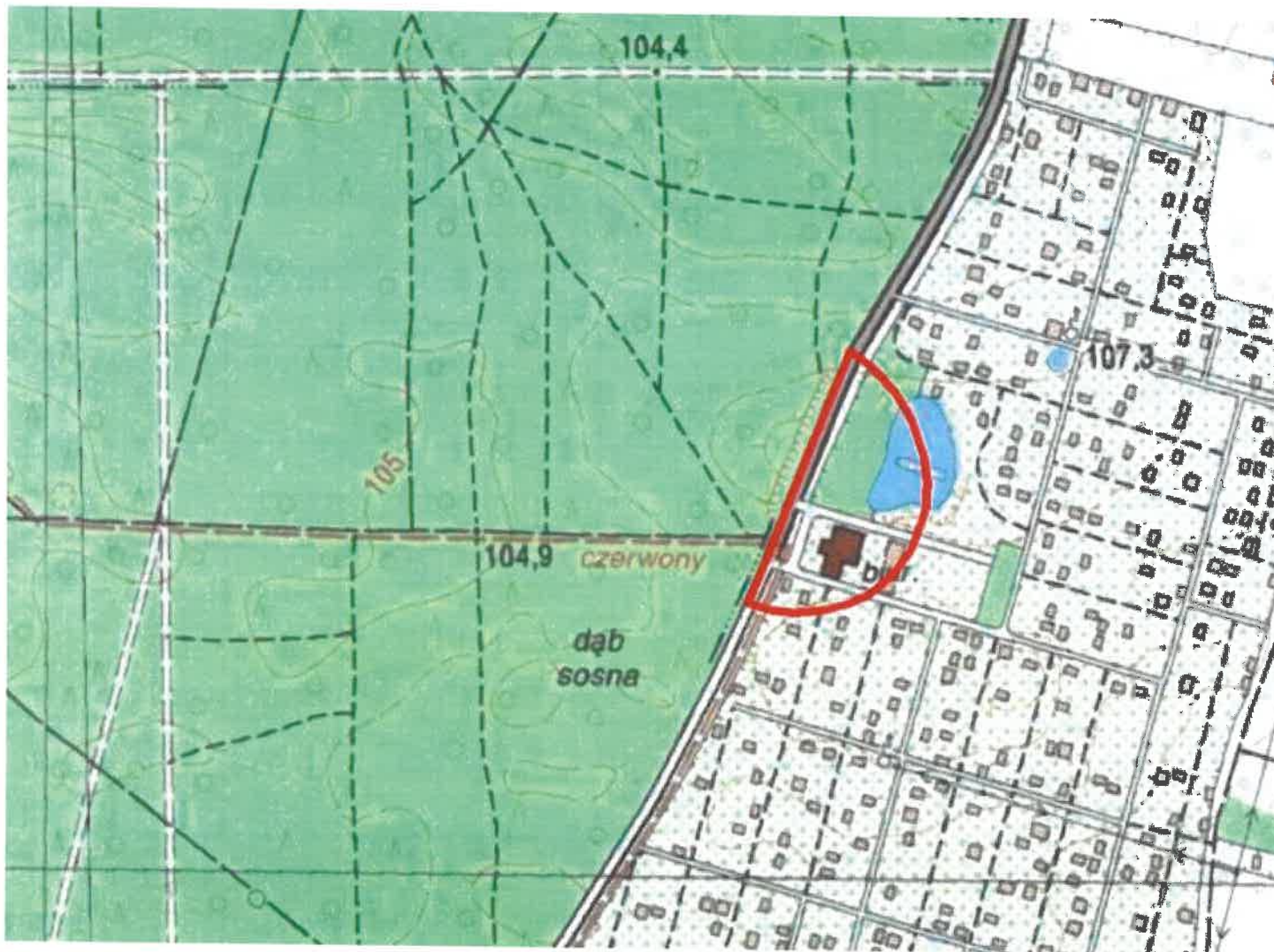
wojewódzka ewidencja
zabytków
m.p.z.p.

Źródło: opracowanie własne na podstawie mapy topograficznej w skali 1:10 000 oraz materiały archiwalne MWKZ

Stanowisko zachowane w małym stopniu. Teren zabudowany w południowej części, we wschodniej znajduje się stawi. Pozostałą część pokrywa zieleń wysoka.



10. Wykonanie karty (autor, data i podpis)



ZABYTKI
KOMPLEKSOWO

Dokumentacja, Doradztwo, Dofinansowanie

D. Gołębiewska, I. Leszczyńska,
15.12.2020 r.

T. Leszczyńska
Gołębiewska

11. Zatwierdzenie karty (podpis wojewódzkiego konserwatora zabytków)

GEZ

KARTA ADRESOWA STANOWISKA ARCHEOLOGICZNEGO

3. Miejscowość

SUCHY LAS

1. Nazwa

STANOWISKO ARCHEOLOGICZNE

2. Czas powstania

osada (wczesna epoka brązu), wczesne średniowiecze

7. Fotografia z opisem wskazującym orientację w stosunku do sąsiednich terenów lub stron albo z zaznaczonym stanowiskiem archeologicznym

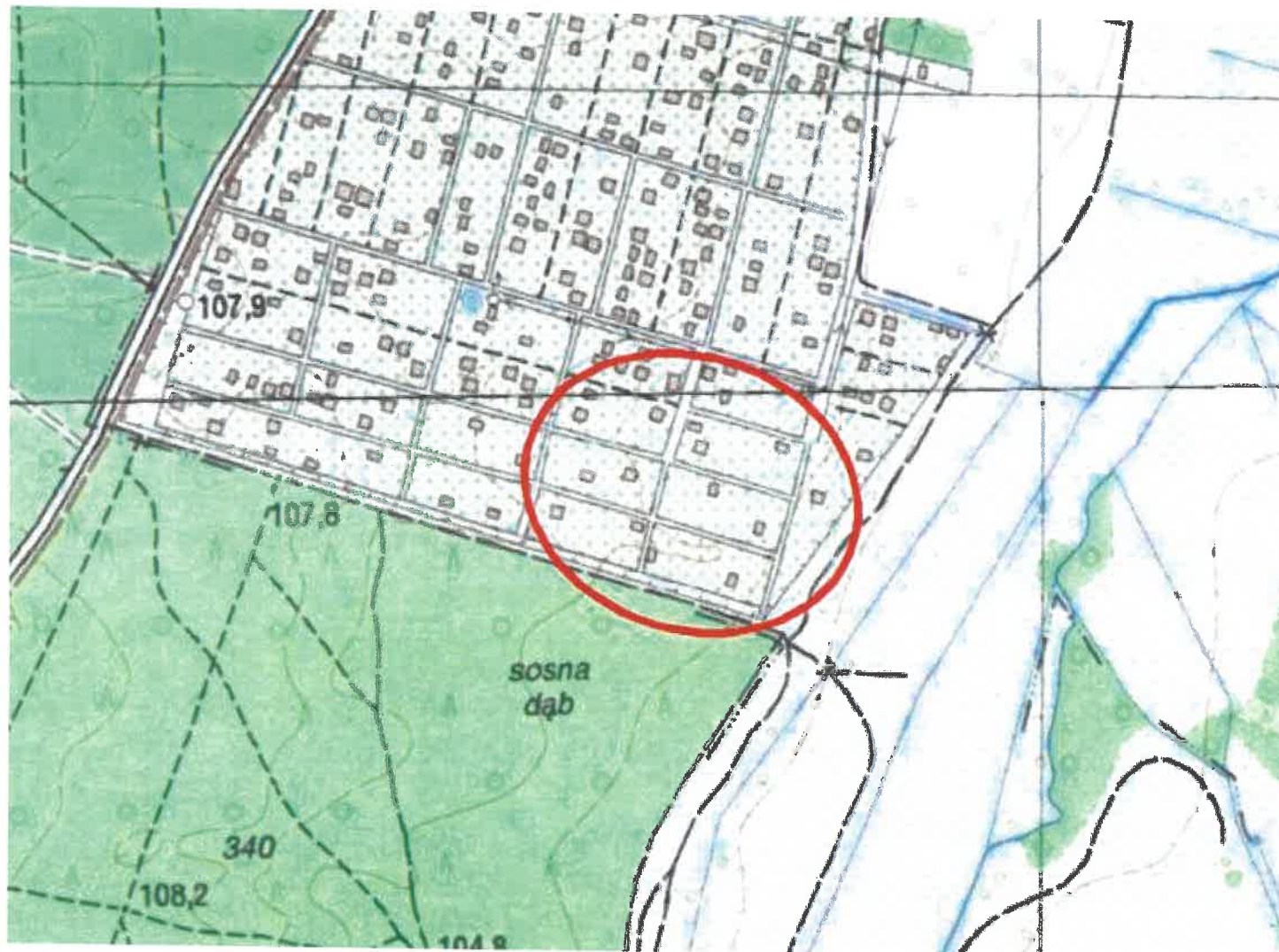

4. Adres

AZP 59-64
nr na obszarze 7
nr w miejscowości

5. Przynależność administracyjna

woj. – mazowieckie
powiat – pruszkowski
gmina – Michałowice

6. Formy ochrony

wojewódzka ewidencja
zabytków

Źródło: opracowanie własne na podstawie mapy topograficznej w skali 1:10 000 oraz materiały archiwalne MWKZ

Stanowisko zachowane w niewielkim stopniu. Teren zabudowany domami jednorodzinnymi



10. Wykonanie karty (autor, data i podpis)



ZABYTKI
KOMPLEKSOWO

Dokumentacja, Doradztwo, Dofinansowanie

D. Gołębiewska, I. Leszczyńska,
15.12.2020 r.

Talbotyńska
Gołębiewska

11. Zatwierdzenie karty (podpis wojewódzkiego konserwatora zabytków)

GEZ

KARTA ADRESOWA STANOWISKA ARCHEOLOGICZNEGO

3. Miejscowość

SUCHY LAS

1. Nazwa

STANOWISKO ARCHEOLOGICZNE

2. Czas powstania

osada (starożytność, wczesny brąz)

7. Fotografia z opisem wskazującym orientację w stosunku do sąsiednich terenów lub stron albo z zaznaczonym stanowiskiem archeologicznym

4. Adres

AZP 59-64
nr na obszarze 9
nr w miejscowości

5. Przynależność administracyjna

woj. – mazowieckie
powiat – pruszkowski
gmina – Michałowice

6. Formy ochrony

wojewódzka ewidencja
zabytków

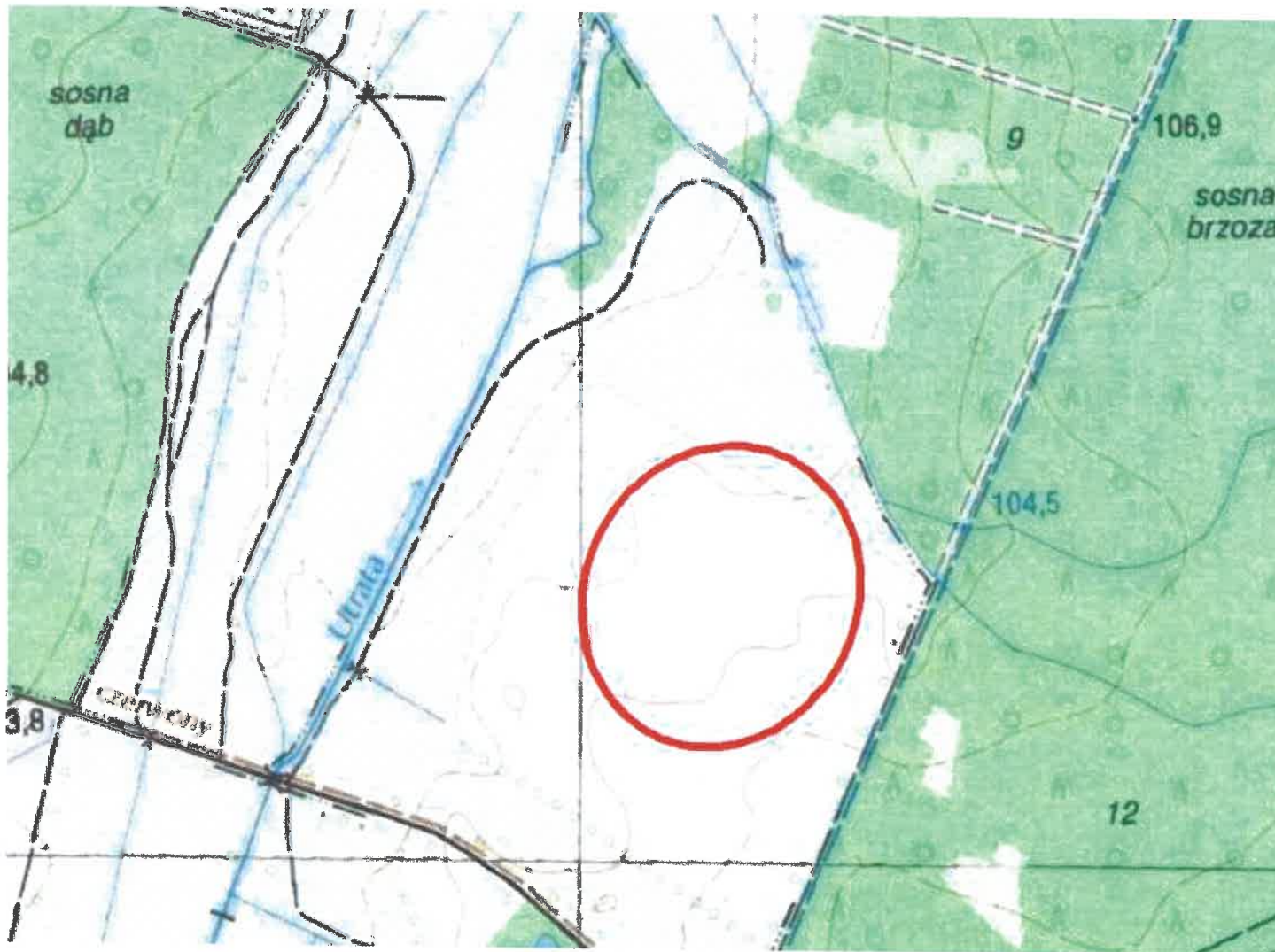

Źródło: opracowanie własne na podstawie mapy topograficznej w skali 1:10 000 oraz materiały archiwalne MWKZ

Stanowisko zachowane w dużym stopniu. Teren nieużytkowany. Miejscowo występuje zielen wysoka.



10. Wykonanie karty (autor, data i podpis)



D. Gołębiewska, I. Leszczyńska,
15.12.2020 r.

J. Leszczyńska
Gołębiewska

11. Zatwierdzenie karty (podpis wojewódzkiego konserwatora zabytków)

1. Nazwa

STANOWISKO ARCHEOLOGICZNE

2. Czas powstania

miejsce produkcji żelaza (późny okres lateński, okres wpływów rzymskich)

3. Miejscowość

SUCHY LAS

7. Fotografia z opisem wskazującym orientację w stosunku do sąsiednich terenów lub stron albo z zaznaczonym stanowiskiem archeologicznym

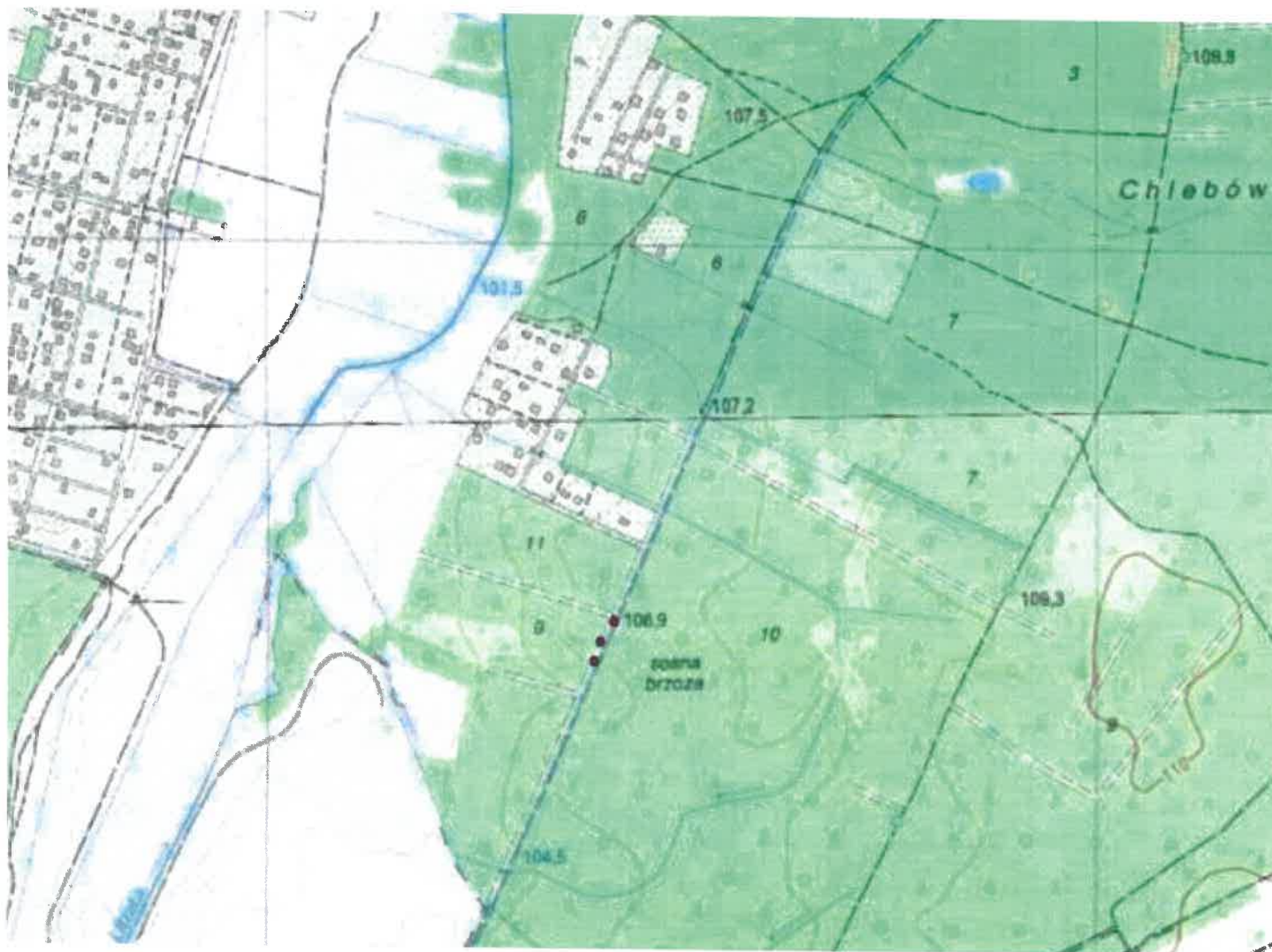

4. Adres

AZP 59-64
nr na obszarze 15
nr w miejscowości

5. Przynależność administracyjna

woj. – mazowieckie
powiat – pruszkowski
gmina – Michałowice

6. Formy ochrony

wojewódzka ewidencja
zabytków

Źródło: opracowanie własne na podstawie mapy topograficznej w skali 1:10 000 oraz materiały archiwalne MWKZ

Stan zachowania dobry. Stanowisko zlokalizowane na terenie leśnej drogi.



10. Wykonanie karty (autor, data i podpis)



ZABYTKI
KOMPLEKSOWO

Dokumentacja, Doradztwo, Dofinansowanie
D. Gołębiewska, I. Leszczyńska,
15.12.2020 r.

Leszczyńska
Gołębiewska

11. Zatwierdzenie karty (podpis wojewódzkiego konserwatora zabytków)

GEZ

KARTA ADRESOWA STANOWISKA ARCHEOLOGICZNEGO

3. Miejscowość

1. Nazwa

STANOWISKO ARCHEOLOGICZNE

2. Czas powstania

miejsce produkcji żelaza (późny okres lateński, okres wpływów rzymskich)

SUCHY LAS

7. Fotografia z opisem wskazującym orientację w stosunku do sąsiednich terenów lub stron albo z zaznaczonym stanowiskiem archeologicznym

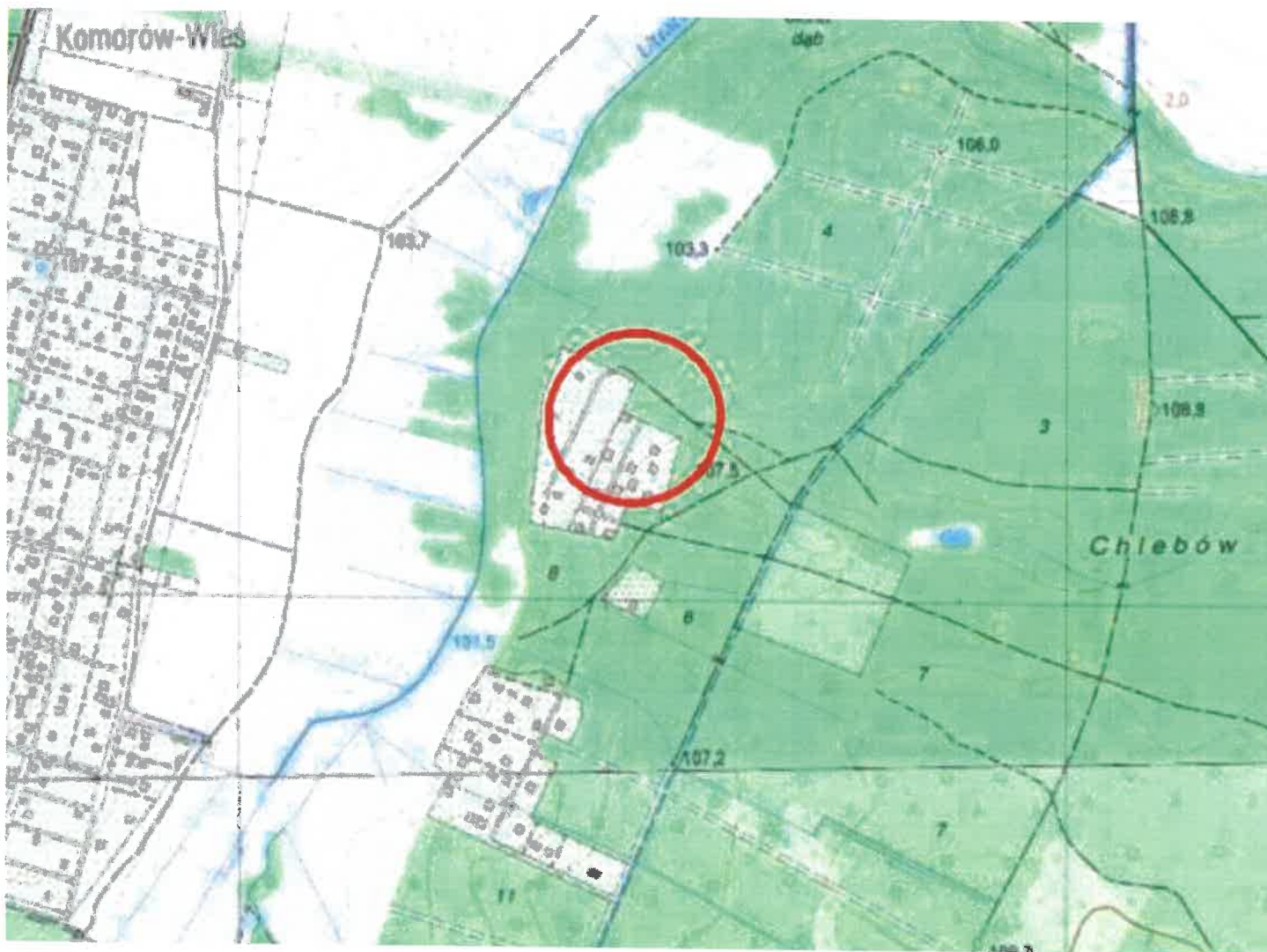

4. Adres

AZP 59-64
nr na obszarze **21**
nr w miejscowości **3**

5. Przynależność administracyjna

woj. – mazowieckie
powiat – pruszkowski
gmina – Michałowice

6. Formy ochrony

wojewódzka ewidencja
zabytków

Źródło: opracowanie własne na podstawie mapy topograficznej w skali 1:10 000 oraz materiały archiwalne MWKZ

Stan zachowania stanowiska niewielki. Teren w całości pokryty zielenią wysoką.



10. Wykonanie karty (autor, data i podpis)



ZABYTKI
KOMPLEKSOWO

Dokumentacja, Doradztwo, Dofinansowania
D. Gołębiewska, I. Leszczyńska,
15.12.2020 r.

Gołębiewska
Gołębiewska

11. Zatwierdzenie karty (podpis wojewódzkiego konserwatora zabytków)