

GEZ

KARTA ADRESOWA STANOWISKA ARCHEOLOGICZNEGO

3. Miejscowość

1. Nazwa

STANOWISKO ARCHEOLOGICZNE

2. Czas powstania

osada (okres wpływów rzymskich)

NOWA WIEŚ
(HELENÓW)

7. Fotografia z opisem wskazującym orientację w stosunku do sąsiednich terenów lub stron albo z zaznaczonym stanowiskiem archeologicznym

4. Adres

AZP 58-64
nr na obszarze **12**
nr w miejscowości **1**

5. Przynależność administracyjna

woj. – mazowieckie
powiat – pruszkowski
gmina – Michałowice

6. Formy ochrony

wojewódzka ewidencja
zabytków

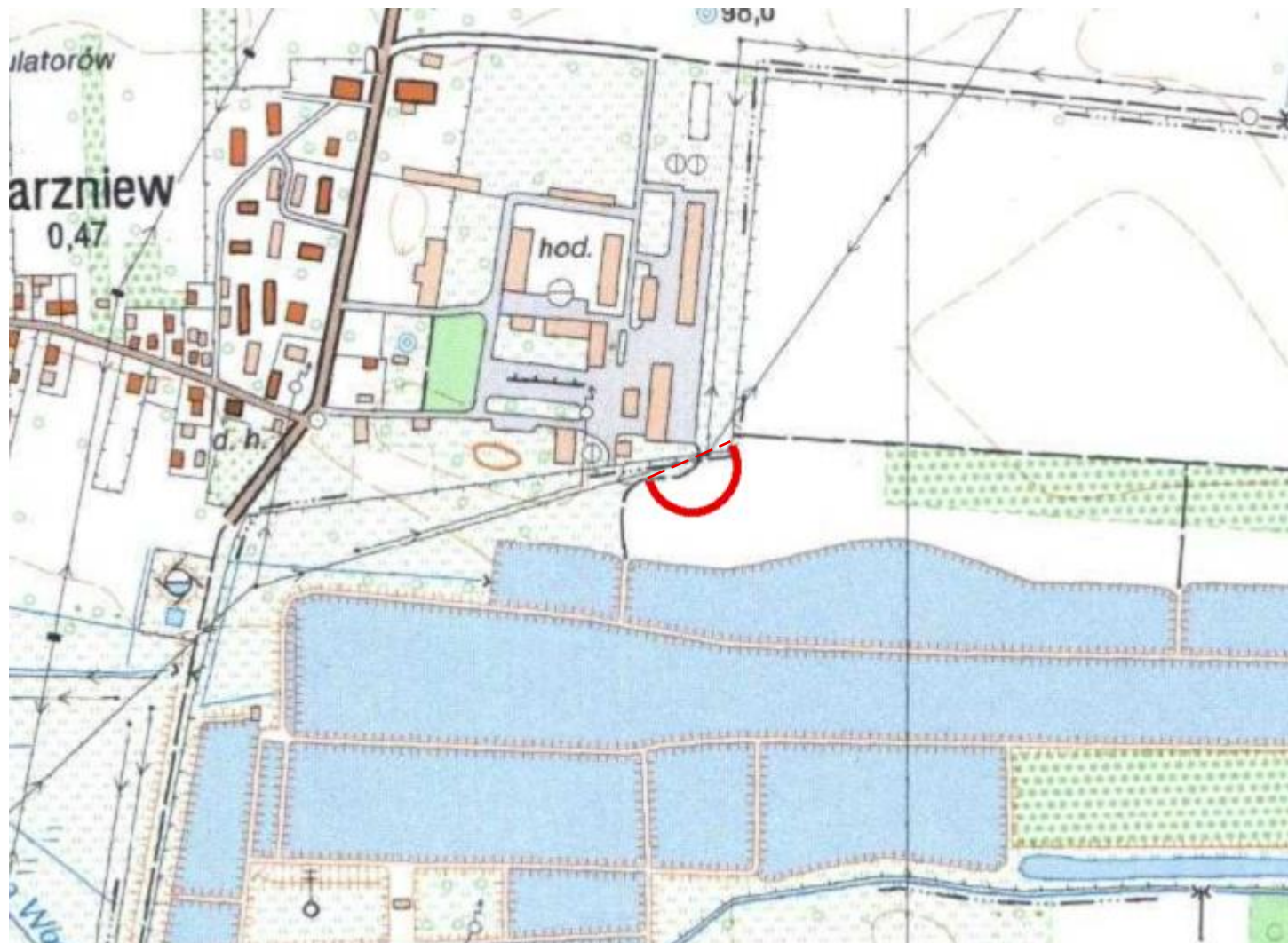

Źródło: opracowanie własne na podstawie mapy topograficznej w skali 1:10 000 oraz materiały archiwalne MWKZ

Stanowisko jest zlokalizowane na terenie zamkniętym Ośrodka Reprezentacyjnego MON. Teren jest nieużytkowany, okresowo koszony. Przez część stanowiska przechodzi gruntowa droga wewnętrzna.



GEZ

KARTA ADRESOWA STANOWISKA ARCHEOLOGICZNEGO

1. Nazwa

STANOWISKO ARCHEOLOGICZNE

2. Czas powstania

osada (późny okres lateński, okres wpływów rzymskich, starożytność)
ślad osadnictwa (neolit); cmentarzysko (okres lateński)
miejsce produkcji żelaza (późny okres lateński, okres rzymski)

3. Miejscowość

NOWA WIEŚ
(HELENÓW)

7. Fotografia z opisem wskazującym orientację w stosunku do sąsiednich terenów lub stron albo z zaznaczonym stanowiskiem archeologicznym

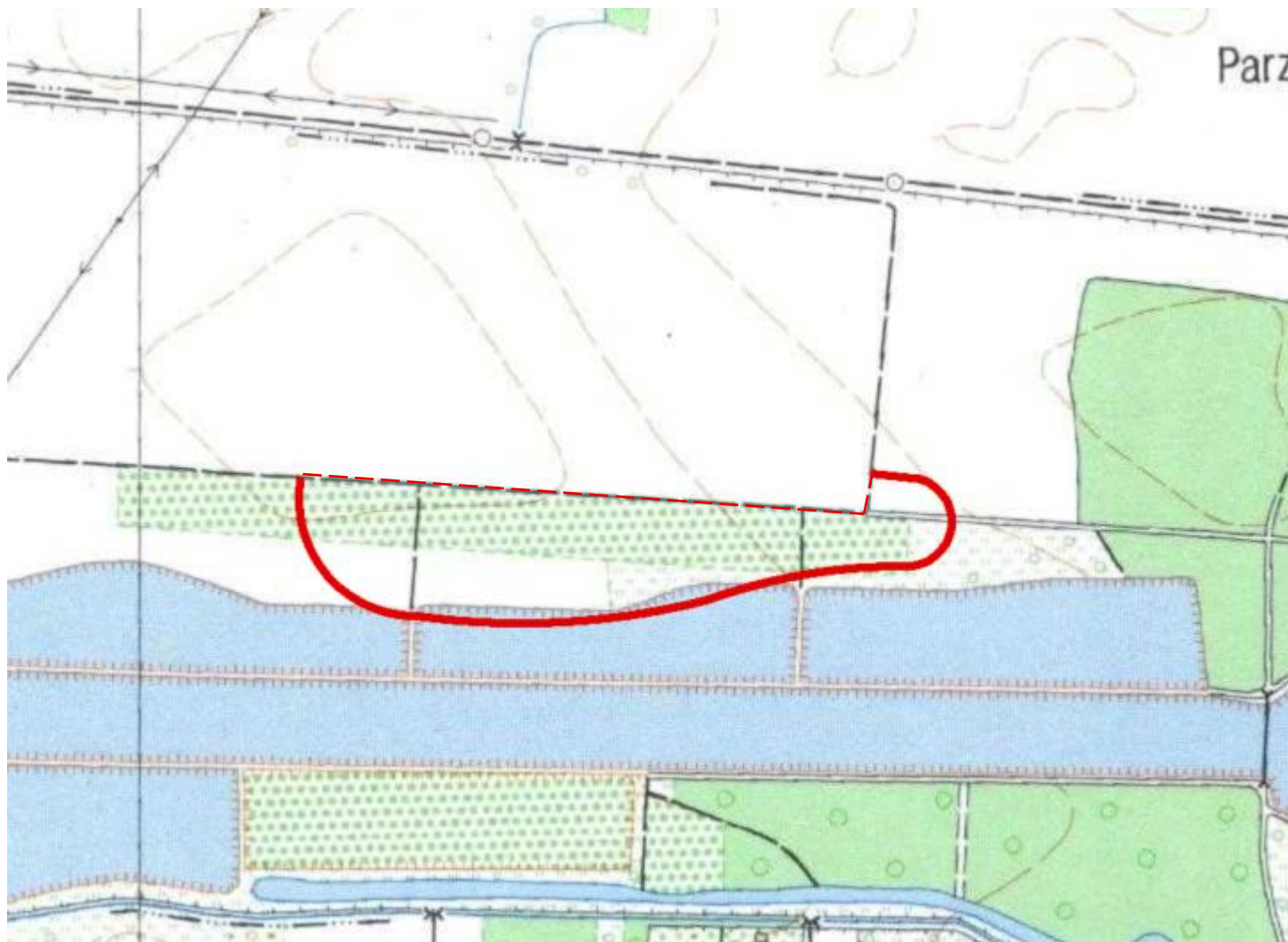

4. Adres

AZP 58-64
nr na obszarze **13**
nr w miejscowości **2**

5. Przynależność administracyjna

woj. – mazowieckie
powiat – pruszkowski
gmina – Michałowice

6. Formy ochrony

wojewódzka ewidencja
zabytków
m.p.z.p.

Źródło: opracowanie własne na podstawie mapy topograficznej w skali 1:10 000 oraz materiały archiwalne MWKZ

Stanowisko jest zlokalizowane na terenie zamkniętym Ośrodka Reprezentacyjnego MON. Teren jest nieużytkowany, okresowo koszony. Część stanowiska jest zlokalizowana w granicach stawów.



10. Wykonanie karty (autor, data i podpis)



D. Gołębiewska, I. Leszczyńska,
15.12.2020 r.

11. Zatwierdzenie karty (podpis wojewódzkiego konserwatora zabytków)

GEZ

KARTA ADRESOWA STANOWISKA ARCHEOLOGICZNEGO

1. Nazwa

STANOWISKO ARCHEOLOGICZNE

2. Czas powstania

ślady osadnictwa (okres halsztacki i lateński, okres wczesnośredniowieczny XII w.), cmentarzysko (okres wpływów rzymskich)

3. Miejscowość

PĘCICE

7. Fotografia z opisem wskazującym orientację w stosunku do sąsiednich terenów lub stron albo z zaznaczonym stanowiskiem archeologicznym

4. Adres

AZP 58-65
nr na obszarze **1**
nr w miejscowości **2**

5. Przynależność administracyjna

woj. – mazowieckie
powiat – pruszkowski
gmina – Michałowice

6. Formy ochrony

wojewódzka ewidencja
zabytków



Źródło: opracowanie własne na podstawie mapy topograficznej w skali 1:10 000 oraz materiały archiwalne MWKZ

Stanowisko jest zlokalizowane na terenie gruntów rolnych. Prawdopodobnie częściowo zniszczone w wyniku orki.



10. Wykonanie karty (autor, data i podpis)



D. Gołębiewska, I. Leszczyńska,
15.12.2020 r.

11. Zatwierdzenie karty (podpis wojewódzkiego konserwatora zabytków)

GEZ

KARTA ADRESOWA STANOWISKA ARCHEOLOGICZNEGO

3. Miejscowość

PĘCICE

1. Nazwa

STANOWISKO ARCHEOLOGICZNE

2. Czas powstania

ślady osadnictwa (starożytność, okres wczesno i średniowieczny),
miejsce produkcji żelaza (późny okres lateński-okres wpływów
rzymskich)

7. Fotografia z opisem wskazującym orientację w stosunku do sąsiednich terenów lub stron albo z zaznaczonym stanowiskiem archeologicznym

4. Adres

AZP 58-65
nr na obszarze 2
nr w miejscowości 3

5. Przynależność administracyjna

woj. – mazowieckie
powiat – pruszkowski
gmina – Michałowice

6. Formy ochrony

województwa ewidencja
zabytków



Źródło: opracowanie własne na podstawie mapy topograficznej w skali 1:10 000 oraz materiały archiwalne MWKZ

Stanowisko jest zlokalizowane na terenie gruntów rolnych. Prawdopodobnie częściowo zniszczone w wyniku orki.



10. Wykonanie karty (autor, data i podpis)



D. Gołębiewska, I. Leszczyńska,
15.12.2020 r.

11. Zatwierdzenie karty (podpis wojewódzkiego konserwatora zabytków)

GEZ	KARTA ADRESOWA STANOWISKA ARCHEOLOGICZNEGO		3. Miejscowość
1. Nazwa STANOWISKO ARCHEOLOGICZNE	2. Czas powstania cmentarzysko i osada (halszacki i lateński); cmentarzysko? (poźny lateński, wczesny okres rzymski); osada (okres wpływów rzymskich – środkowy i późny); miejsce produkcji żelaza (okres rzymski); ślad osadnictwa (okres wczesnego średniowiecza/średniowiecza, XIII-XIV w.)		PĘCICE
7. Fotografia z opisem wskazującym orientację w stosunku do sąsiednich terenów lub stron albo z zaznaczonym stanowiskiem archeologicznym			4. Adres
			AZP 58-65 nr na obszarze 3 nr w miejscowości 4
			5. Przynależność administracyjna woj. – mazowieckie powiat – pruszkowski gmina – Michałowice
			6. Formy ochrony nr rejestru: 83 data wpisu: 15 stycznia 1973

Źródło: opracowanie własne na podstawie mapy topograficznej w skali 1:10 000 oraz materiały archiwalne MWKZ

Stanowisko jest zlokalizowane na terenie nieużytkowanym rolniczo. W centralnej części znajduje się nieużytkowany cmentarz wojenny z 1914 r.



GEZ

KARTA ADRESOWA STANOWISKA ARCHEOLOGICZNEGO

1. Nazwa

STANOWISKO ARCHEOLOGICZNE

2. Czas powstania

hutnicza osada produkcyjna (okres rzymski – środkowy i późny);
ślad osadnictwa (wczesne średniowiecze)

3. Miejscowość

PĘCICE

7. Fotografia z opisem wskazującym orientację w stosunku do sąsiednich terenów lub stron albo z zaznaczonym stanowiskiem archeologicznym

4. Adres

AZP 58-65
nr na obszarze **4**
nr w miejscowości **12**

5. Przynależność administracyjna

woj. – mazowieckie
powiat – pruszkowski
gmina – Michałowice

6. Formy ochrony

nr rejestru: 111
data wpisu: 26 marca 1975

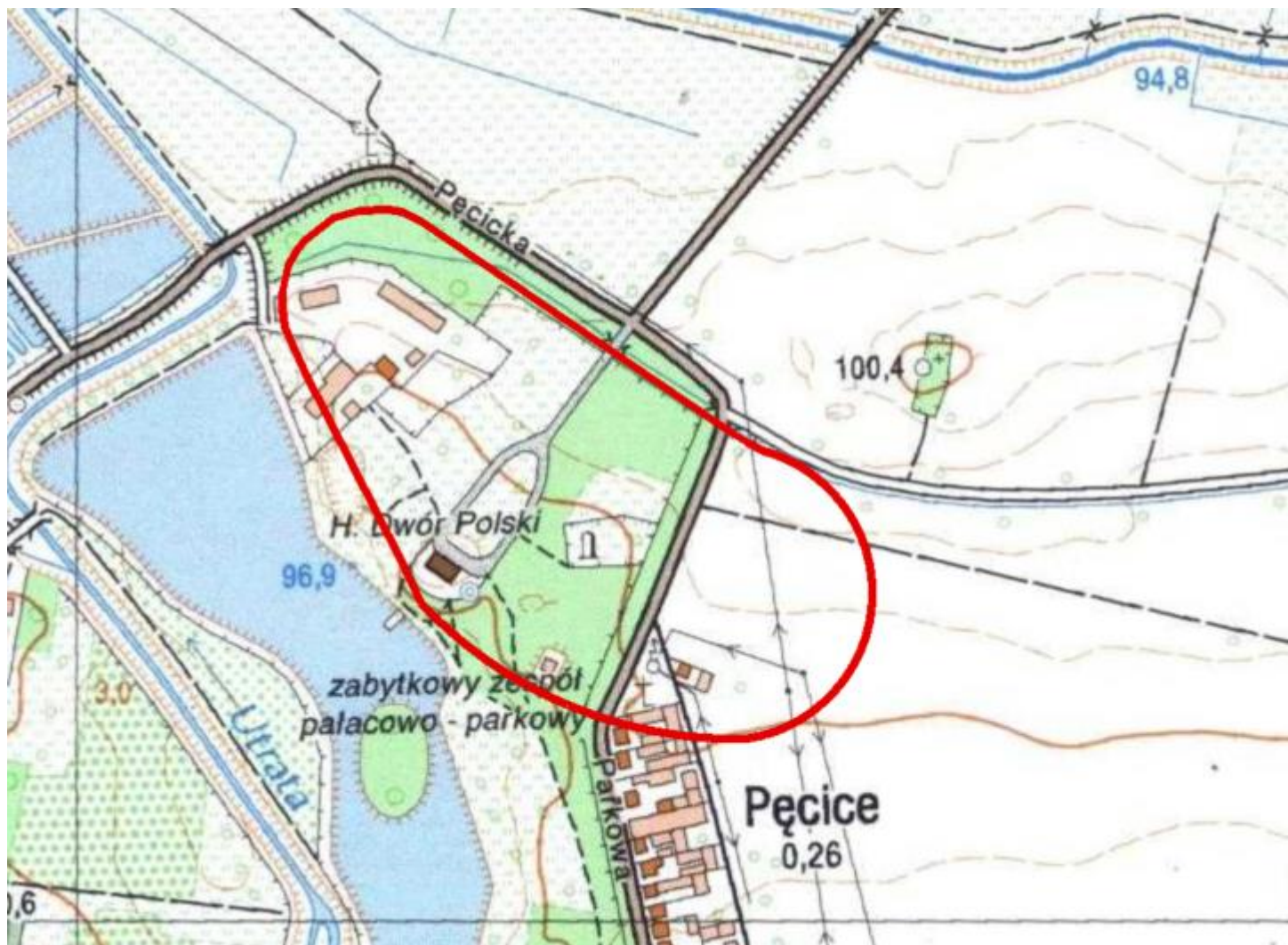

Źródło: opracowanie własne na podstawie mapy topograficznej w skali 1:10 000 oraz materiały archiwalne MWKZ

Stanowisko we wschodniej części jest zlokalizowane na terenie gruntów rolnych. Pozostała część stanowiska zlokalizowana jest na terenie założenia pałacowo-parkowego z pocz. XIX w., które jest terenem zamkniętym.



10. Wykonanie karty (autor, data i podpis)



D. Gołębiewska, I. Leszczyńska,
15.12.2020 r.

11. Zatwierdzenie karty (podpis wojewódzkiego konserwatora zabytków)

GEZ

KARTA ADRESOWA STANOWISKA ARCHEOLOGICZNEGO

3. Miejscowość

PĘCICE

1. Nazwa

STANOWISKO ARCHEOLOGICZNE

2. Czas powstania

osada (późny okres wpływów rzymskich, okres wczesnośredniowieczny)

7. Fotografia z opisem wskazującym orientację w stosunku do sąsiednich terenów lub stron albo z zaznaczonym stanowiskiem archeologicznym

4. Adres

AZP 58-65
nr na obszarze 9
nr w miejscowości 6

5. Przynależność administracyjna

woj. – mazowieckie
powiat – pruszkowski
gmina – Michałowice

6. Formy ochrony

województwa ewidencja
zabytków



Źródło: opracowanie własne na podstawie mapy topograficznej w skali 1:10 000 oraz materiały archiwalne MWKZ

Stanowisko jest zlokalizowane na terenie gruntów rolnych, w południowej części znajduje się luźna zabudowa mieszkaniowa zabudowa. Prawdopodobnie stanowisko jest częściowo zniszczone w wyniku orki.



10. Wykonanie karty (autor, data i podpis)



D. Gołębiewska, I. Leszczyńska,
15.12.2020 r.

11. Zatwierdzenie karty (podpis wojewódzkiego konserwatora zabytków)

GEZ

KARTA ADRESOWA STANOWISKA ARCHEOLOGICZNEGO

3. Miejscowość

PĘCICE

1. Nazwa

STANOWISKO ARCHEOLOGICZNE

2. Czas powstania

osada/cmentarzysko (okres halsztacki), ślady osadnictwa (okres wczesnośredniowieczny)

7. Fotografia z opisem wskazującym orientację w stosunku do sąsiednich terenów lub stron albo z zaznaczonym stanowiskiem archeologicznym

4. Adres

AZP 58-65
nr na obszarze **10**
nr w miejscowości **7**

5. Przynależność administracyjna

woj. – mazowieckie
powiat – pruszkowski
gmina – Michałowice

6. Formy ochrony

województwa ewidencja
zabytków
m.p.z.p.



Źródło: opracowanie własne na podstawie mapy topograficznej w skali 1:10 000 oraz materiały archiwalne MWKZ

Stanowisko jest zlokalizowane na terenie nieużytkowanym. Większa część stanowiska pokryta jest zielenią wysoką. We wschodniej części stanowiska, znajdują się ruiny starej plebanii.

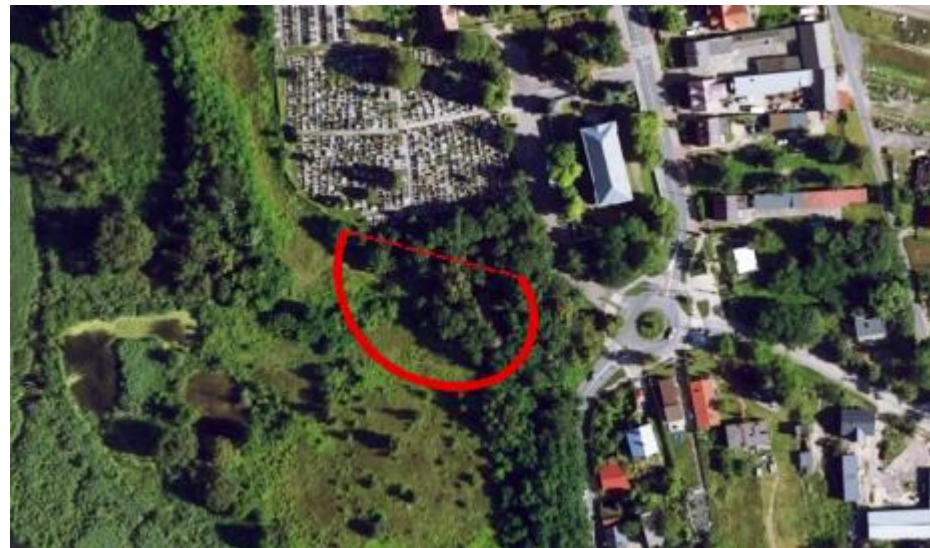

10. Wykonanie karty (autor, data i podpis)



D. Gołębiewska, I. Leszczyńska,
15.12.2020 r.

11. Zatwierdzenie karty (podpis wojewódzkiego konserwatora zabytków)

GEZ

KARTA ADRESOWA STANOWISKA ARCHEOLOGICZNEGO

3. Miejscowość

REGUŁY

1. Nazwa

STANOWISKO ARCHEOLOGICZNE

2. Czas powstania

ślady osadnictwa (okres wczesnośredniowieczny, średniowieczny, XII-XV w.)

7. Fotografia z opisem wskazującym orientację w stosunku do sąsiednich terenów lub stron albo z zaznaczonym stanowiskiem archeologicznym

4. Adres

AZP 58-65
nr na obszarze **11**
nr w miejscowości **1**

5. Przynależność administracyjna

woj. – mazowieckie
powiat – pruszkowski
gmina – Michałowice

6. Formy ochrony

województwa ewidencja
zabytków
m.p.z.p.

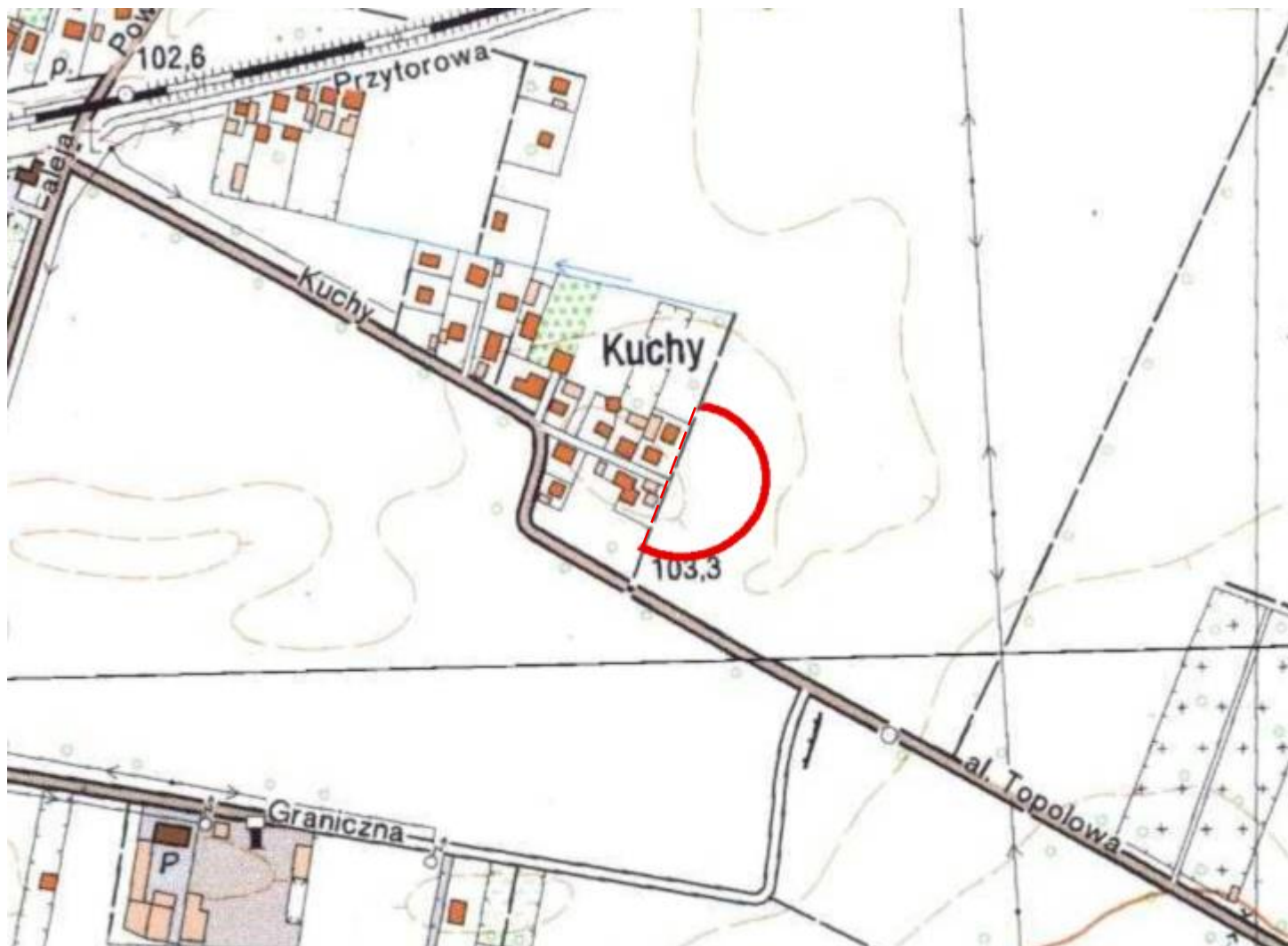

Źródło: opracowanie własne na podstawie mapy topograficznej w skali 1:10 000 oraz materiały archiwalne MWKZ

Stanowisko jest zlokalizowane na terenie użytkowym rolniczo. Większa część stanowiska pokryta jest zielenią wysoką. Prawdopodobnie stanowisko jest częściowo zniszczone w wyniku orki.



10. Wykonanie karty (autor, data i podpis)



D. Gołębiewska, I. Leszczyńska,
15.12.2020 r.

11. Zatwierdzenie karty (podpis wojewódzkiego konserwatora zabytków)

GEZ

KARTA ADRESOWA STANOWISKA ARCHEOLOGICZNEGO

3. Miejscowość

PĘCICE

1. Nazwa

STANOWISKO ARCHEOLOGICZNE

2. Czas powstania

śląd osadnictwa (neolit); osada? cmentarzysko? (okres halsztacki i lateński); cmentarzysko (okres halsztacki i lateński)

7. Fotografia z opisem wskazującym orientację w stosunku do sąsiednich terenów lub stron albo z zaznaczonym stanowiskiem archeologicznym

4. Adres

AZP 58-65
nr na obszarze 13
nr w miejscowości 8

5. Przynależność administracyjna

woj. – mazowieckie
powiat – pruszkowski
gmina – Michałowice

6. Formy ochrony

województwa ewidencja
zabytków
m.p.z.p.



Źródło: opracowanie własne na podstawie mapy topograficznej w skali 1:10 000 oraz materiały archiwalne MWKZ

Stanowisko zachowane w niewielkim stopniu. Teren został zabudowany poprzez budowę zakładu przemysłowego oraz drogi. Zachodnia część stanowiska pokryta jest zielenią wysoką.



10. Wykonanie karty (autor, data i podpis)



D. Gołębiewska, I. Leszczyńska,
15.12.2020 r.

11. Zatwierdzenie karty (podpis wojewódzkiego konserwatora zabytków)

GEZ

KARTA ADRESOWA STANOWISKA ARCHEOLOGICZNEGO

1. Nazwa

STANOWISKO ARCHEOLOGICZNE

2. Czas powstania

śląd osadnictwa (neolit, okres halsztacki, późny laten/wczesny o. rzym., późny o. rzymski, wczesne średniowiecze)

3. Miejscowość

REGUŁY

7. Fotografia z opisem wskazującym orientację w stosunku do sąsiednich terenów lub stron albo z zaznaczonym stanowiskiem archeologicznym

4. Adres

AZP 58-65
nr na obszarze **14**
nr w miejscowości **7**

5. Przynależność administracyjna

woj. – mazowieckie
powiat – pruszkowski
gmina – Michałowice

6. Formy ochrony

województwa ewidencja
zabytków
m.p.z.p.

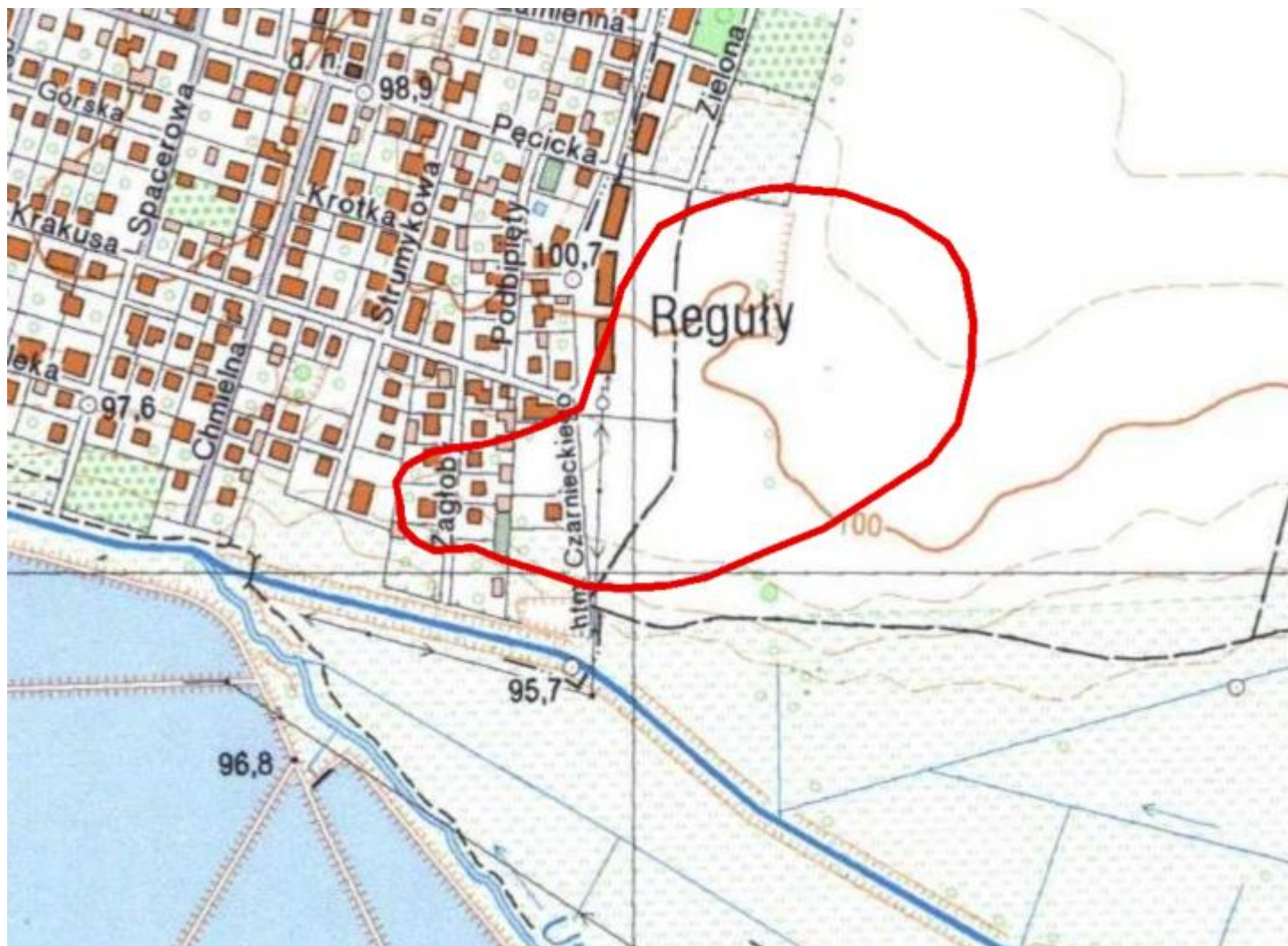

Źródło: opracowanie własne na podstawie mapy topograficznej w skali 1:10 000 oraz materiały archiwalne MWKZ

Stanowisko zachowane w niewielkim stopniu. Teren został zabudowany domkami jednorodzinnymi. Wschodnią część stanowiska pokrywają tereny użytkowane rolniczo, która prawdopodobnie jest również częściowo zniszczona w wyniku orki.



10. Wykonanie karty (autor, data i podpis)



D. Gołębiewska, I. Leszczyńska,
15.12.2020 r.

11. Zatwierdzenie karty (podpis wojewódzkiego konserwatora zabytków)

GEZ

KARTA ADRESOWA STANOWISKA ARCHEOLOGICZNEGO

1. Nazwa

STANOWISKO ARCHEOLOGICZNE

2. Czas powstania

ślady osadnictwa (wczesny brąz, okres lateński, okres wpływów rzymskich)

3. Miejscowość

REGUŁY

7. Fotografia z opisem wskazującym orientację w stosunku do sąsiednich terenów lub stron albo z zaznaczonym stanowiskiem archeologicznym

4. Adres

AZP 58-65
nr na obszarze **16**
nr w miejscowości **2**

5. Przynależność administracyjna

woj. – mazowieckie
powiat – pruszkowski
gmina – Michałowice

6. Formy ochrony

województwa ewidencja
zabytków
m.p.z.p.



Źródło: opracowanie własne na podstawie mapy topograficznej w skali 1:10 000 oraz materiały archiwalne MWKZ

Stanowisko zachowane w dużym stopniu. Teren jest nieużytkowany.



GEZ

KARTA ADRESOWA STANOWISKA ARCHEOLOGICZNEGO

1. Nazwa

STANOWISKO ARCHEOLOGICZNE

2. Czas powstania

osada (okres halsztacki-okres wpływów rzymskich, okres wczesnośredniowieczny XII-XIII w., nowożytność)

3. Miejscowość

MICHAŁOWICE -
WIEŚ

7. Fotografia z opisem wskazującym orientację w stosunku do sąsiednich terenów lub stron albo z zaznaczonym stanowiskiem archeologicznym



4. Adres

AZP 58-65
nr na obszarze **17**
nr w miejscowości -

5. Przynależność administracyjna

woj. – mazowieckie
powiat – pruszkowski
gmina – Michałowice

6. Formy ochrony

województwa ewidencja
zabytków
m.p.z.p.

Źródło: opracowanie własne na podstawie mapy topograficznej w skali 1:10 000 oraz materiały archiwalne MWKZ

Stanowisko zachowane w średnim stopniu. Zachodnią część stanowisk pokrywają grunty rolne. Wschodnia część stanowiska została częściowo przebadana w latach 2012-2013 w związku z budową trasy S8 Salomea-Wolica



10. Wykonanie karty (autor, data i podpis)



D. Gołębiewska, I. Leszczyńska,
15.12.2020 r.

11. Zatwierdzenie karty (podpis wojewódzkiego konserwatora zabytków)

GEZ

KARTA ADRESOWA STANOWISKA ARCHEOLOGICZNEGO

3. Miejscowość

PĘCICE

1. Nazwa

STANOWISKO ARCHEOLOGICZNE

2. Czas powstania

cmentarzysko (brąz, okres halsztacki, późny okres lateński, okres wpływów rzymskich), ślady osadnictwa (wczesne średniowiecze XII-XIIIw.)

7. Fotografia z opisem wskazującym orientację w stosunku do sąsiednich terenów lub stron albo z zaznaczonym stanowiskiem archeologicznym

4. Adres

AZP 58-65
nr na obszarze 18
nr w miejscowości 9

5. Przynależność administracyjna

woj. – mazowieckie
powiat – pruszkowski
gmina – Michałowice

6. Formy ochrony

województwa ewidencja
zabytków
m.p.z.p.



Źródło: opracowanie własne na podstawie mapy topograficznej w skali 1:10 000 oraz materiały archiwalne MWKZ

Stanowisko zachowane w małym stopniu. Teren w znacznej mierze został zabudowany.



10. Wykonanie karty (autor, data i podpis)



D. Gołębiewska, I. Leszczyńska,
15.12.2020 r.

11. Zatwierdzenie karty (podpis wojewódzkiego konserwatora zabytków)

GEZ

KARTA ADRESOWA STANOWISKA ARCHEOLOGICZNEGO

1. Nazwa

STANOWISKO ARCHEOLOGICZNE

2. Czas powstania

osada (neolit, wczesny brąz, okres wpływów rzymskich)

3. Miejscowość

PĘCICE

7. Fotografia z opisem wskazującym orientację w stosunku do sąsiednich terenów lub stron albo z zaznaczonym stanowiskiem archeologicznym

4. Adres

AZP 58-65
nr na obszarze **23**
nr w miejscowości **10**

5. Przynależność administracyjna

woj. – mazowieckie
powiat – pruszkowski
gmina – Michałowice

6. Formy ochrony

województwa ewidencja
zabytków



Źródło: opracowanie własne na podstawie mapy topograficznej w skali 1:10 000 oraz materiały archiwalne MWKZ

Stanowisko zachowane w średnim stopniu. Obecnie w większości teren jest nieużytkowany, jednak w przeszłości był użytkowany na cele rolnicze. W południowo-wschodniej części znajdowała się żwirownia, która jest obecnie nieużytkowana.



GEZ

KARTA ADRESOWA STANOWISKA ARCHEOLOGICZNEGO

1. Nazwa

STANOWISKO ARCHEOLOGICZNE

2. Czas powstania

śląd osadnictwa (neolit); osada/cmentarzysko (epoka brązu),
miejsce produkcji żelaza (średniowiecze)

3. Miejscowość

SOKOŁÓW

7. Fotografia z opisem wskazującym orientację w stosunku do sąsiednich terenów lub stron albo z zaznaczonym stanowiskiem archeologicznym

4. Adres

AZP 58-65
nr na obszarze **24**
nr w miejscowości **1**

5. Przynależność administracyjna

woj. – mazowieckie
powiat – pruszkowski
gmina – Michałowice

6. Formy ochrony

województwa ewidencja
zabytków



Źródło: opracowanie własne na podstawie mapy topograficznej w skali 1:10 000 oraz materiały archiwalne MWKZ

Stanowisko zachowane w średnim stopniu. Obecnie w większości teren jest nieużytkowany, jednak w przeszłości był użytkowany na cele rolnicze.



GEZ

KARTA ADRESOWA STANOWISKA ARCHEOLOGICZNEGO

1. Nazwa

STANOWISKO ARCHEOLOGICZNE

2. Czas powstania

ślady osadnictwa (neolit)

3. Miejscowość

SOKOŁÓW

7. Fotografia z opisem wskazującym orientację w stosunku do sąsiednich terenów lub stron albo z zaznaczonym stanowiskiem archeologicznym

4. Adres

AZP 58-65
nr na obszarze **25**
nr w miejscowości **2**

5. Przynależność administracyjna

woj. – mazowieckie
powiat – pruszkowski
gmina – Michałowice

6. Formy ochrony

województwa ewidencja
zabytków



Źródło: opracowanie własne na podstawie mapy topograficznej w skali 1:10 000 oraz materiały archiwalne MWKZ

Stanowisko zachowane w dużym stopniu. Obecnie w większości teren jest nieużytkowany, jednak w przeszłości był użytkowany na cele rolnicze.



GEZ	KARTA ADRESOWA STANOWISKA ARCHEOLOGICZNEGO		3. Miejscowość
1. Nazwa STANOWISKO ARCHEOLOGICZNE	2. Czas powstania cmentarzysko (okres halsztacki)		PĘCICE
7. Fotografia z opisem wskazującym orientację w stosunku do sąsiednich terenów lub stron albo z zaznaczonym stanowiskiem archeologicznym			4. Adres AZP 58-65 nr na obszarze 29 nr w miejscowości 11
STANOWISKO ARCHIWALNE			5. Przynależność administracyjna woj. – mazowieckie powiat – pruszkowski gmina – Michałowice
			6. Formy ochrony województwa ewidencja zabytków

Źródło: materiały archiwalne MWKZ

8. Historia, opis i wartości

9. Stan zachowania i postulaty dotyczące konserwacji

Stanowisko archiwalne. W zbiorach PMA znajdują się zabytki z cmentarzyska bez informacji o okolicznościach i miejscu znalezienia.

10. Wykonanie karty (autor, data i podpis)



D. Gołębiewska, I. Leszczyńska,
15.12.2020 r.

11. Zatwierdzenie karty (podpis wojewódzkiego konserwatora zabytków)

GEZ	KARTA ADRESOWA STANOWISKA ARCHEOLOGICZNEGO		3. Miejscowość
1. Nazwa STANOWISKO ARCHEOLOGICZNE	2. Czas powstania cmentarzysko	MICH A Ł O W I C E / P U C H A Ł Y	
7. Fotografia z opisem wskazującym orientację w stosunku do sąsiednich terenów lub stron albo z zaznaczonym stanowiskiem archeologicznym		4. Adres AZP 58-65 nr na obszarze 30 nr w miejscowości -	
STANOWISKO ARCHIWALNE		5. Przynależność administracyjna woj. – mazowieckie powiat – pruszkowski gmina – Michałowice	
		6. Formy ochrony województwa ewidencja zabytków	

8. Historia, opis i wartości

9. Stan zachowania i postulaty dotyczące konserwacji

Stanowisko archiwalne. W archiwum PMA znajduje się notatka dotycząca odkryć, których nie da się obecnie zlokalizować.

10. Wykonanie karty (autor, data i podpis)



D. Gołębiewska, I. Leszczyńska,
15.12.2020 r.

11. Zatwierdzenie karty (podpis wojewódzkiego konserwatora zabytków)

GEZ

KARTA ADRESOWA STANOWISKA ARCHEOLOGICZNEGO

1. Nazwa

STANOWISKO ARCHEOLOGICZNE

2. Czas powstania

ślady osadnictwa (neolit, XIII-XVI w.)

3. Miejscowość

REGUŁY

7. Fotografia z opisem wskazującym orientację w stosunku do sąsiednich terenów lub stron albo z zaznaczonym stanowiskiem archeologicznym

4. Adres

AZP 58-65
nr na obszarze 33
nr w miejscowości 3

5. Przynależność administracyjna

woj. – mazowieckie
powiat – pruszkowski
gmina – Michałowice

6. Formy ochrony

województwa ewidencja
zabytków

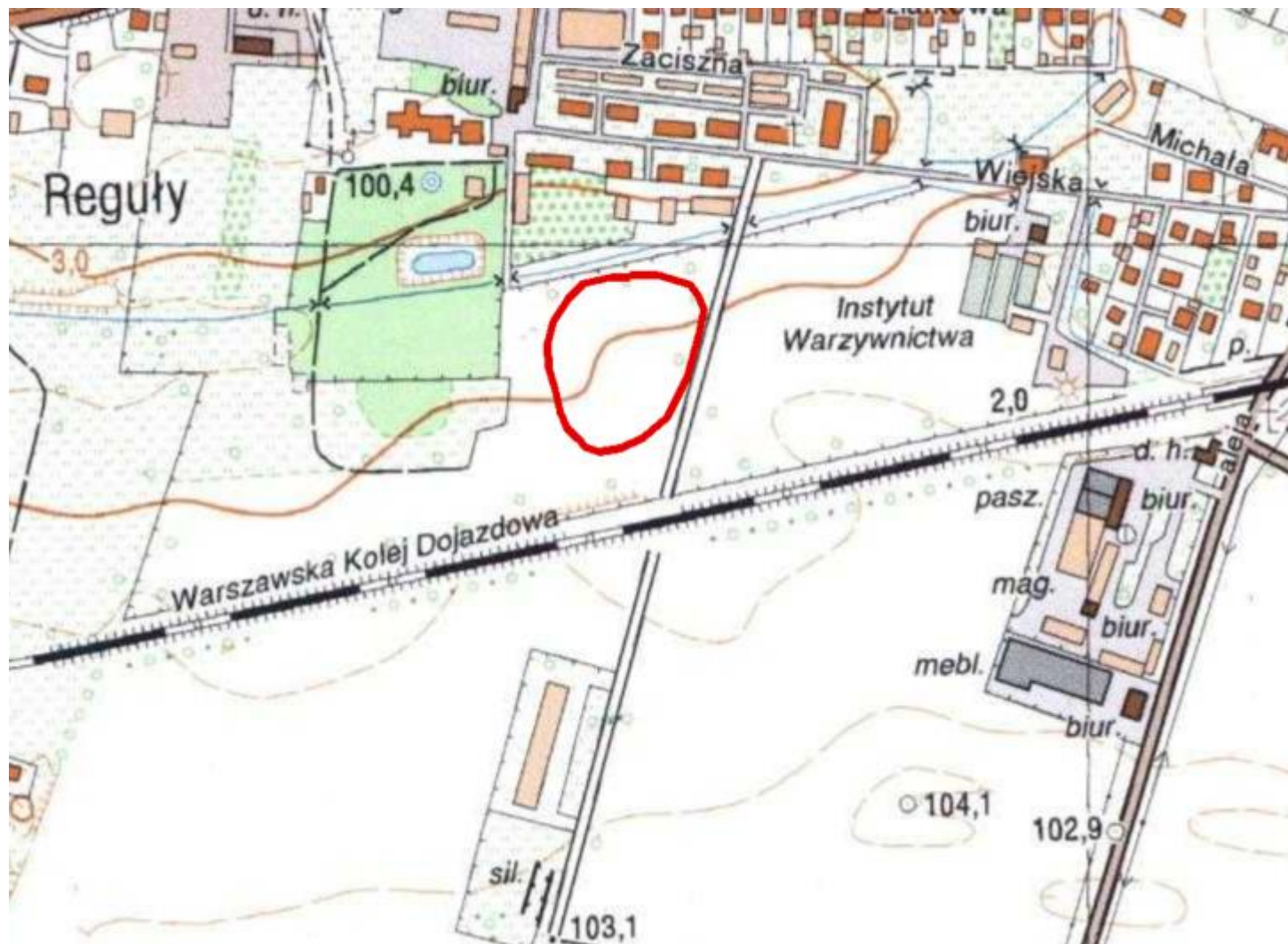

Źródło: opracowanie własne na podstawie mapy topograficznej w skali 1:10 000 oraz materiały archiwalne MWKZ

Stanowisko zachowane w dużym stopniu. Obecnie teren jest nieużytkowany, jednak w przeszłości był użytkowany na cele rolnicze.



10. Wykonanie karty (autor, data i podpis)



D. Gołębiewska, I. Leszczyńska,
15.12.2020 r.

11. Zatwierdzenie karty (podpis wojewódzkiego konserwatora zabytków)

GEZ

KARTA ADRESOWA STANOWISKA ARCHEOLOGICZNEGO

1. Nazwa

STANOWISKO ARCHEOLOGICZNE

2. Czas powstania

ślady osadnictwa (starożytność)

3. Miejscowość

SOKOŁÓW/ PĘCICE

7. Fotografia z opisem wskazującym orientację w stosunku do sąsiednich terenów lub stron albo z zaznaczonym stanowiskiem archeologicznym

4. Adres

AZP 58-65
nr na obszarze **35**
nr w miejscowości **6**

5. Przynależność administracyjna

woj. – mazowieckie
powiat – pruszkowski
gmina – Michałowice

6. Formy ochrony

województwa ewidencja
zabytków
m.p.z.p.

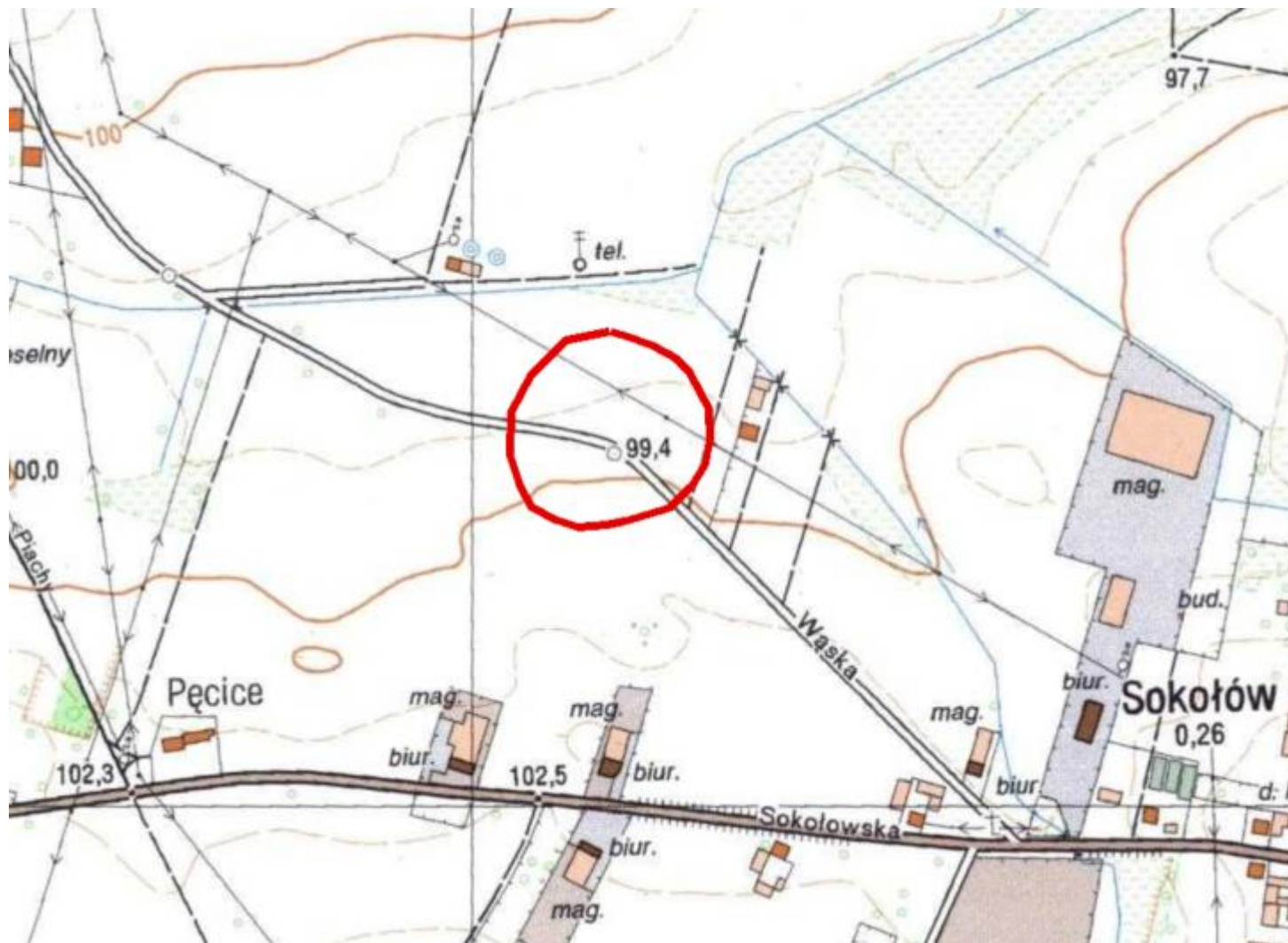

Źródło: opracowanie własne na podstawie mapy topograficznej w skali 1:10 000 oraz materiały archiwalne MWKZ

Stanowisko zachowane w małym stopniu. Obecnie teren jest zagospodarowany przez zabudowę przemysłową, przecięty drogą, a pozostała część użytkowana rolniczo.



10. Wykonanie karty (autor, data i podpis)



D. Gołębiewska, I. Leszczyńska,
15.12.2020 r.

11. Zatwierdzenie karty (podpis wojewódzkiego konserwatora zabytków)

GEZ

KARTA ADRESOWA STANOWISKA ARCHEOLOGICZNEGO

1. Nazwa

STANOWISKO ARCHEOLOGICZNE

2. Czas powstania

ślady osadnictwa (starożytność, okres wpływów rzymskich,
wczesne średniowiecze)

3. Miejscowość

OPACZ MAŁA

7. Fotografia z opisem wskazującym orientację w stosunku do sąsiednich terenów lub stron albo z zaznaczonym stanowiskiem archeologicznym

4. Adres

AZP 58-65
nr na obszarze **36**
nr w miejscowości **1**

5. Przynależność administracyjna

woj. – mazowieckie
powiat – pruszkowski
gmina – Michałowice

6. Formy ochrony

województwa ewidencja
zabytków
m.p.z.p.

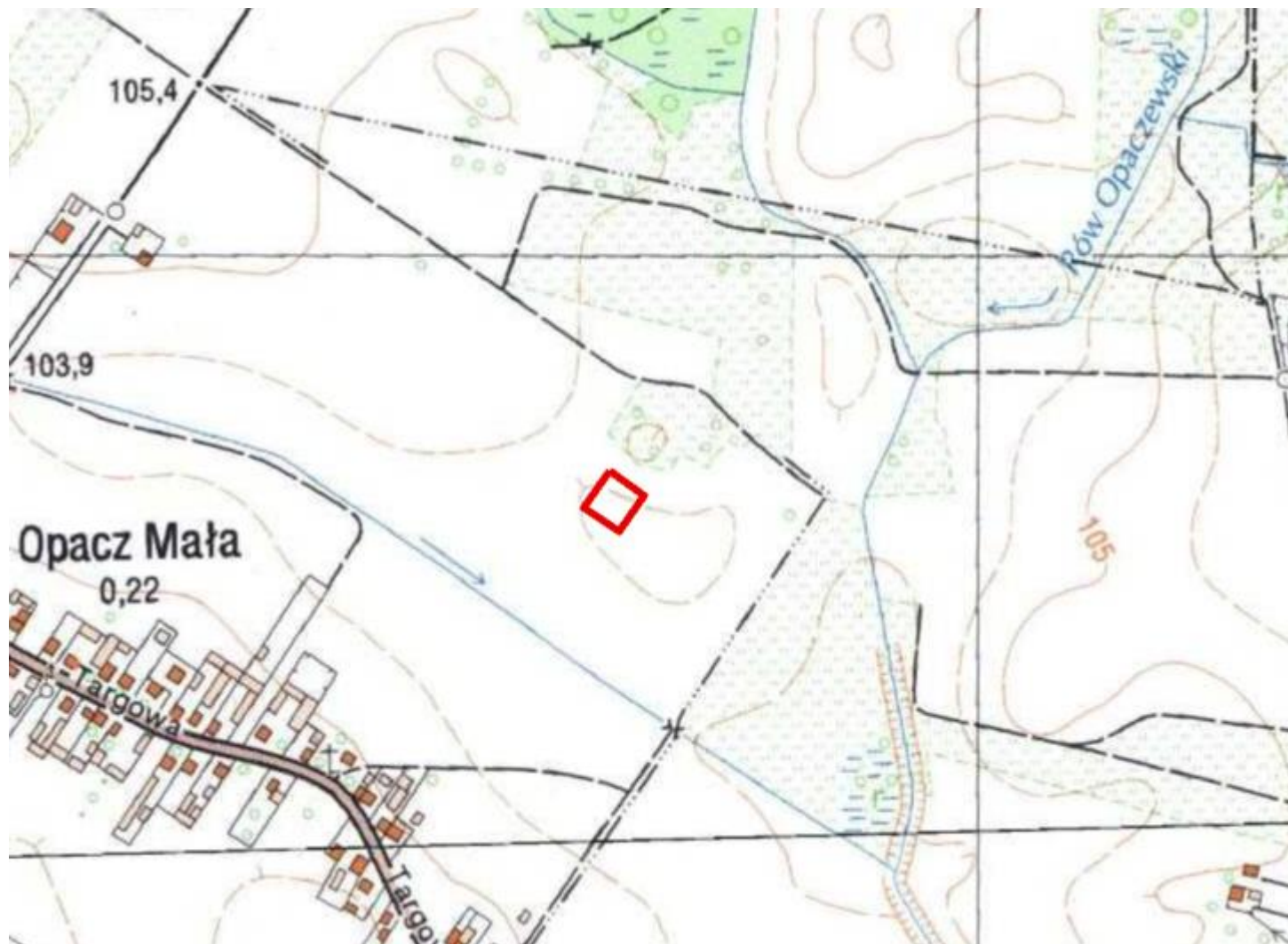

Źródło: opracowanie własne na podstawie mapy topograficznej w skali 1:10 000 oraz materiały archiwalne MWKZ

Stanowisko zachowane w średnim stopniu. Obecnie teren jest użytkowana rolniczo.



10. Wykonanie karty (autor, data i podpis)



D. Gołębiewska, I. Leszczyńska,
15.12.2020 r.

11. Zatwierdzenie karty (podpis wojewódzkiego konserwatora zabytków)

GEZ

KARTA ADRESOWA STANOWISKA ARCHEOLOGICZNEGO

1. Nazwa

STANOWISKO ARCHEOLOGICZNE

2. Czas powstania

ślady osadnictwa (starożytność)

3. Miejscowość

REGUŁY

7. Fotografia z opisem wskazującym orientację w stosunku do sąsiednich terenów lub stron albo z zaznaczonym stanowiskiem archeologicznym

4. Adres

AZP 58-65
nr na obszarze **38**
nr w miejscowości **4**

5. Przynależność administracyjna

woj. – mazowieckie
powiat – pruszkowski
gmina – Michałowice

6. Formy ochrony

województwa ewidencja
zabytków



Źródło: opracowanie własne na podstawie mapy topograficznej w skali 1:10 000 oraz materiały archiwalne MWKZ

Stanowisko zachowane w dużym stopniu. Obecnie teren jest nieużytkowany.



10. Wykonanie karty (autor, data i podpis)



D. Gołębiewska, I. Leszczyńska,
15.12.2020 r.

11. Zatwierdzenie karty (podpis wojewódzkiego konserwatora zabytków)

GEZ

KARTA ADRESOWA STANOWISKA ARCHEOLOGICZNEGO

1. Nazwa

STANOWISKO ARCHEOLOGICZNE

2. Czas powstania

ślady osadnictwa (brąz, okres wczesno i średniowieczny)

3. Miejscowość

REGUŁY

7. Fotografia z opisem wskazującym orientację w stosunku do sąsiednich terenów lub stron albo z zaznaczonym stanowiskiem archeologicznym

4. Adres

AZP 58-65
nr na obszarze **39**
nr w miejscowości **5**

5. Przynależność administracyjna

woj. – mazowieckie
powiat – pruszkowski
gmina – Michałowice

6. Formy ochrony

województwa ewidencja
zabytków



Źródło: opracowanie własne na podstawie mapy topograficznej w skali 1:10 000 oraz materiały archiwalne MWKZ

Stanowisko zachowane w małym stopniu. Obecnie teren jest pokryty zabudową mieszkaniową.



10. Wykonanie karty (autor, data i podpis)



D. Gołębiewska, I. Leszczyńska,
15.12.2020 r.

11. Zatwierdzenie karty (podpis wojewódzkiego konserwatora zabytków)

GEZ

KARTA ADRESOWA STANOWISKA ARCHEOLOGICZNEGO

1. Nazwa

STANOWISKO ARCHEOLOGICZNE

2. Czas powstania

ślady osadnictwa (okres halsztacki)

3. Miejscowość

REGUŁY

7. Fotografia z opisem wskazującym orientację w stosunku do sąsiednich terenów lub stron albo z zaznaczonym stanowiskiem archeologicznym

4. Adres

AZP 58-65
nr na obszarze 40
nr w miejscowości 4

5. Przynależność administracyjna

woj. – mazowieckie
powiat – pruszkowski
gmina – Michałowice

6. Formy ochrony

województwa ewidencja
zabytków

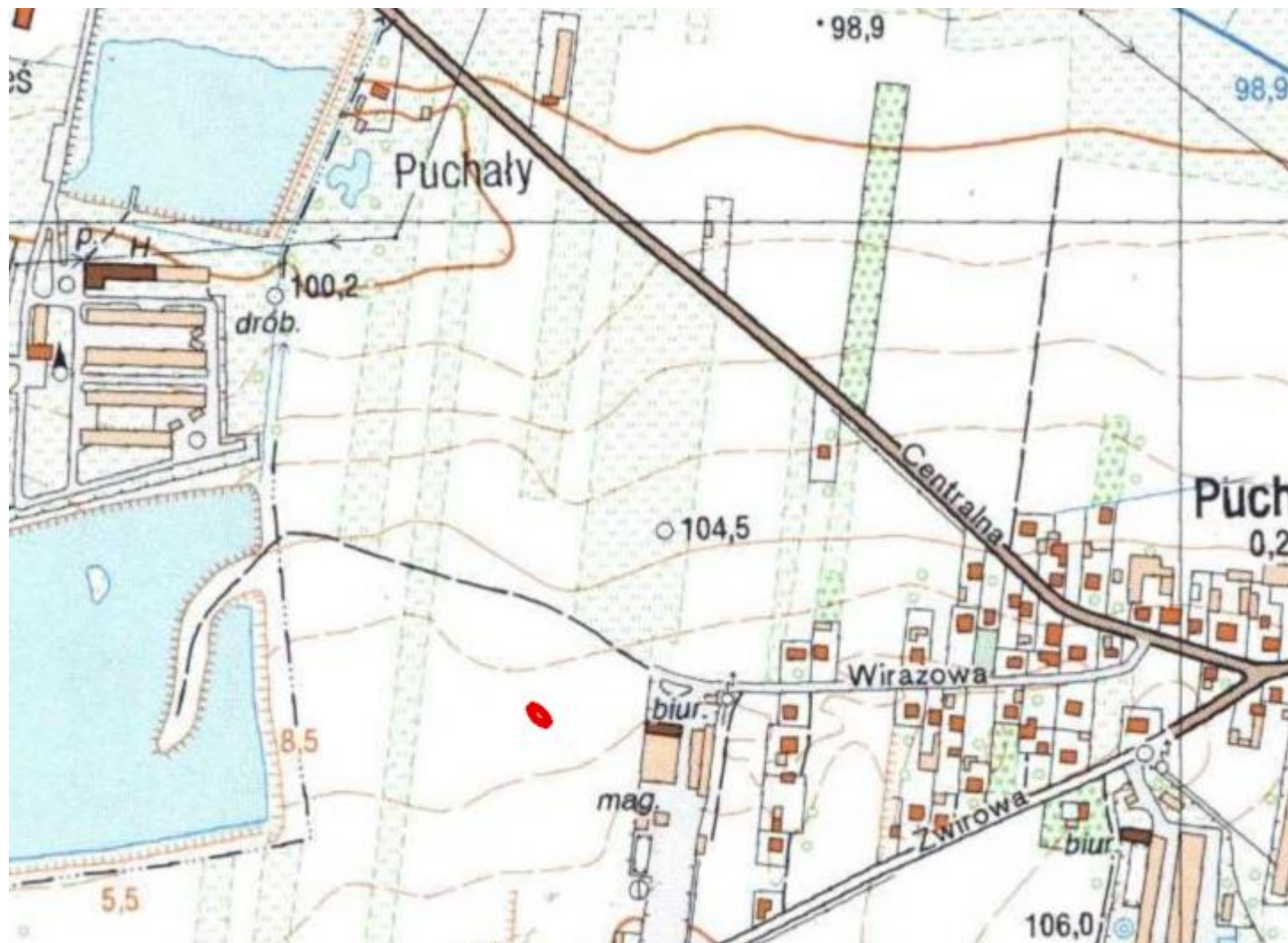

Źródło: opracowanie własne na podstawie mapy topograficznej w skali 1:10 000 oraz materiały archiwalne MWKZ

Stanowisko zachowane w niewielkim stopniu. Prawdopodobnie zniszczone w trakcie budowy trasy Salomea-Wolica. Stanowisko przecinają panele akustyczne.



GEZ

KARTA ADRESOWA STANOWISKA ARCHEOLOGICZNEGO

1. Nazwa

STANOWISKO ARCHEOLOGICZNE

2. Czas powstania

ślady osadnictwa (neolit, wczesna i epoka brązu)

3. Miejscowość

SOKOŁÓW

7. Fotografia z opisem wskazującym orientację w stosunku do sąsiednich terenów lub stron albo z zaznaczonym stanowiskiem archeologicznym

4. Adres

AZP 58-65
nr na obszarze **41**
nr w miejscowości **3**

5. Przynależność administracyjna

woj. – mazowieckie
powiat – pruszkowski
gmina – Michałowice

6. Formy ochrony

województwa ewidencja
zabytków



Źródło: opracowanie własne na podstawie mapy topograficznej w skali 1:10 000 oraz materiały archiwalne MWKZ

Stanowisko zachowane w dużym stopniu. Obecnie teren nieużytkowany, w przeszłości wykorzystywane na cele rolnicze.



GEZ

KARTA ADRESOWA STANOWISKA ARCHEOLOGICZNEGO

1. Nazwa

STANOWISKO ARCHEOLOGICZNE

2. Czas powstania

ślady osadnictwa (wczesny brąz, starożytność)

3. Miejscowość

SOKOŁÓW

7. Fotografia z opisem wskazującym orientację w stosunku do sąsiednich terenów lub stron albo z zaznaczonym stanowiskiem archeologicznym

4. Adres

AZP 58-65
nr na obszarze **42**
nr w miejscowości **4**

5. Przynależność administracyjna

woj. – mazowieckie
powiat – pruszkowski
gmina – Michałowice

6. Formy ochrony

województwa ewidencja
zabytków



Źródło: opracowanie własne na podstawie mapy topograficznej w skali 1:10 000 oraz materiały archiwalne MWKZ

Stanowisko zachowane w średnim stopniu. Obecnie teren nieużytkowany, w przeszłości wykorzystywane na cele rolnicze.



10. Wykonanie karty (autor, data i podpis)



D. Gołębiewska, I. Leszczyńska,
15.12.2020 r.

11. Zatwierdzenie karty (podpis wojewódzkiego konserwatora zabytków)

GEZ

KARTA ADRESOWA STANOWISKA ARCHEOLOGICZNEGO

3. Miejscowość

SOKOŁÓW

1. Nazwa

STANOWISKO ARCHEOLOGICZNE

2. Czas powstania

ślady osadnictwa (neolit, okres halszacki), osada (okres wczesno i średniowieczny)

7. Fotografia z opisem wskazującym orientację w stosunku do sąsiednich terenów lub stron albo z zaznaczonym stanowiskiem archeologicznym

4. Adres

AZP 58-65
nr na obszarze **43**
nr w miejscowości **5**

5. Przynależność administracyjna

woj. – mazowieckie
powiat – pruszkowski
gmina – Michałowice

6. Formy ochrony

województwa ewidencja
zabytków



Źródło: opracowanie własne na podstawie mapy topograficznej w skali 1:10 000 oraz materiały archiwalne MWKZ

Stanowisko prawdopodobnie niezachowane. Obecnie na terenie stanowiska znajduje się zabudowa przemysłowa.



10. Wykonanie karty (autor, data i podpis)



D. Gołębiewska, I. Leszczyńska,
15.12.2020 r.

11. Zatwierdzenie karty (podpis wojewódzkiego konserwatora zabytków)

GEZ

KARTA ADRESOWA STANOWISKA ARCHEOLOGICZNEGO

1. Nazwa

STANOWISKO ARCHEOLOGICZNE

2. Czas powstania

śląd osadnictwa (starożytność, ok. rzymski)
osada (okres wczesno i średniowieczny XII-XV w.)

3. Miejscowość

REGUŁY

7. Fotografia z opisem wskazującym orientację w stosunku do sąsiednich terenów lub stron albo z zaznaczonym stanowiskiem archeologicznym

4. Adres

AZP 58-65
nr na obszarze **44**
nr w miejscowości **6**

5. Przynależność administracyjna

woj. – mazowieckie
powiat – pruszkowski
gmina – Michałowice

6. Formy ochrony

województwa ewidencja
zabytków
m.p.z.p.



Źródło: opracowanie własne na podstawie mapy topograficznej w skali 1:10 000 oraz materiały archiwalne MWKZ

Stanowisko zachowane w średnim stopniu. Obecnie teren nieużytkowany, w większości pokryty zielenią wysoką.

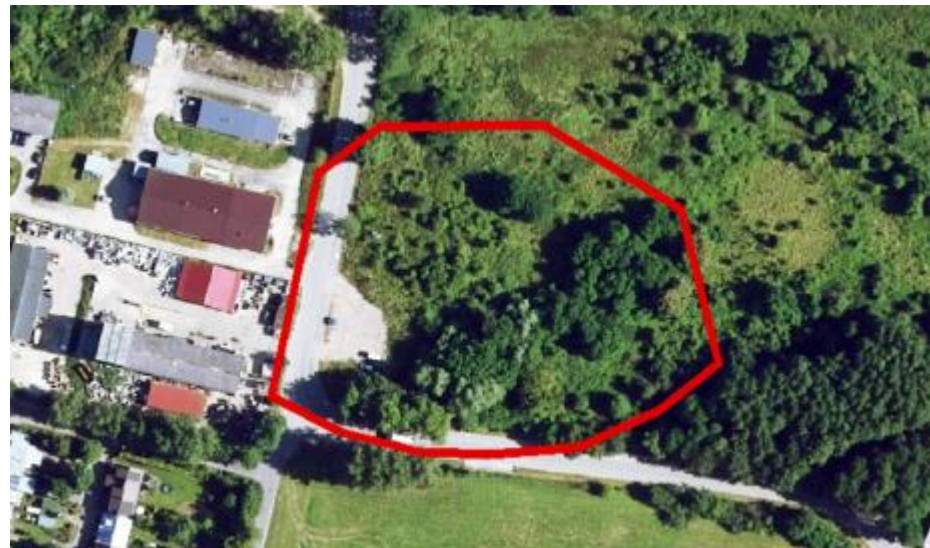

10. Wykonanie karty (autor, data i podpis)



D. Gołębiewska, I. Leszczyńska,
15.12.2020 r.

11. Zatwierdzenie karty (podpis wojewódzkiego konserwatora zabytków)

GEZ	KARTA ADRESOWA STANOWISKA ARCHEOLOGICZNEGO		3. Miejscowość
1. Nazwa STANOWISKO ARCHEOLOGICZNE	2. Czas powstania osada (późny okres lateński)		PĘCICE
7. Fotografia z opisem wskazującym orientację w stosunku do sąsiednich terenów lub stron albo z zaznaczonym stanowiskiem archeologicznym			4. Adres AZP 58-65 nr na obszarze 46 nr w miejscowości 12
STANOWISKO ARCHIWALNE			5. Przynależność administracyjna woj. – mazowieckie powiat – pruszkowski gmina – Michałowice
			6. Formy ochrony wojewódzka ewidencja zabytków

8. Historia, opis i wartości

9. Stan zachowania i postulaty dotyczące konserwacji

Stanowisko archiwalne.

10. Wykonanie karty (autor, data i podpis)



D. Gołębiewska, I. Leszczyńska,
15.12.2020 r.

11. Zatwierdzenie karty (podpis wojewódzkiego konserwatora zabytków)

GEZ

KARTA ADRESOWA STANOWISKA ARCHEOLOGICZNEGO

1. Nazwa

STANOWISKO ARCHEOLOGICZNE

2. Czas powstania

śląd osadnictwa (mezolit, epoka brązu, epoka żelaza, o. wpływ zymskich, późn. średniowiecze, nowożytność)

3. Miejscowość

MICHAŁOWICE
WIEŚ

7. Fotografia z opisem wskazującym orientację w stosunku do sąsiednich terenów lub stron albo z zaznaczonym stanowiskiem archeologicznym

4. Adres

AZP 58-65
nr na obszarze 48
nr w miejscowości 2

5. Przynależność administracyjna

woj. – mazowieckie
powiat – pruszkowski
gmina – Michałowice

6. Formy ochrony

województwa ewidencja
zabytków
m.p.z.p.



Źródło: opracowanie własne na podstawie mapy topograficznej w skali 1:10 000 oraz materiały archiwalne MWKZ

Stanowisko niezachowane. Stanowisko prawdopodobnie zniszczone podczas budowy trasy Salomea-Wolica.



10. Wykonanie karty (autor, data i podpis)



D. Gołbiewska, I. Leszczyńska,
15.12.2020 r.

11. Zatwierdzenie karty (podpis wojewódzkiego konserwatora zabytków)

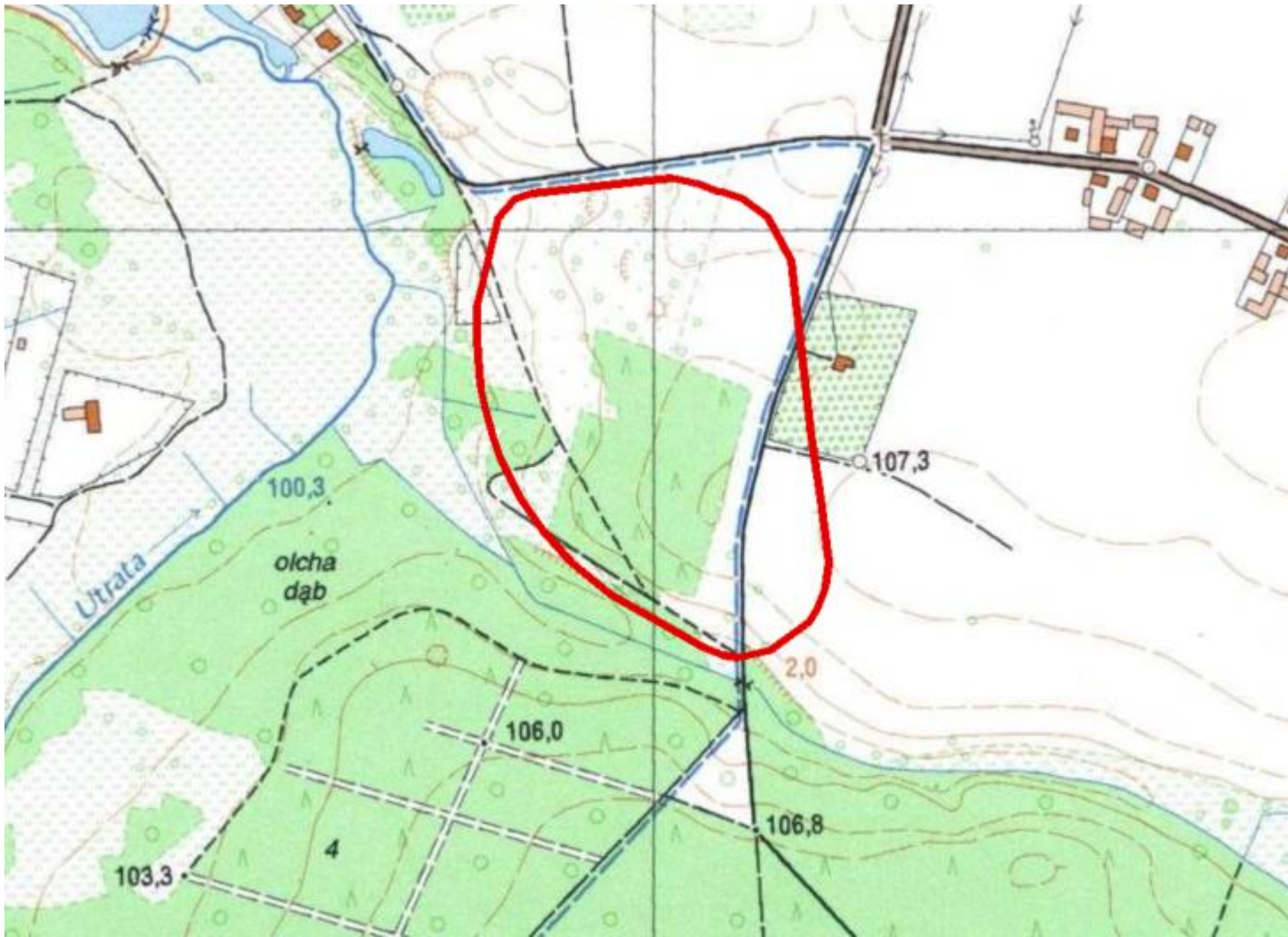
GEZ	KARTA ADRESOWA STANOWISKA ARCHEOLOGICZNEGO		3. Miejscowość
1. Nazwa STANOWISKO ARCHEOLOGICZNE	2. Czas powstania osada? (k. łużycka); osada (średniowiecze); cmentarzysko (okres wpływów rzymskich)		PĘCICE
7. Fotografia z opisem wskazującym orientację w stosunku do sąsiednich terenów lub stron albo z zaznaczonym stanowiskiem archeologicznym			4. Adres
			AZP 59-64 nr na obszarze 1 nr w miejscowości 1
			Źródło: opracowanie własne na podstawie mapy topograficznej w skali 1:10 000 oraz materiały archiwalne MWKZ

Stanowisko zachowane w średnim stopniu. W większości teren jest obecnie pokryty zielenią wysoką. Miejscami występuje zabudowa mieszkalna jednorodzinna.



10. Wykonanie karty (autor, data i podpis)



D. Gołębiewska, I. Leszczyńska,
15.12.2020 r.

11. Zatwierdzenie karty (podpis wojewódzkiego konserwatora zabytków)

GEZ

KARTA ADRESOWA STANOWISKA ARCHEOLOGICZNEGO

3. Miejscowość

GRANICA

1. Nazwa

STANOWISKO ARCHEOLOGICZNE

2. Czas powstania

osady (starożytność, okres halszacki, późny okres lateński/okres wpływów rzymskich, wczesne średniowiecze XII-XII w., średniowiecze-nowożytność XIV-XVII w.); ? (epoka brązu); osada wytwórcza? (okres rzymski)

7. Fotografia z opisem wskazującym orientację w stosunku do sąsiednich terenów lub stron albo z zaznaczonym stanowiskiem archeologicznym

4. Adres

AZP 59-64
nr na obszarze 2
nr w miejscowości -

5. Przynależność administracyjna

woj. – mazowieckie
powiat – pruszkowski
gmina – Michałowice

6. Formy ochrony

wojewódzka ewidencja
zabytków
m.p.z.p.

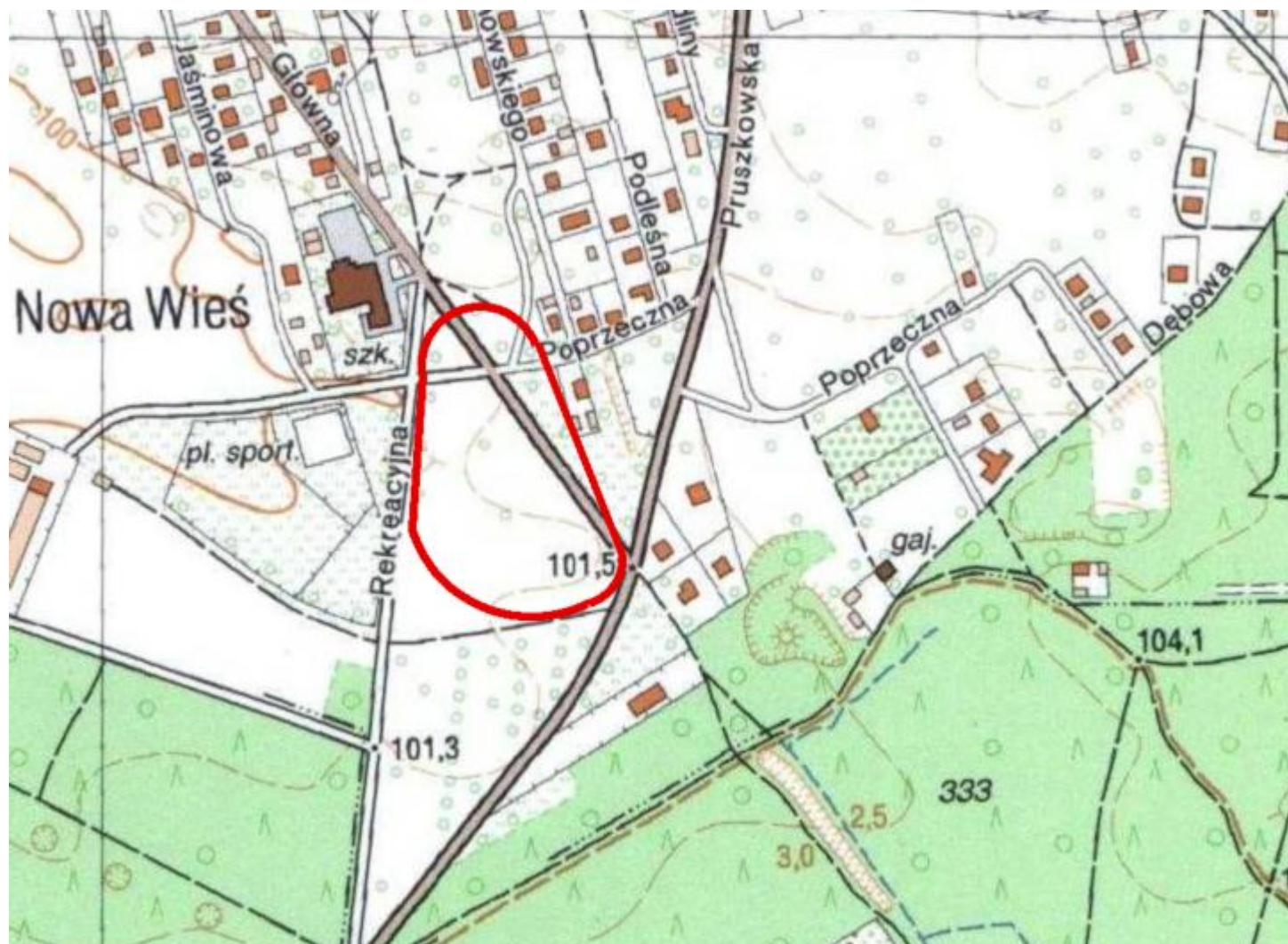

Źródło: opracowanie własne na podstawie mapy topograficznej w skali 1:10 000 oraz materiały archiwalne MWKZ

Stanowisko zachowane w małym stopniu. W większości teren zabudowany.



10. Wykonanie karty (autor, data i podpis)



D. Gołębiewska, I. Leszczyńska,
15.12.2020 r.

11. Zatwierdzenie karty (podpis wojewódzkiego konserwatora zabytków)

GEZ

KARTA ADRESOWA STANOWISKA ARCHEOLOGICZNEGO

1. Nazwa

STANOWISKO ARCHEOLOGICZNE

2. Czas powstania

osada (starożytność)

3. Miejscowość

GRANICA

7. Fotografia z opisem wskazującym orientację w stosunku do sąsiednich terenów lub stron albo z zaznaczonym stanowiskiem archeologicznym

4. Adres

AZP 59-64
nr na obszarze 3
nr w miejscowości 2

5. Przynależność administracyjna

woj. – mazowieckie
powiat – pruszkowski
gmina – Michałowice

6. Formy ochrony

województwa ewidencja
zabytków
m.p.z.p.

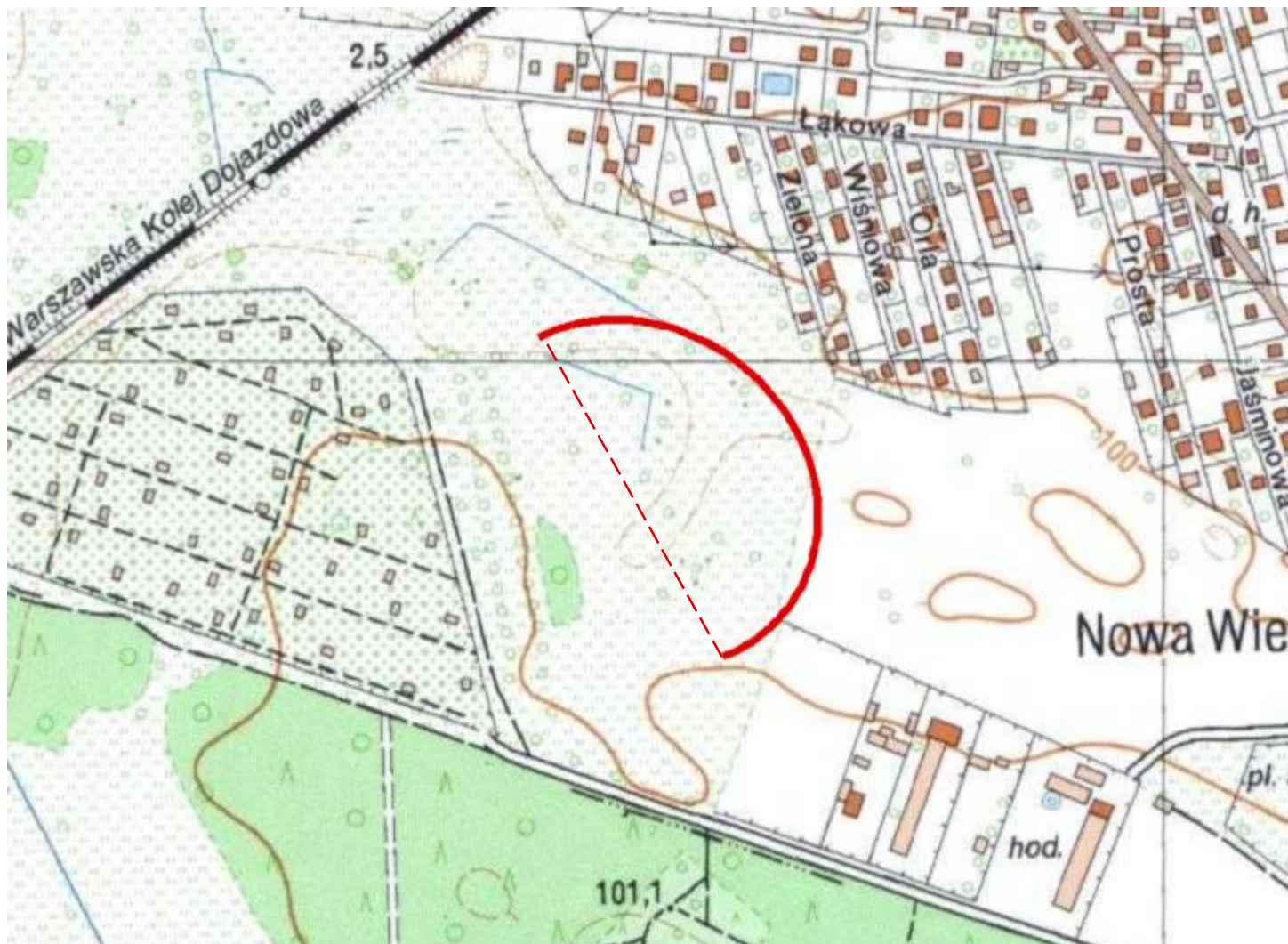

Źródło: opracowanie własne na podstawie mapy topograficznej w skali 1:10 000 oraz materiały archiwalne MWKZ

Stanowisko zachwane w dużym stopniu. Teren nieużytkowany z występującą miejscowo zielenią wysoką.



10. Wykonanie karty (autor, data i podpis)



D. Gołębiewska, I. Leszczyńska,
15.12.2020 r.

11. Zatwierdzenie karty (podpis wojewódzkiego konserwatora zabytków)

GEZ

KARTA ADRESOWA STANOWISKA ARCHEOLOGICZNEGO

1. Nazwa

STANOWISKO ARCHEOLOGICZNE

2. Czas powstania

cmentarzysko (brąz)

3. Miejscowość

KOMORÓW

7. Fotografia z opisem wskazującym orientację w stosunku do sąsiednich terenów lub stron albo z zaznaczonym stanowiskiem archeologicznym

4. Adres

AZP 59-64
nr na obszarze **6**
nr w miejscowości **1**

5. Przynależność administracyjna

woj. – mazowieckie
powiat – pruszkowski
gmina – Michałowice

6. Formy ochrony

województwa ewidencja
zabytków
m.p.z.p.



Źródło: opracowanie własne na podstawie mapy topograficznej w skali 1:10 000 oraz materiały archiwalne MWKZ

Stanowisko zachwane w małym stopniu. Teren zabudowany w południowej części, we wschodniej znajduje się stawi. Pozostałą część pokrywa zieleń wysoka.



10. Wykonanie karty (autor, data i podpis)



D. Gołębiewska, I. Leszczyńska,
15.12.2020 r.

11. Zatwierdzenie karty (podpis wojewódzkiego konserwatora zabytków)

GEZ

KARTA ADRESOWA STANOWISKA ARCHEOLOGICZNEGO

1. Nazwa

STANOWISKO ARCHEOLOGICZNE

2. Czas powstania

osada (wczesna epoka brązu), wczesne średniowiecze

3. Miejscowość

SUCHY LAS

7. Fotografia z opisem wskazującym orientację w stosunku do sąsiednich terenów lub stron albo z zaznaczonym stanowiskiem archeologicznym

4. Adres

AZP 59-64
nr na obszarze 7
nr w miejscowości

5. Przynależność administracyjna

woj. – mazowieckie
powiat – pruszkowski
gmina – Michałowice

6. Formy ochrony

województwa ewidencja
zabytków

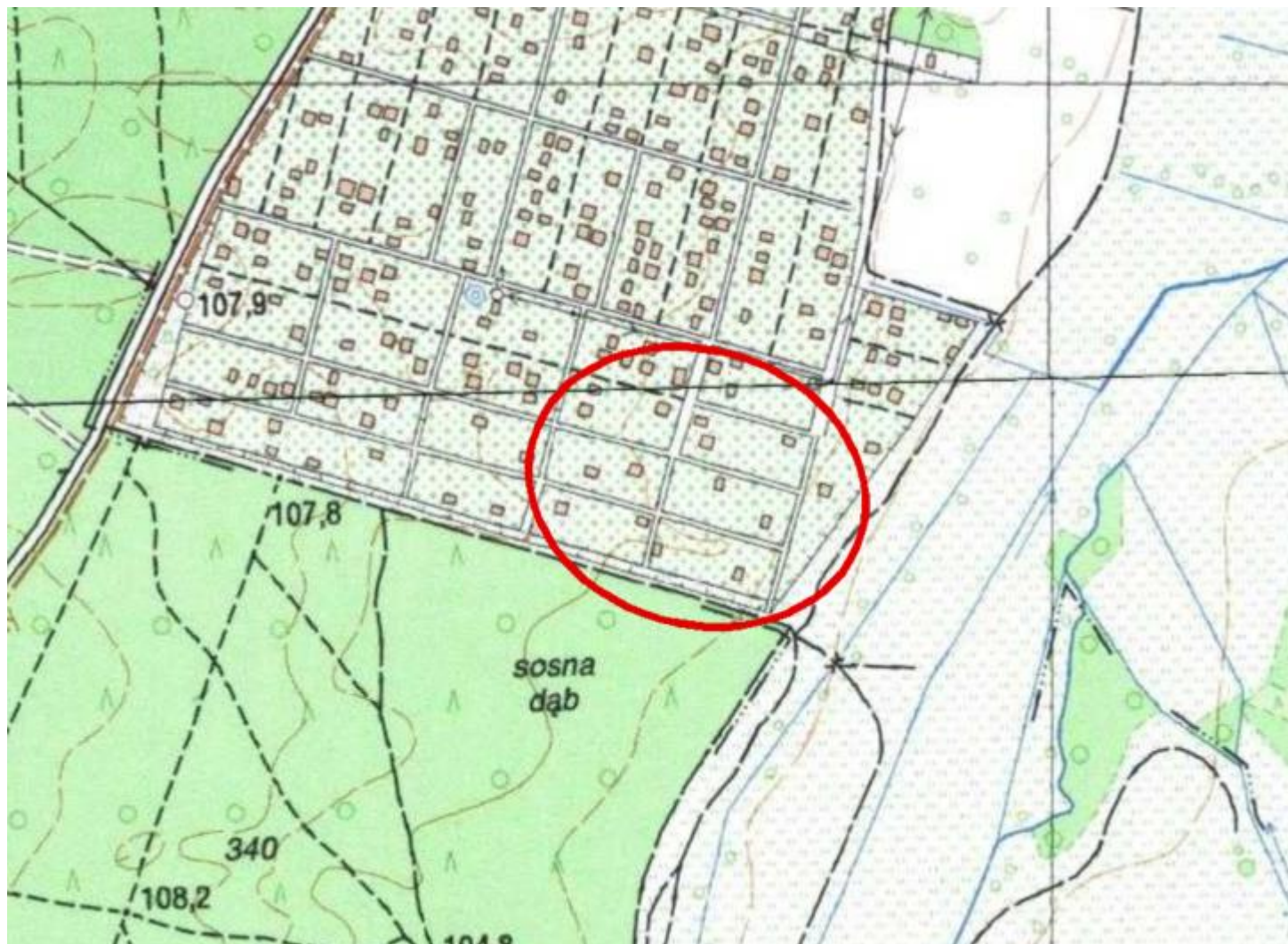

Źródło: opracowanie własne na podstawie mapy topograficznej w skali 1:10 000 oraz materiały archiwalne MWKZ

Stanowisko zachowane w niewielkim stopniu. Teren zabudowany domami jednorodzinnymi



10. Wykonanie karty (autor, data i podpis)



D. Gołębiewska, I. Leszczyńska,
15.12.2020 r.

11. Zatwierdzenie karty (podpis wojewódzkiego konserwatora zabytków)

GEZ

KARTA ADRESOWA STANOWISKA ARCHEOLOGICZNEGO

1. Nazwa

STANOWISKO ARCHEOLOGICZNE

2. Czas powstania

osada (starożytność, wczesny brąz)

3. Miejscowość

SUCHY LAS

7. Fotografia z opisem wskazującym orientację w stosunku do sąsiednich terenów lub stron albo z zaznaczonym stanowiskiem archeologicznym

4. Adres

AZP 59-64
nr na obszarze 9
nr w miejscowości

5. Przynależność administracyjna

woj. – mazowieckie
powiat – pruszkowski
gmina – Michałowice

6. Formy ochrony

województwa ewidencja
zabytków

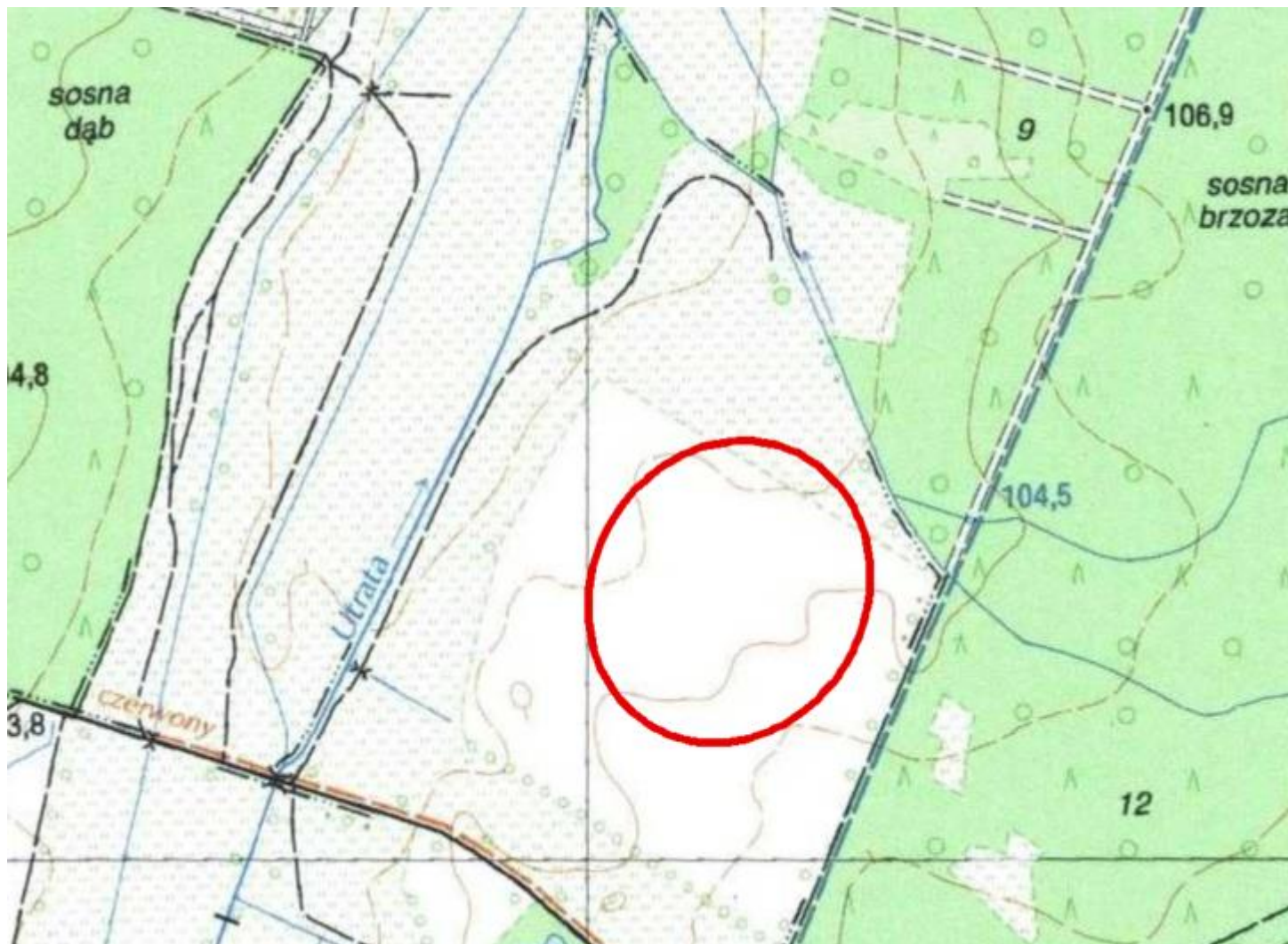

Źródło: opracowanie własne na podstawie mapy topograficznej w skali 1:10 000 oraz materiały archiwalne MWKZ

Stanowisko zachowane w dużym stopniu. Teren nieużytkowany. Miejscowo występuje zielen wysoka.



GEZ

KARTA ADRESOWA STANOWISKA ARCHEOLOGICZNEGO

1. Nazwa

STANOWISKO ARCHEOLOGICZNE

2. Czas powstania

miejsce produkcji żelaza (późny okres lateński, okres wpływów rzymskich)

3. Miejscowość

SUCHY LAS

7. Fotografia z opisem wskazującym orientację w stosunku do sąsiednich terenów lub stron albo z zaznaczonym stanowiskiem archeologicznym

4. Adres

AZP 59-64
nr na obszarze **15**
nr w miejscowości

5. Przynależność administracyjna

woj. – mazowieckie
powiat – pruszkowski
gmina – Michałowice

6. Formy ochrony

województwa ewidencja
zabytków



Źródło: opracowanie własne na podstawie mapy topograficznej w skali 1:10 000 oraz materiały archiwalne MWKZ

Stan zachowania dobry. Stanowisko zlokalizowane na terenie leśnej drogi.



10. Wykonanie karty (autor, data i podpis)



D. Gołębiewska, I. Leszczyńska,
15.12.2020 r.

11. Zatwierdzenie karty (podpis wojewódzkiego konserwatora zabytków)

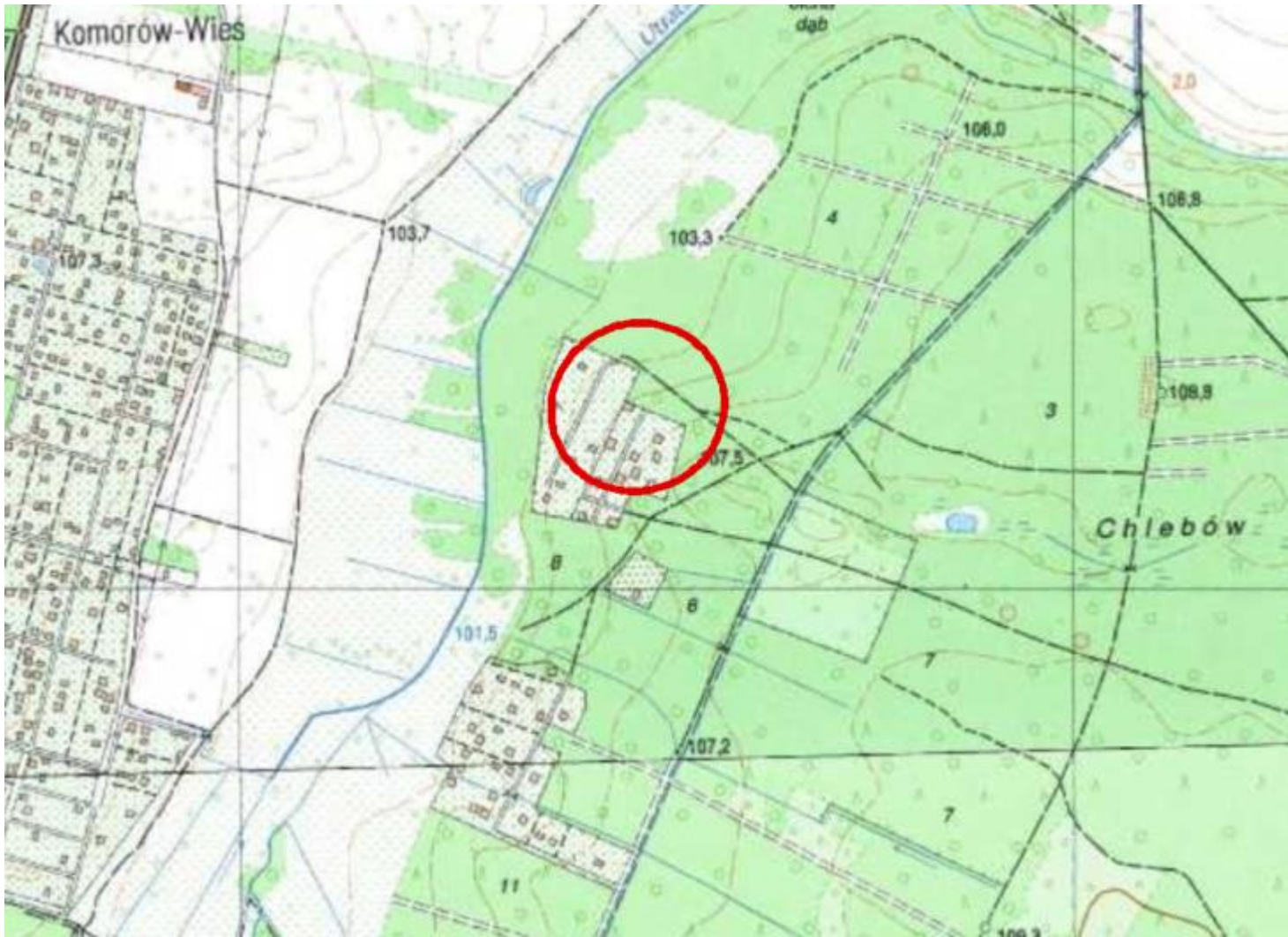
GEZ	KARTA ADRESOWA STANOWISKA ARCHEOLOGICZNEGO		3. Miejscowość
1. Nazwa STANOWISKO ARCHEOLOGICZNE	2. Czas powstania miejsce produkcji żelaza (późny okres lateński, okres wpływów rzymskich)		SUCHY LAS
7. Fotografia z opisem wskazującym orientację w stosunku do sąsiednich terenów lub stron albo z zaznaczonym stanowiskiem archeologicznym			4. Adres
			AZP 59-64 nr na obszarze 21 nr w miejscowości 3
			Źródło: opracowanie własne na podstawie mapy topograficznej w skali 1:10 000 oraz materiały archiwalne MWKZ

Stan zachowania stanowiska niewielki. Teren w całości pokryty zielenią wysoką.



10. Wykonanie karty (autor, data i podpis)



D. Gołębiewska, I. Leszczyńska,
15.12.2020 r.

11. Zatwierdzenie karty (podpis wojewódzkiego konserwatora zabytków)