

**Uchwała nr XXXVI/456/2018**  
**Rady Gminy Michałowice**  
**z dnia 4 października 2018 r.**  
**w sprawie zaliczenia dróg do kategorii dróg gminnych i ustalenia ich przebiegu**

Na podstawie art. 7 ust.1 i 2 ustawy z dnia 21 marca 1985 r. o drogach publicznych (Dz. U. z 2018 r. poz. 2222 z późn. zm.) oraz art. 18 ust. 2 pkt 15 ustawy z dnia 8 marca 1990 r. o samorządzie gminnym (Dz. U. z 2018 r. poz. 994 z późn. zm.) po zasięgnięciu opinii Zarządu Powiatu: Uchwała Nr 223/1711/2017 z dnia 30.11.2017 r., Uchwała Nr 277/2026/2018 z dnia 14.09.2018 r., Rada Gminy uchwala co następuje:

**§ 1**

**Zalicza się niżej wymienione drogi położone na terenie Gminy Michałowice do kategorii dróg gminnych:**

- 1) w miejscowości Pęcice, ul. Kwiatów Polnych (dz. nr ewid. 488), załącznik nr 1,
- 2) w miejscowości Pęcice, ul. Konwaliową (dz. nr ewid. 648), załącznik nr 1,
- 3) w miejscowości Opacz Mała, ul. Targową (dz. nr ewid. 192/7) na odcinku od ul. Pruszkowskiej do trasy S8, załącznik nr 2.

**§ 2**

Szczegółowe położenie i przebieg dróg wymienionych w § 1 jest określony na mapach miejscowości Pęcice i Opacz Mała, stanowiących załączniki nr: 1 i 2 do uchwały.

**§ 3**

Wykonanie uchwały powierza się Wójtowi Gminy Michałowice.

**§ 4**

Uchwała wchodzi w życie po upływie 14 dni od dnia ogłoszenia w Dzienniku Urzędowym Województwa Mazowieckiego.



Obręb: Opacz Mała

Załącznik nr 2

do Uchwały nr ...*XXXVI/456/2018*

z dnia ....*4 października 2018*

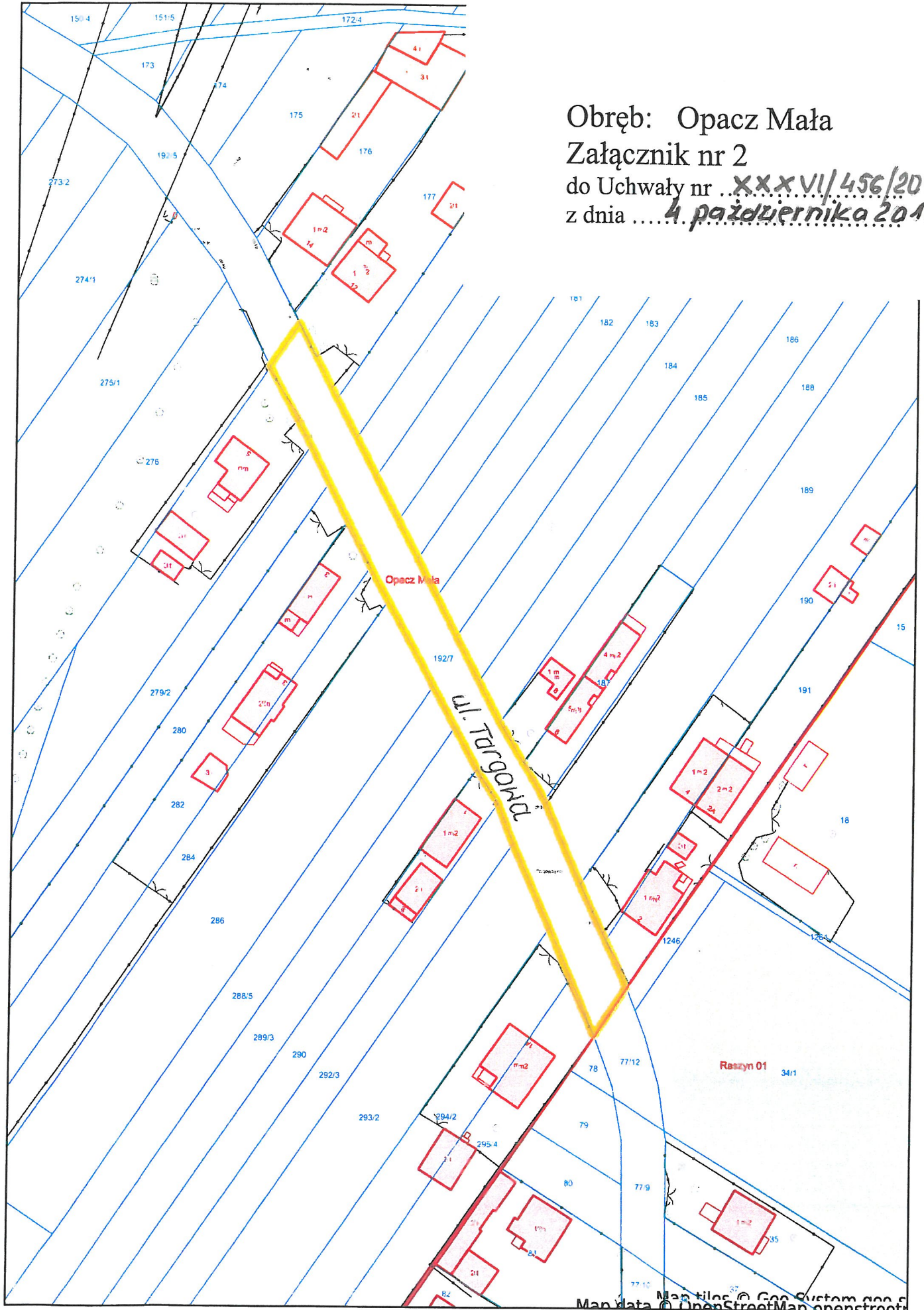



# Michałowice - System Informacji Przestrzennej

skala 1 : 1500

Obręb: Pęcice

Załącznik nr 1

do Uchwały nr XXV.11456/2018

z dnia ... 4 października 2018

