

Uchwała Nr XXXVI/463/2018
Rady Gminy Michałowice
z dnia 4 października 2018 r.

w sprawie ustanowienia służebności przesyłu na części działki ewid. nr 172/1 oraz na części działki ewid. nr 172/3, położonych w Michałowicach-Wsi, w gminie Michałowice

Na podstawie art. 18 ust. 2 pkt 9 lit. a ustawy z dnia 8 marca 1990 r. o samorządzie gminnym (Dz. U. z 2018 r., poz. 994 ze zm.) w związku z art. 13 ust. 1 ustawy z dnia 21 sierpnia 1997 r. o gospodarce nieruchomościami (Dz. U. z 2018 r., poz. 121 ze zm.) oraz art. 305¹ Kodeksu cywilnego (Dz. U. z 2018 r., poz. 1025 ze zm.) uchwała się, co następuje:

§ 1

Wyraża się zgodę na ustanowienie na czas nieoznaczony służebności przesyłu na rzecz PGE Dystrybucja S.A, polegającej na lokalizacji przyłącza energetycznego kablowego na części działki ewid. nr 172/1 o pow. 0,0172 ha oraz na części działki ewid. nr 172/3 o pow. 0,0357 ha, położonych w obrębie ewidencyjnym Michałowice-Wieś, w gminie Michałowice, uregulowanych w KW nr WA1P/00026015/3, prowadzonej przez Sąd Rejonowy w Pruszkowie, będących własnością Gminy Michałowice, zgodnie z przebiegiem wskazanym w załączniku do niniejszej uchwały.

§ 2

Wykonanie uchwały powierza się Wójtowi Gminy Michałowice.

§ 3

Uchwała wchodzi w życie z dniem podjęcia.

Załącznik do uchwały nr XXXVI/463/2018
Rady Gminy Michałowice z dnia 4 października 2018 r.

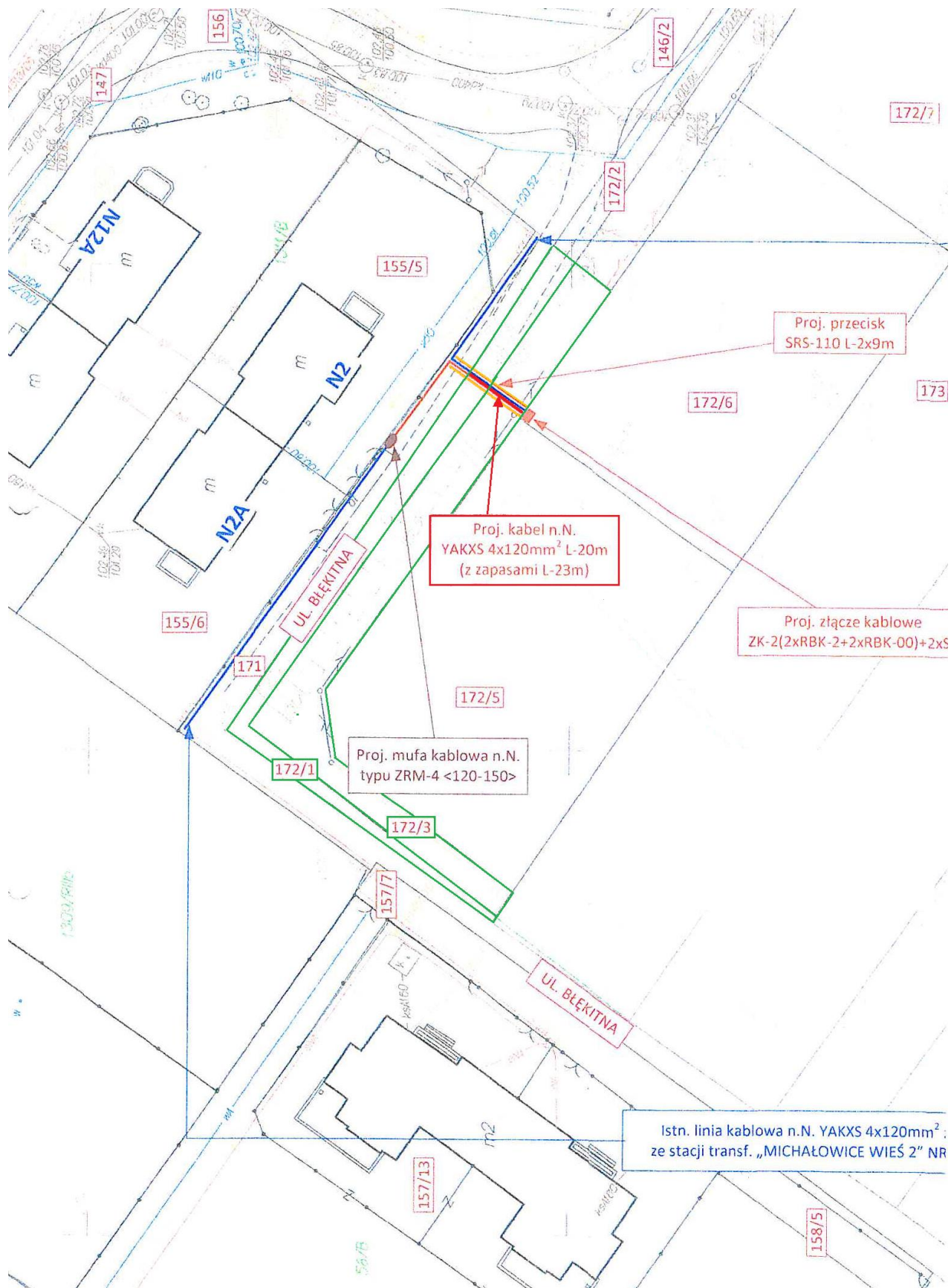

Michałowice-Wieś, gm. Michałowice