Miejscowe plany zagospodarowania przestrzennego Gminy Michałowice
stanowiące zmiany miejscowego planu zagospodarowania przestrzennego obszaru "Komorów - część I"

Załącznik nr 1.C Miejscowy plan zagospodarowania przestrzennego gminy Michałowice obszaru "Zespół Szkół Ogólnokształcących"

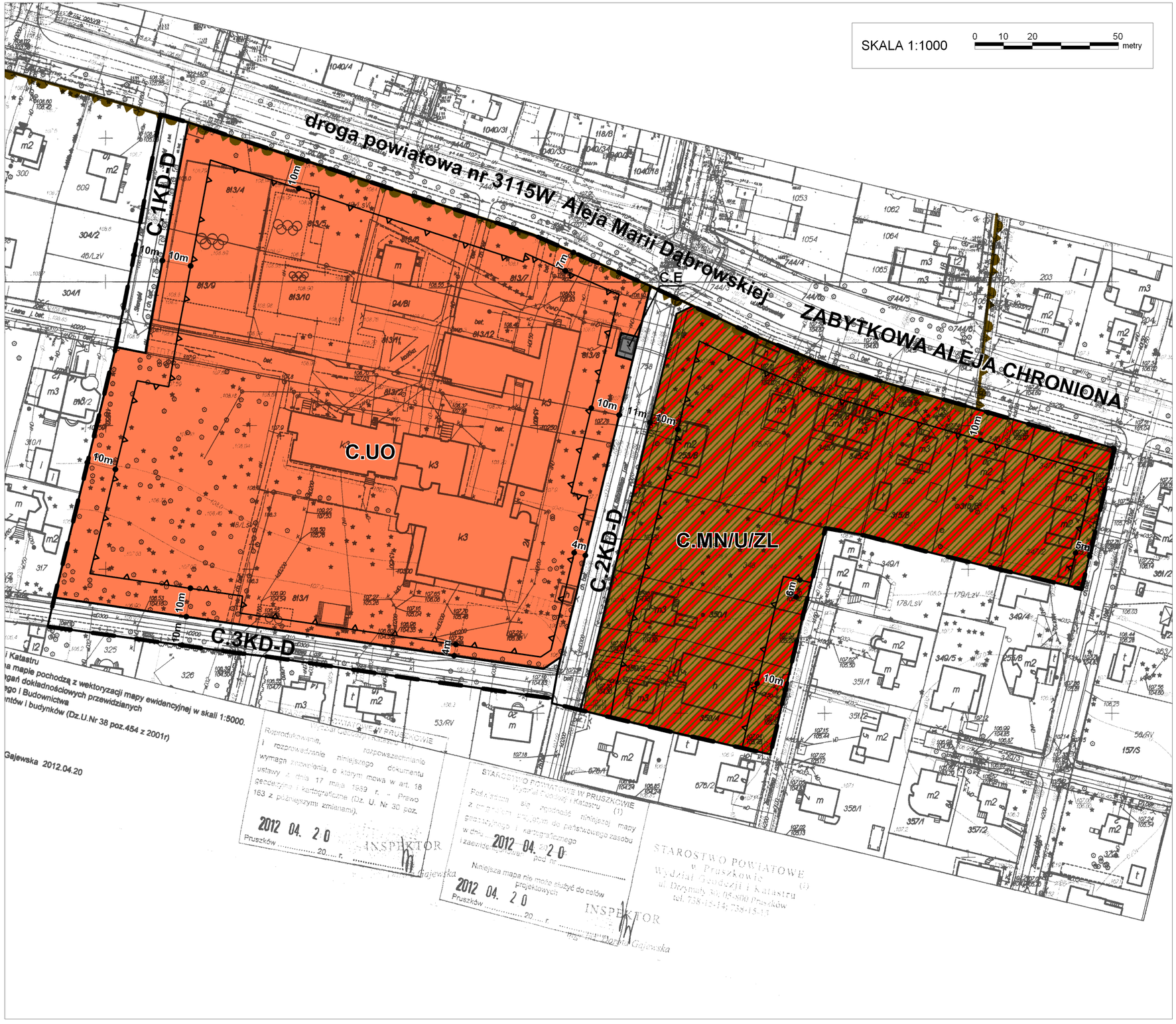

Załącznik nr 1.C do uchwały Rady Gminy Michałowice
Nr ..... z dnia .....
ogłoszonej w Dzienniku Urzędowym Województwa Mazowieckiego
z .....r., poz. .....

OZNACZENIA:

- granica obszaru objętego planem
- nieprzekraczalna linia zabudowy
- linia rozgraniczająca tereny o różnym przeznaczeniu lub różnych zasadach zagospodarowania
- C.MN/U/ZL — teren zabudowy mieszkaniowej jednorodzinnej i usługowej oraz lasów
- C.UO — teren usług oświaty
- C.KD-D — tereny dróg publicznych klasy dojazdowej
- C.E — teren infrastruktury elektroenergetycznej
- granice strefy zwykłej Warszawskiego Obszaru Chronionego Krajobrazu (cały obszar objęty planem położony jest w strefie zwykłej Warszawskiego Obszaru Chronionego Krajobrazu)
- granice strefy ochrony urbanistycznej Warszawskiego Obszaru Chronionego Krajobrazu (cały obszar położony jest w strefie ochrony urbanistycznej Warszawskiego Obszaru Chronionego Krajobrazu)

Wyrys ze Studium uwarunkowań i kierunków zagospodarowania przestrzennego gminy Michałowice
skala 1:20 000

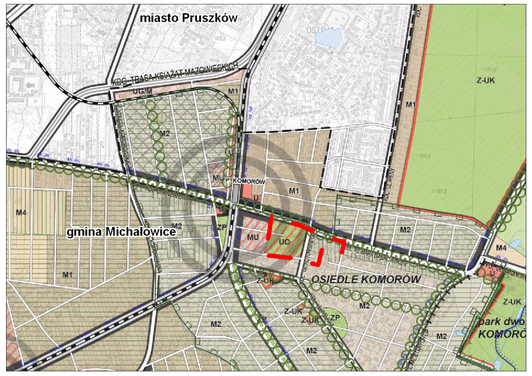

- granica obszaru objętego planem
- granice gminy
- centra obszarów priorytetowych
- M2 - tereny zabudowy mieszkaniowej jednorodzinnej krajobrazowej
- UO - tereny usług oświaty
- tereny o minimalnym udziale 70% powierzchni biologicznie czynnej
- tereny dróg, ulic publicznych i węzłów komunikacyjnych
- aleje zabytkowe wpisane do rejestru
- aleje drzew do ochrony
- Komorów Osiedle Leśne (strefa ochrony urbanistycznej)

STUDIO KOCZOROWSKI Filip Koczorowski
ul. Niecała 14/9, 60-805 Poznań, tel. (061) 22-18-034

PROJEKTANT GŁÓWNY:
MGR INŻ. ARCH. FILIP KOCZOROWSKI, CZŁONEK ZOIU NR 419

ZESPÓŁ PROJEKTOWY:
MGR ALICJA CZABAN, CZŁONEK ZOIU NR 022
MGR ŁUKASZ BARTOSZEWSKI