

PROJEKT

Uchwała nr / /2016
Rady Gminy Michałowice
z dnia 2016 r.

w sprawie wyrażenia zgody na nabycie przez Gminę Michałowice prawa własności nieruchomości gruntowej stanowiącej część działki nr ewid. 631/1, położonej w obrębie ewidencyjnym Pęcice w gminie Michałowice,

Na podstawie art. 18 ust. 2, pkt 9 lit a, art. 58 ustawy z dnia 8 marca 1990 r. o samorządzie gminnym (Dz. U. z 2015 r., poz. 1515 ze zm.) oraz art. 24 ust. 1 ustawy z dnia 21 sierpnia 1997 r. o gospodarce nieruchomościami (Dz. U. z 2015 r., poz. 1774 ze zm.) uchwała się, co następuje:

§ 1

Wyraża się zgodę na nabycie przez Gminę Michałowice prawa własności części nieruchomości uregulowanej w KW WA1P/00034424/2, prowadzonej przez Sąd Rejonowy w Pruszkowie VI Wydział Ksiąg Wieczystych stanowiącej część działki nr ewid. 631/1 o powierzchni około 0,2830 ha, położonej w obrębie ewidencyjnym Pęcice, w celu realizacji roszczeń do części nieruchomości, na której usytuowane są sieci kanalizacyjne i wodociągowe, będące własnością Gminy Michałowice, oznaczonej na złączniku do niniejszej uchwały literami A-B-C-D-E-F-G-H-I-J-K-A

§2

Źródłem pokrycia kosztów nabycia nieruchomości określonej w § 1 będą dochody własne budżetu Gminy Michałowice.

§ 3

Nabytą nieruchomość gruntową opisaną w §1 przeznacza się na powiększenie gminnego zasobu nieruchomości Gminy Michałowice.

§4

Wykonanie uchwały powierza się Wójtowi Gminy Michałowice.

§ 5

Uchwała wchodzi w życie z dniem podjęcia.

UZASADNIENIE

do projektu uchwały w sprawie wyrażenia zgody na nabycie przez Gminę Michałowice prawa własności nieruchomości gruntowej stanowiącej część działki nr ewid. 631/1, położonej w obrębie ewidencyjnym Pęcice w gminie Michałowice

Właścicielem nieruchomości uregulowanej w KW nr WA1P/00034424/2 stanowiącej działkę nr ewid. 631/1 o pow.15,2649 ha , położonej w obrębie ewid. Pęcice jest Szkoła Główna Gospodarstwa Wiejskiego (SGGW).

SGGW wyraziło zgodę na zbycie części nieruchomości o powierzchni około 0,2830 ha, wydzielonej z działki nr ewid. 631/1, w celu realizacji roszczeń do części nieruchomości przez którą przebiegają sieć kanalizacyjna i wodociągowa, będąca własnością Gminy Michałowice.

Nabycie na rzecz Gminy ww. działki nastąpi na podstawie umowy kupna-sprzedaży.

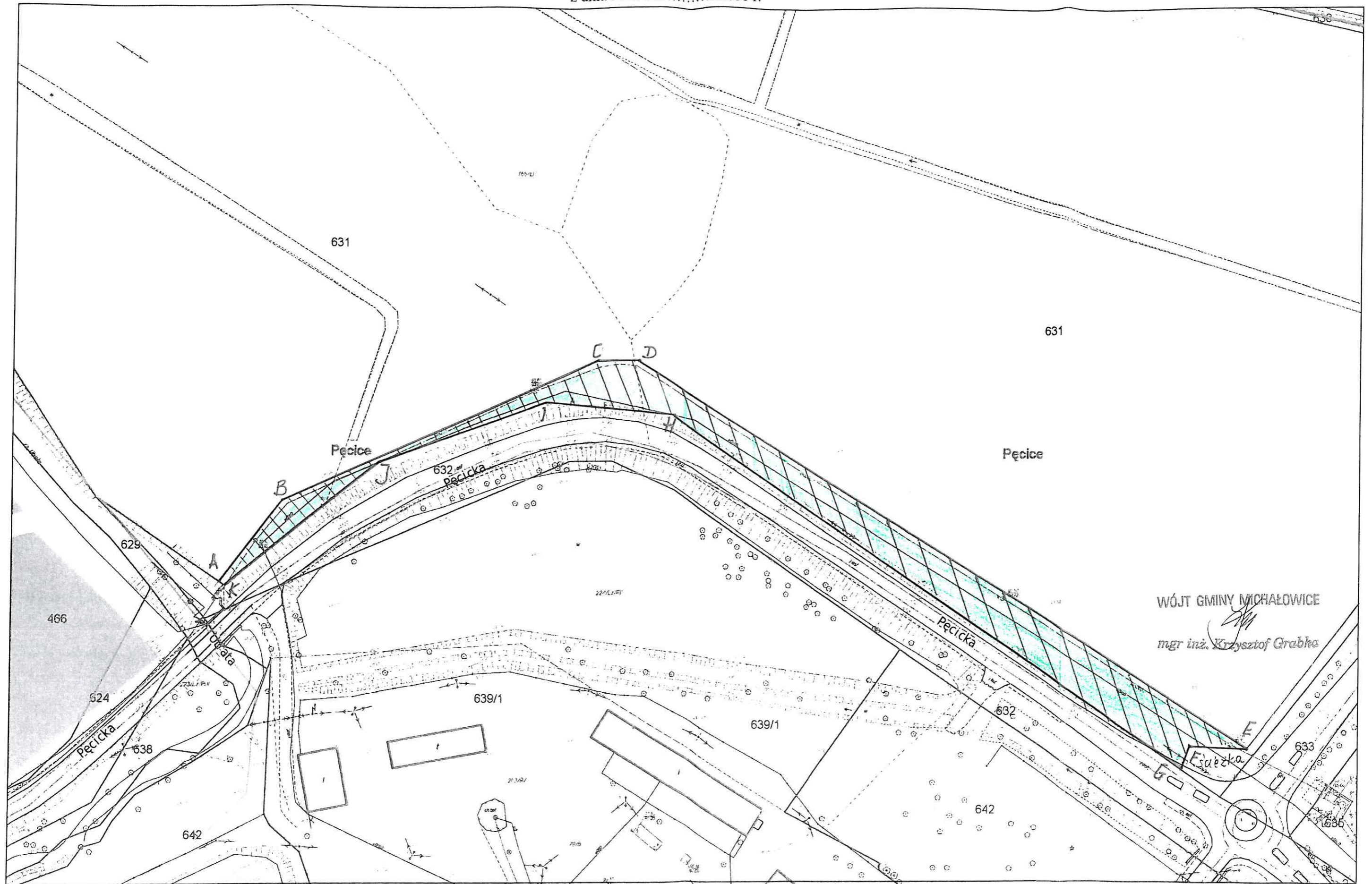

WÓJT GMINY MICHAŁOWICE
[Signature]
mgr inż. Krzysztof Grabka

[Signature]