

Uzasadnienie

do projektu uchwały w sprawie ustanowienia służebności przesyłu na części działki ewidencyjnej nr 208/2, położonej w obrębie ewidencyjnym Sokołów, stanowiącej własność Gminy Michałowice

Gmina Michałowice jest właścicielem nieruchomości gruntowej, uregulowanej w księdze wieczystej KW WA1P/00032571/3, stanowiącej działkę ewidencyjną nr 208/2 o pow. 1 600 m², położonej w obrębie ewidencyjnym Sokołów, w gminie Michałowice.

Firma KEWSTOKE Sp. z o.o., zwróciła się z wnioskiem o ustanowienie na rzecz PGE Dystrybucja S.A. służebności przesyłu polegającej na lokalizacji kabla energetycznego na części działki ewidencyjnej nr 208/2, położonej w obrębie ewidencyjnym Sokołów. Ustanowienie służebności przesyłu jest związane z koniecznością przebudowy sieci energetycznej z linii napowietrznej do linii kablowej, ponieważ jej dotychczasowy przebieg koliduje z inwestycją realizowaną przez firmę KEWSTOKE Sp. z o.o. na sąsiednich działkach oraz na działce ewid. nr 208/2.

Służebność przesyłu zostanie ustanowiona w formie aktu notarialnego, na czas nieoznaczony.

Ponieważ przedmiotowe działki stanowią mienie gminne, w celu obciążenia ich ograniczonym prawem rzeczowym jakim jest służebność przesyłu, niezbędne jest podjęcie niniejszej uchwały.

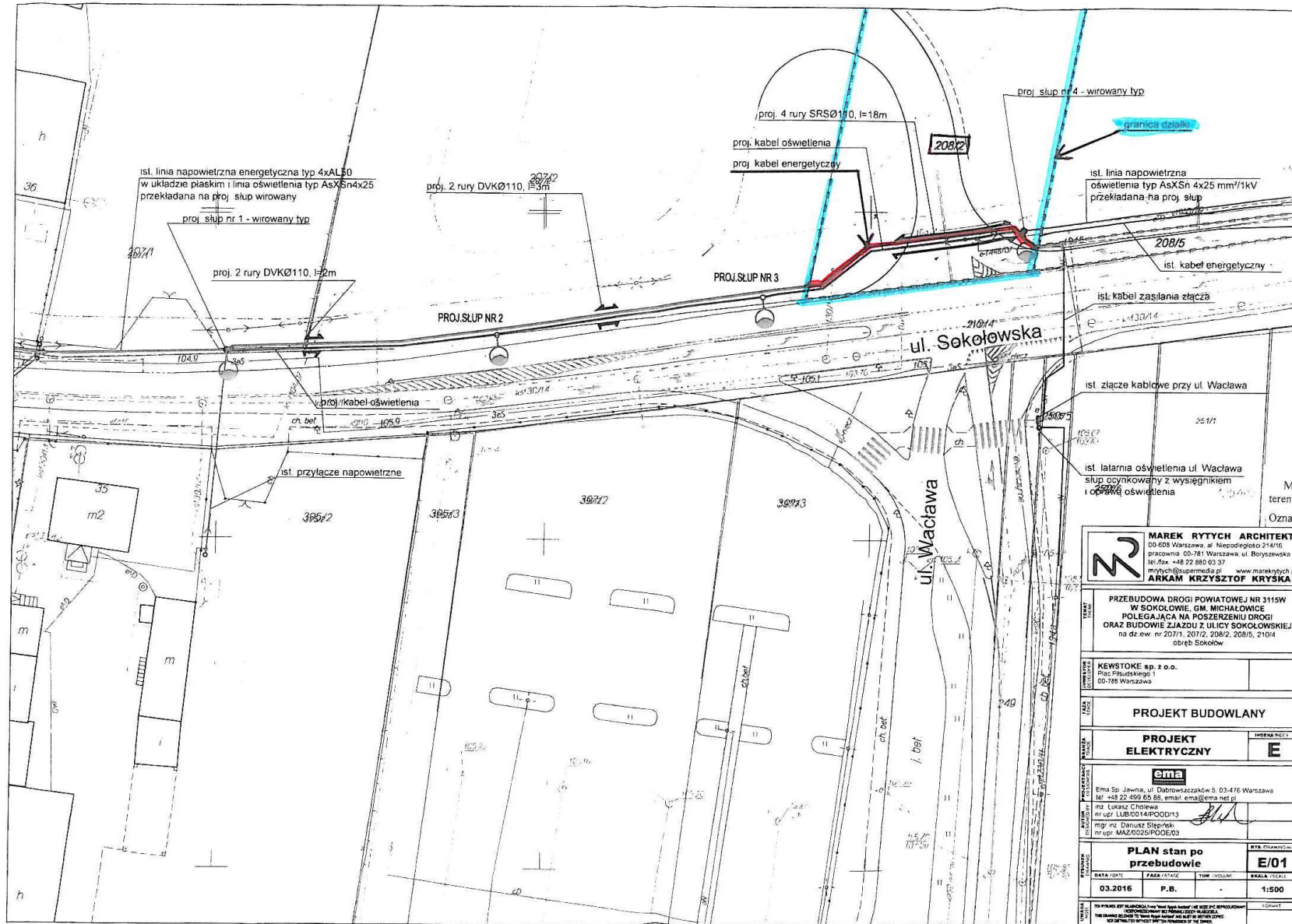

 MAREK RYTCH ARCHYTEKT 00-608 Warszawa, ul. Niesiedzielsko 214/16 pracownia 00-781 Warszawa, ul. Borysewskiego 13 tel./fax: +48 22 880 03 37 mrytch@supernetmedia.pl www.marekrytch.pl ARKAN KRZYSZTOF KRYSKA	
PRZEBUDOWA DRÓGI POWIATOWEJ NR 3115W W SOKOŁOWIE, GM. MICHAŁOWICE POLEGAJĄCA NA POSZERZENIU DRÓGI ORAZ BUDOWIE ZJAZDU Z ULICY SOKOŁOWSKIEJ na dz. ew. nr 207/1, 207/2, 208/2, 208/5, 210/4 obręb Sokółów	
KEWSTOKE sp. z o.o. Plac Piłsudskiego 1 00-788 Warszawa	
PROJEKT BUDOWLANY	
PROJEKT ELEKTRYCZNY	
 Ema Sp. Jawna, ul. Dobrowiejszczykowskiej 5, 03-476 Warszawa tel: +48 22 459 65 86, email: ema@ema.net.pl inż. Łukasz Cholewa nr upraw. LUB/0014/POOD/13 mgr inż. Danusz Słepiński nr upraw. MAJ/0025/POOD/03	
PLAN stan po przebudowie	
E/01	
DATA / DATUM	SKALA / SCALE
03.2016	1:500
THE PROJECT IS VALID ONLY FOR THE AREA AND FOR THE REPRODUCTION OF THE ORIGINAL DRAWING. ANY REPRODUCTION OF THIS DRAWING WITHOUT THE PERMISSION OF THE DESIGNER IS PROHIBITED.	