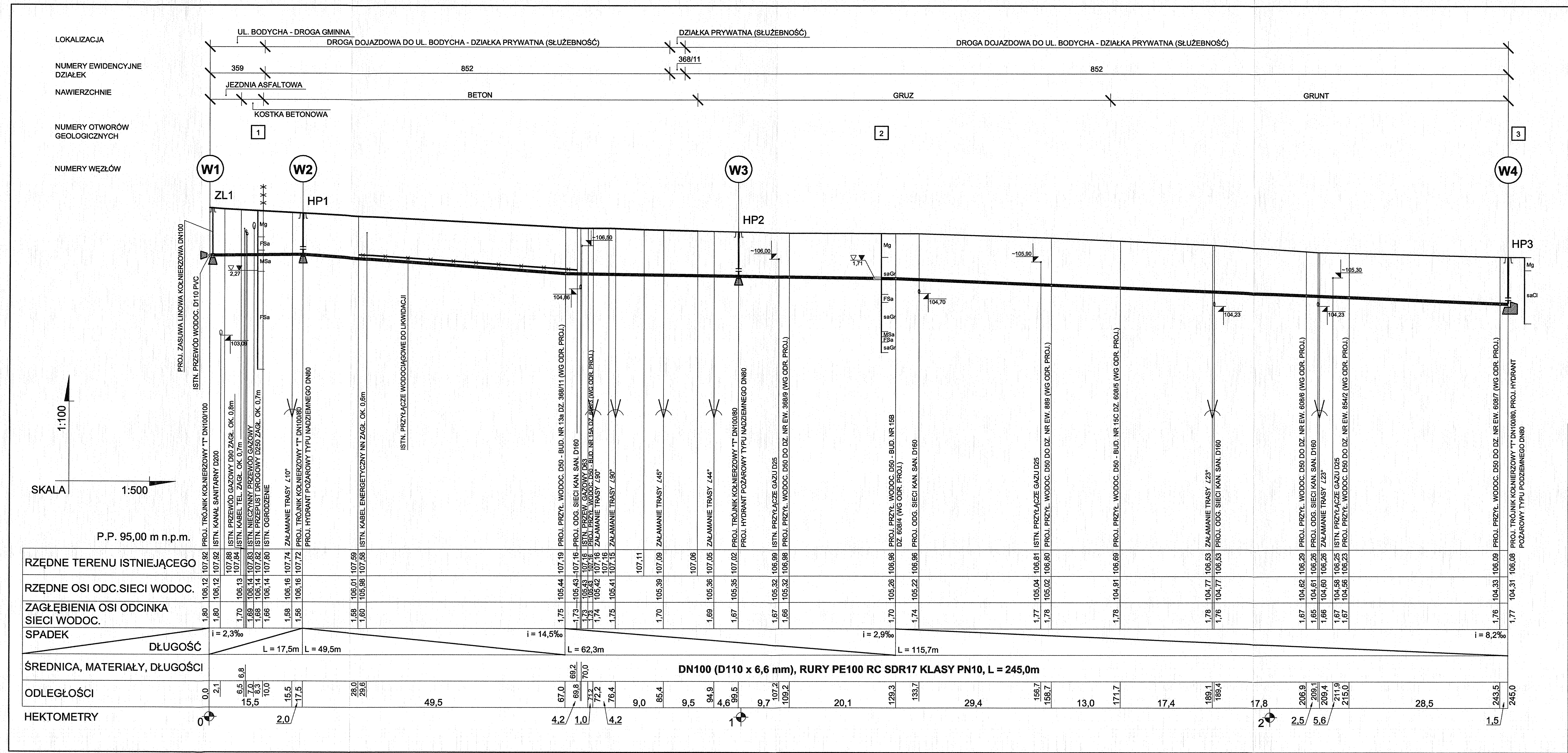

BIURO USŁUG PROJEKTOWYCH "KANPRO" inż Jan Wojciecki	Funkcja	Imię i nazwisko	Nr uprawnień	Podpis
03-752 Warszawa, ul. Radzymińska 36/38/40 m. 11, e-mail: kanpro1@wp.pl, tel. 601-167-317, Regon 010389763; NIP 536-100-52-66	Projektował	mgr inż. Sebastian Wojciecki	MAZ/1005/PWBS/19	
	Sprawdził	inż. Jan Wojciecki	St-596/86	

Temat (Obiekt)

PROJEKT BUDOWLANY BUDOWY ODCINKA SIECI WODOCIĄGOWEJ W ULICY BODYCHA I W DRODZE DOJAZDOWEJ DO ULICY BODYCHA W MIEJSCOWOŚCI OPACZ KOLONIA, GM. MICHAŁOWICE

Branża	Data
TECHNOLOGIA	02.2023 r.
Nr umowy	

Nazwa rysunku

PROFIL PODŁUŻNY ODCINKA SIECI WODOCIĄGOWEJ

Nr rysunku	Skala
B-2	1:100 / 1:500